

DATOS DE LOS REGISTROS DEL
SERVICIO PÚBLICO DE EMPLEO ESTATAL

**DEMANDANTES DE
EMPLEO, PARO,
CONTRATOS Y
PRESTACIONES POR
D E S E M P L E O**

MARZO

2013



CONTENIDO

	Pág.
PARO REGISTRADO	5
CONTRATOS	11
ANEXO 1 Demandantes de Empleo y Paro Registrado	17
ANEXO 2 Contratos Registrados	43
PRESTACIONES	59

PARO REGISTRADO

El número de desempleados registrados en las Oficinas de los Servicios Públicos de Empleo, al finalizar el mes de marzo, ha bajado en 4.979 personas en relación con el mes anterior. En valores relativos, la reducción del paro es de un -0,10%. De esta forma, el paro registrado se ha situado en 5.035.243.

En marzo de 2012 el desempleo subió en 38.769 parados respecto al mes anterior. Por otra parte, respecto a marzo de 2012 el paro se ha incrementado en 284.376 personas (5,99%).

En términos desestacionalizados, el desempleo se ha situado en 4.857.929, lo que supone 6.212 parados menos que el valor desestacionalizado del paro registrado en febrero. Para realizar la estimación se han utilizado los mismos coeficientes que en la publicación técnica "Síntesis de Indicadores Económicos" del Ministerio de Economía y Competitividad.

EVOLUCIÓN DEL PARO REGISTRADO

2009 - 2013

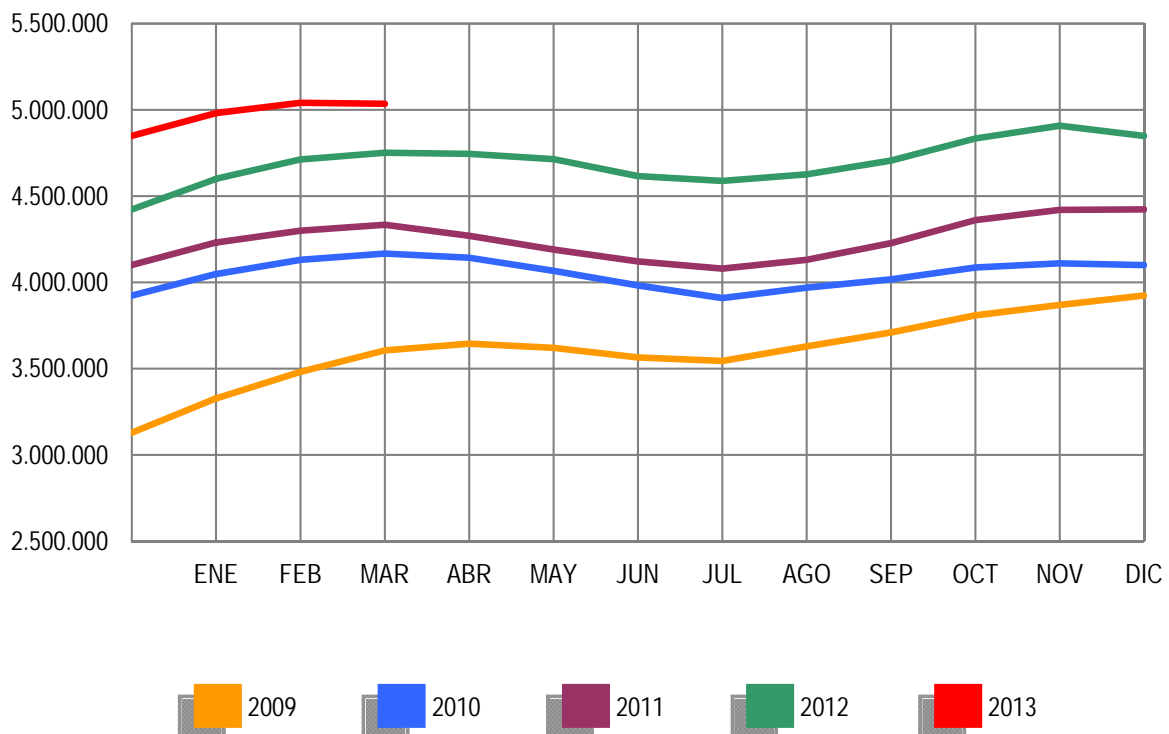

Por sectores económicos, el paro registrado presenta las siguientes variaciones respecto a febrero: En Agricultura se incrementa en 3.331 (1,58%); en Industria sube en 1.638 (0,30%); en Construcción aumenta en 772 (0,10%); en Servicios baja en 15.822 (-0,50%). Por último, el colectivo Sin Empleo Anterior se incrementa en 5.102 personas (1,37%).

PARO REGISTRADO POR SECTORES

COMPARACIÓN CON EL MES ANTERIOR

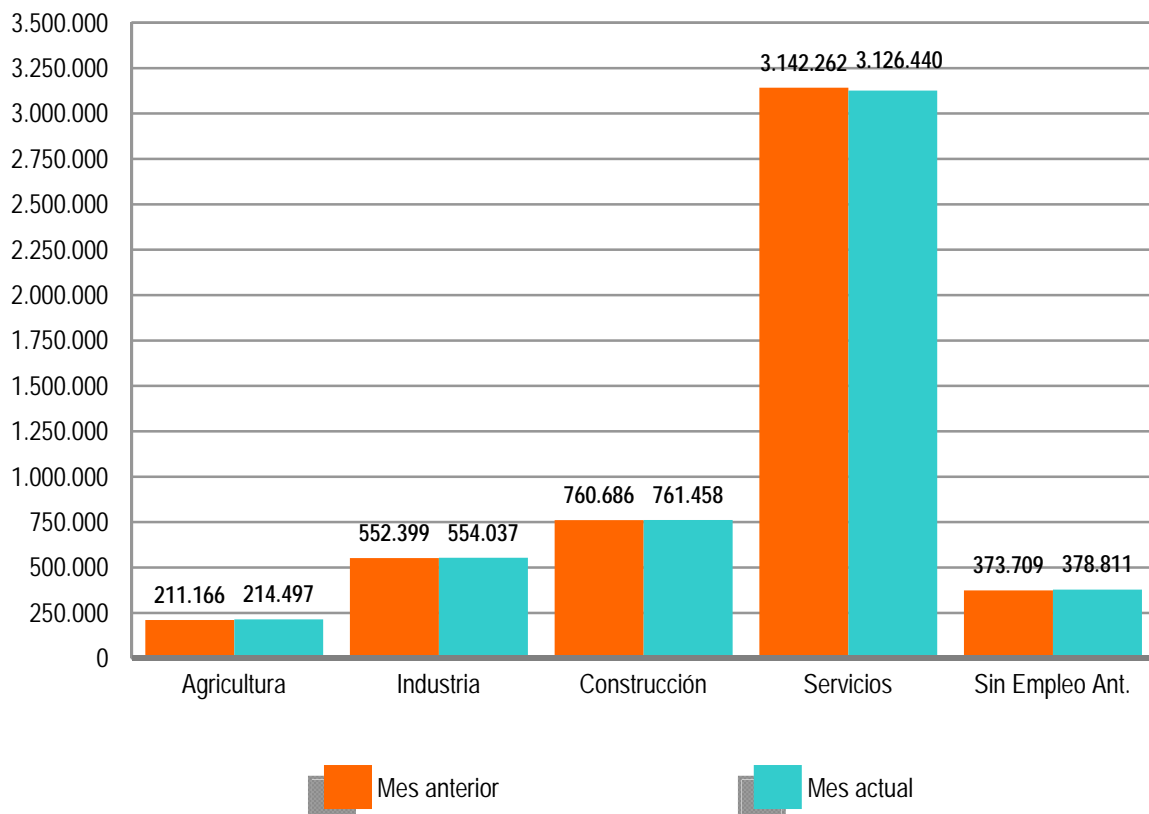

El desempleo masculino se sitúa en 2.506.091 al subir 2.465 (0,10%) y el femenino en 2.529.152, al reducirse en 7.444 (-0,29%) en relación al mes de febrero. Si lo comparamos con marzo de 2012, el paro masculino sube en 134.309 (5,66%) personas y el femenino se incrementa en 150.067 (6,31%).

Por su parte, el desempleo de los jóvenes menores de 25 años se reduce en febrero en 154 personas (-0,03%) respecto al mes anterior mientras el paro de 25 y más años baja en 4.825 (-0,11%).

El paro registrado baja en 10 Comunidades Autónomas, entre las que sobresalen: Illes Balears (-3.371), Comunidad Valenciana (-2.232) y Galicia (-1.636). Sube, en cambio, en 7, encabezadas por Madrid (1.712) y País Vasco (1.335).

En cuanto a las provincias, el desempleo registrado desciende en 31, entre las que destacan: Illes Balears (-3.371), Málaga (-1.623) y Alicante (-1.414). Por el contrario, sube en 21, encabezadas por Jaén (1.873) y Madrid (1.712).

PARO REGISTRADO POR SEXO Y EDAD

MARZO 2013

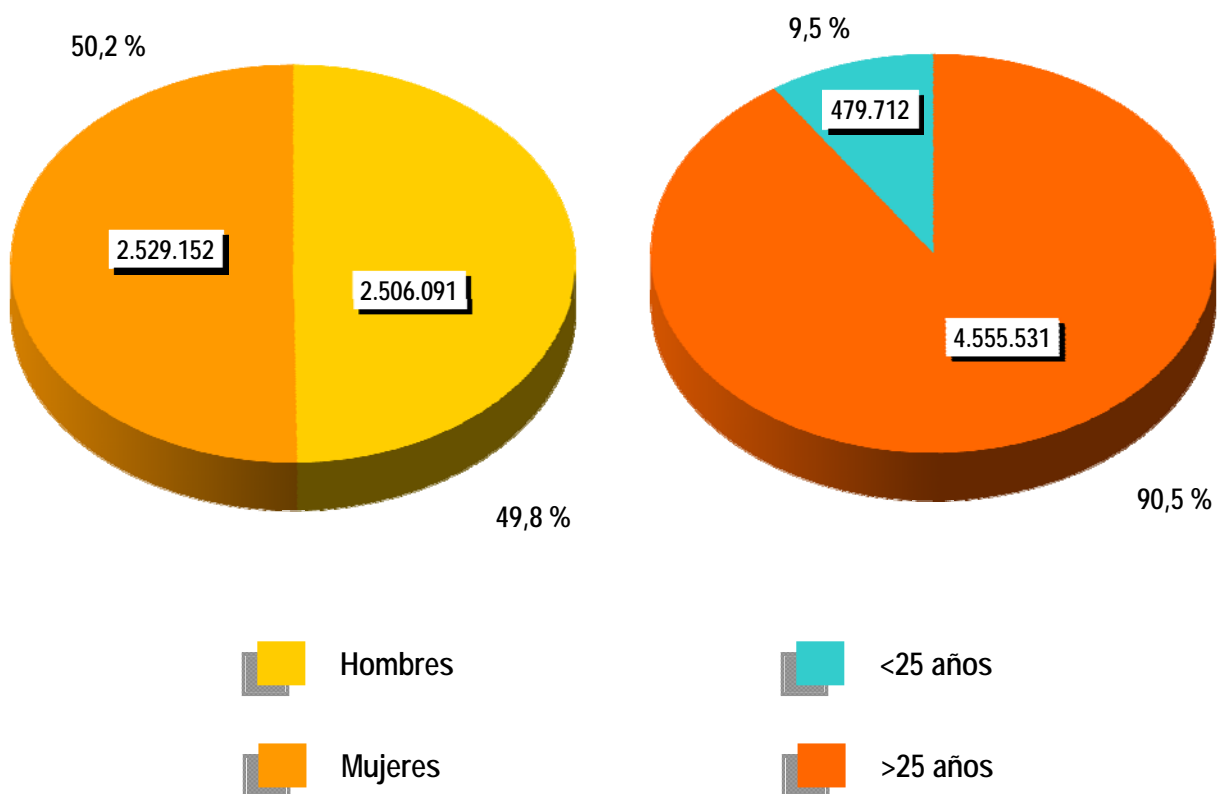



CONTRATOS

NOTA PREVIA

Nueva metodología en la estadística de contratos

Desde enero de 2007 se inicia una nueva clasificación de los contratos indefinidos.

Los contratos indefinidos ordinarios no acogidos a fomento de la contratación indefinida incluyen, desde enero de 2007, tanto los bonificados como los no bonificados.

(*) Ley 12/2001, de medidas urgentes de reforma del mercado de trabajo para el incremento del empleo y la mejora de la calidad

El número de contratos registrados durante el mes de marzo ha sido de 969.627. Supone una bajada de 85.090 (-8,07%) sobre el mismo mes del año 2012. Por su parte, la contratación acumulada en los primeros tres meses de 2013 ha alcanzado la cifra de 3.021.290, lo que supone 65.609 contratos menos (-2,13%) que en igual periodo del año anterior.

En marzo de 2013 se han registrado 98.065 contratos de trabajo de carácter indefinido. Representan el 10,11% de todos los contratos. Supone un descenso de 19.466 (-16,56%) sobre igual mes del año anterior. En magnitudes acumuladas, se han realizado 290.258 contratos hasta marzo de 2013. Representa una reducción de 2.085 (-0,71%) sobre el mismo periodo del año 2012.

EVOLUCIÓN MENSUAL DE LOS CONTRATOS REGISTRADOS

2012 - 2013

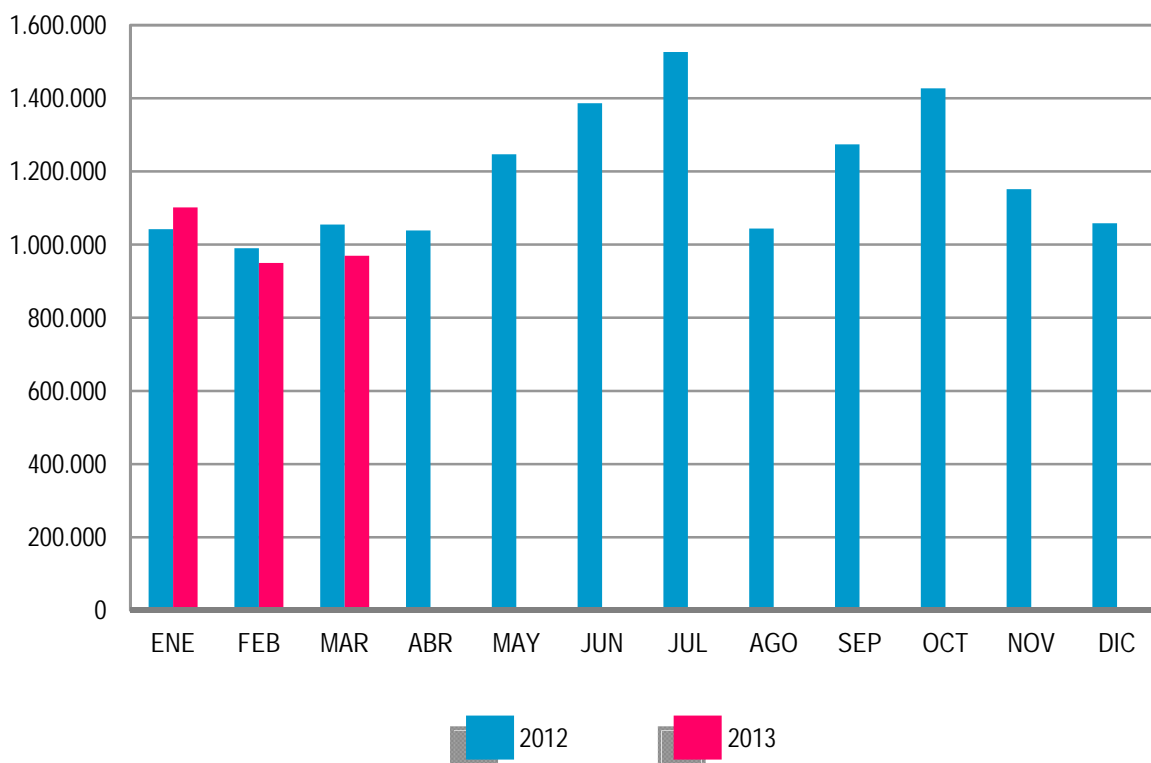

Los contratos indefinidos del mes de marzo se dividen, en cuanto a la duración de su jornada, en 53.201 a tiempo completo y 44.864 a tiempo parcial. Los primeros han tenido una bajada, respecto a marzo de 2012, de 17.423 (-24,67%) y los segundos se han reducido en 2.043 (-4,36%).

EVOLUCIÓN MENSUAL DE LOS CONTRATOS INDEFINIDOS A TIEMPO COMPLETO

2012 - 2013

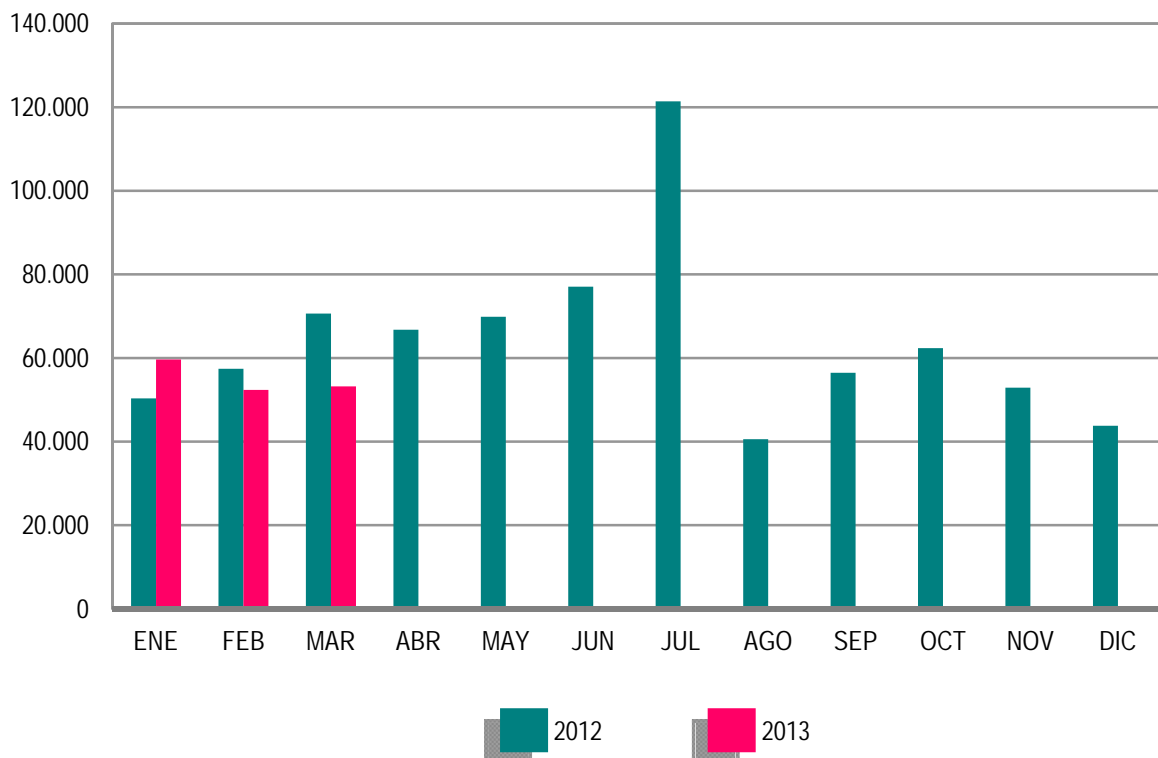

En términos acumulados, los contratos indefinidos a tiempo completo alcanzan en los tres primeros meses de este ejercicio un total de 165.206: el 7,39% menos que en igual periodo del año 2012. Los contratos indefinidos a tiempo parcial, que suponen un total de 125.052, registran un incremento del 9,74% en relación a igual periodo del año anterior.

El resto de contratos, hasta completar el total de 969.627 del mes de marzo de 2013, son 8.742 de carácter formativo y 862.820 otro tipo de contratos temporales. Dentro de este último grupo destacan: Obra o Servicio Determinado -de jornada a tiempo completo-, con 254.631 (26,26%), seguido de Eventuales por Circunstancia de la Producción -con jornada a tiempo completo- con 241.293 (24,89%). Los contratos temporales con jornada a tiempo parcial ascienden a 301.617 (31,11%).

EVOLUCIÓN MENSUAL DE LOS CONTRATOS INDEFINIDOS A TIEMPO PARCIAL

2012 - 2013

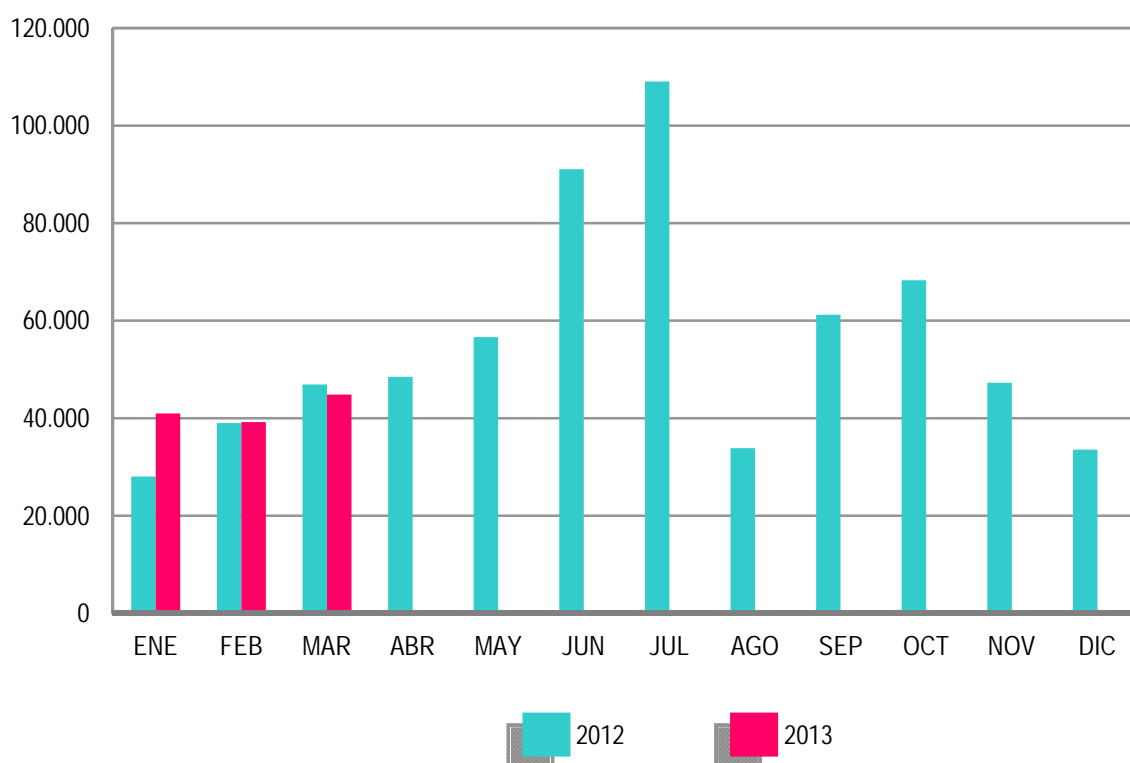

ANEXO 1

**DEMANDANTES DE
EMPLEO Y PARO
REGISTRADO**

MARZO 2013

DEMANDANTES DE EMPLEO SEGÚN COLECTIVO POR SEXO, EDAD Y SECTOR DE ACTIVIDAD ECONÓMICA

	TOTAL	OCUPADOS	CON DISP. LIMIT./ DDAN EMPL. ESPEC.*	DENOS		
				TOTAL	OTROS NO OCUPADOS /TEASS	PARADOS REGISTRADOS
TOTAL	6.540.903	926.789	265.722	5.348.392	313.149	5.035.243
SEXO:						
HOMBRES	3.229.681	437.761	152.844	2.639.076	132.985	2.506.091
MUJERES	3.311.222	489.028	112.878	2.709.316	180.164	2.529.152
MENORES DE 25 AÑOS:						
HOMBRES	325.366	27.948	11.782	285.636	30.645	254.991
MUJERES	289.034	21.609	10.183	257.242	32.521	224.721
TOTAL	614.400	49.557	21.965	542.878	63.166	479.712
MAYORES DE 25 AÑOS:						
HOMBRES	2.904.315	409.813	141.062	2.353.440	102.340	2.251.100
MUJERES	3.022.188	467.419	102.695	2.452.074	147.643	2.304.431
TOTAL	5.926.503	877.232	243.757	4.805.514	249.983	4.555.531
SECTOR:						
AGRICULTURA	491.415	152.406	18.557	320.452	105.955	214.497
INDUSTRIA	755.714	132.704	32.042	590.968	36.931	554.037
CONSTRUCCIÓN	891.477	70.244	35.782	785.451	23.993	761.458
SERVICIOS	3.936.909	563.510	147.909	3.225.490	99.050	3.126.440
SIN EMPLEO ANTERIOR	465.388	7.925	31.432	426.031	47.220	378.811

DEMANDANTES DE EMPLEO SEGÚN COLECTIVO POR COMUNIDADES AUTÓNOMAS

COMUNIDADES AUTÓNOMAS	TOTAL	OCUPADOS	CON DISP. LIMIT./ DDAN EMPL. ESPEC.*	DENOS		
				TOTAL	OTROS NO OCUPADOS /TEASS	PARADOS REGISTRADOS
ANDALUCIA	1.567.752	242.847	46.302	1.278.603	152.151	1.126.452
ARAGON	158.311	29.004	6.873	122.434	5.579	116.855
PRINCIPADO DE ASTURIAS	142.974	18.193	6.421	118.360	11.010	107.350
ILLES BALEARS	142.087	44.438	5.331	92.318	1.742	90.576
CANARIAS	334.481	28.515	10.966	295.000	3.328	291.672
CANTABRIA	76.446	11.908	3.899	60.639	1.952	58.687
CASTILLA-LA MANCHA	328.498	34.331	13.904	280.263	6.053	274.210
CASTILLA Y LEON	314.232	37.346	16.230	260.656	11.251	249.405
CATALUÑA	861.006	129.308	43.185	688.513	24.463	664.050
COM. VALENCIANA	738.763	98.755	32.289	607.719	16.594	591.125
EXTREMADURA	224.473	38.782	8.049	177.642	24.773	152.869
GALICIA	368.252	43.200	17.266	307.786	16.599	291.187
COM. DE MADRID	693.563	75.157	26.043	592.363	20.612	571.751
REGION DE MURCIA	205.747	34.523	7.467	163.757	4.393	159.364
COM. FORAL DE NAVARRA	72.592	11.555	2.725	58.312	1.826	56.486
PAIS VASCO	245.666	42.522	15.291	187.853	8.512	179.341
LA RIOJA	35.977	4.062	1.312	30.603	1.232	29.371
CEUTA	14.835	1.030	587	13.218	596	12.622
MELILLA	15.248	1.313	1.582	12.353	483	11.870
TOTAL	6.540.903	926.789	265.722	5.348.392	313.149	5.035.243

(*) Son aquellos demandantes, sin empleo, que indican en su solicitud condiciones especiales de trabajo (ej: sólo a domicilio, teletrabajo, en el extranjero, etc)

MARZO 2013

DEMANDANTES DE EMPLEO NO OCUPADOS (DENOS) POR SEXO, EDAD Y SECTOR DE ACTIVIDAD ECONÓMICA

	TOTAL	VARIACIÓN			
		MENSUAL		ANUAL	
		ABSOLUTA	RELATIVA	ABSOLUTA	RELATIVA
TOTAL	5.348.392	-5.461	-0,10	235.277	4,60
SEXO:					
HOMBRES	2.639.076	3.050	0,12	124.129	4,94
MUJERES	2.709.316	-8.511	-0,31	111.148	4,28
MENORES DE 25 AÑOS:					
HOMBRES	285.636	-270	-0,09	-21.125	-6,89
MUJERES	257.242	-2.017	-0,78	-13.464	-4,97
TOTAL	542.878	-2.287	-0,42	-34.589	-5,99
MAYORES DE 25 AÑOS:					
HOMBRES	2.353.440	3.320	0,14	145.254	6,58
MUJERES	2.452.074	-6.494	-0,26	124.612	5,35
TOTAL	4.805.514	-3.174	-0,07	269.866	5,95
SECTOR:					
AGRICULTURA	320.452	2.525	0,79	38.958	13,84
INDUSTRIA	590.968	1.385	0,23	8.401	1,44
CONSTRUCCIÓN	785.451	2.013	0,26	-51.298	-6,13
SERVICIOS	3.225.490	-15.852	-0,49	285.048	9,69
SIN EMPLEO ANTERIOR	426.031	4.468	1,06	-45.832	-9,71

DEMANDANTES DE EMPLEO NO OCUPADOS (DENOS) POR COMUNIDADES AUTÓNOMAS

COMUNIDADES AUTÓNOMAS	TOTAL	VARIACIÓN			
		MENSUAL		ANUAL	
		ABSOLUTA	RELATIVA	ABSOLUTA	RELATIVA
ANDALUCIA	1.278.603	2.055	0,16	39.625	3,20
ARAGON	122.434	635	0,52	7.094	6,15
PRINCIPADO DE ASTURIAS	118.360	-329	-0,28	7.569	6,83
ILLES BALEARS	92.318	-3.405	-3,56	-6.070	-6,17
CANARIAS	295.000	124	0,04	7.119	2,47
CANTABRIA	60.639	-639	-1,04	4.401	7,83
CASTILLA-LA MANCHA	280.263	-445	-0,16	22.313	8,65
CASTILLA Y LEON	260.656	-1.108	-0,42	17.042	7,00
CATALUÑA	688.513	-1.731	-0,25	24.033	3,62
COM. VALENCIANA	607.719	-2.544	-0,42	14.407	2,43
EXTREMADURA	177.642	647	0,37	14.162	8,66
GALICIA	307.786	-1.619	-0,52	14.010	4,77
COM. DE MADRID	592.363	1.508	0,26	39.424	7,13
REGION DE MURCIA	163.757	-423	-0,26	6.750	4,30
COM. FORAL DE NAVARRA	58.312	-41	-0,07	4.816	9,00
PAIS VASCO	187.853	1.260	0,68	14.901	8,62
LA RIOJA	30.603	308	1,02	2.418	8,58
CEUTA	13.218	186	1,43	666	5,31
MELILLA	12.353	100	0,82	597	5,08
TOTAL	5.348.392	-5.461	-0,10	235.277	4,60

MARZO 2013

PARO REGISTRADO POR SEXO, EDAD Y SECTOR DE ACTIVIDAD ECONÓMICA

	TOTAL	VARIACIÓN			
		MENSUAL		ANUAL	
		ABSOLUTA	RELATIVA	ABSOLUTA	RELATIVA
TOTAL	5.035.243	-4.979	-0,10	284.376	5,99
SEXO:					
HOMBRES	2.506.091	2.465	0,10	134.309	5,66
MUJERES	2.529.152	-7.444	-0,29	150.067	6,31
MENORES DE 25 AÑOS:					
HOMBRES	254.991	592	0,23	-18.907	-6,90
MUJERES	224.721	-746	-0,33	-10.260	-4,37
TOTAL	479.712	-154	-0,03	-29.167	-5,73
MAYORES DE 25 AÑOS:					
HOMBRES	2.251.100	1.873	0,08	153.216	7,30
MUJERES	2.304.431	-6.698	-0,29	160.327	7,48
TOTAL	4.555.531	-4.825	-0,11	313.543	7,39
SECTOR:					
AGRICULTURA	214.497	3.331	1,58	46.153	27,42
INDUSTRIA	554.037	1.638	0,30	14.205	2,63
CONSTRUCCIÓN	761.458	772	0,10	-48.917	-6,04
SERVICIOS	3.126.440	-15.822	-0,50	307.038	10,89
SIN EMPLEO ANTERIOR	378.811	5.102	1,37	-34.103	-8,26

PARO REGISTRADO POR COMUNIDADES AUTÓNOMAS

COMUNIDADES AUTÓNOMAS	TOTAL	VARIACIÓN			
		MENSUAL		ANUAL	
		ABSOLUTA	RELATIVA	ABSOLUTA	RELATIVA
ANDALUCIA	1.126.452	1.332	0,12	69.308	6,56
ARAGON	116.855	682	0,59	7.608	6,96
PRINCIPADO DE ASTURIAS	107.350	-327	-0,30	7.962	8,01
ILLES BALEARS	90.576	-3.371	-3,59	-5.546	-5,77
CANARIAS	291.672	198	0,07	7.973	2,81
CANTABRIA	58.687	-591	-1,00	5.205	9,73
CASTILLA-LA MANCHA	274.210	-478	-0,17	24.585	9,85
CASTILLA Y LEON	249.405	-959	-0,38	19.840	8,64
CATALUÑA	664.050	-1.126	-0,17	25.803	4,04
COM. VALENCIANA	591.125	-2.232	-0,38	18.419	3,22
EXTREMADURA	152.869	602	0,40	13.876	9,98
GALICIA	291.187	-1.636	-0,56	14.392	5,20
COM. DE MADRID	571.751	1.712	0,30	40.876	7,70
REGION DE MURCIA	159.364	-704	-0,44	7.615	5,02
COM. FORAL DE NAVARRA	56.486	-38	-0,07	4.934	9,57
PAIS VASCO	179.341	1.335	0,75	17.423	10,76
LA RIOJA	29.371	304	1,05	2.515	9,36
CEUTA	12.622	188	1,51	781	6,60
MELILLA	11.870	130	1,11	807	7,29
TOTAL	5.035.243	-4.979	-0,10	284.376	5,99

MARZO 2013

PARO REGISTRADO. VARIACIÓN MENSUAL SEGÚN SECTOR DE ACTIVIDAD ECONÓMICA *

MARZO	TOTAL	AGRICULTURA	INDUSTRIA	CONSTRUCCIÓN	SERVICIOS	SIN EMPLEO ANTERIOR
2002	-66.804	-7.305	-5.073	1.995	-57.274	853
2003	-16.716	372	-2.343	-3.875	-16.037	5.167
2004	-37.754	800	-4.883	-5.002	-30.838	2.169
2005	-20.585	2.370	1.332	-206	-25.323	1.242
2006	-20.747	-12	-3.459	-6.766	-13.364	2.854
2007	-15.824	899	-1.223	-4.460	-14.308	3.268
2008	-14.356	-8.527	1.328	11.727	-22.105	3.221
2008*	-14.355	-8.410	1.266	11.421	-22.170	3.538
2009	123.543	7.684	20.322	16.613	57.891	21.033
2010	35.988	7.109	3.095	-1.103	10.126	16.761
2011	34.406	5.698	1.710	1.636	14.836	10.526
2012	38.769	4.882	4.988	2.444	15.062	11.393
2013	-4.979	3.331	1.638	772	-15.822	5.102

(*) Los datos anteriores a mayo 2005 (fecha de entrada en funcionamiento del SISPE) son reconstruidos.

2008* Los datos se han calculado adaptándolos, mediante estimación, a los sectores de actividad CNAE-09

MARZO 2013

EVOLUCIÓN MENSUAL DEL PARO REGISTRADO

	AÑO 2012			AÑO 2013		
	TOTAL	% DE VARIACIÓN		TOTAL	% DE VARIACIÓN	
		MENSUAL	ANUAL		MENSUAL	ANUAL
ENERO	4.599.829	4,01	8,72	4.980.778	2,72	8,28
FEBRERO	4.712.098	2,44	9,60	5.040.222	1,19	6,96
MARZO	4.750.867	0,82	9,63	5.035.243	-0,10	5,99
ABRIL	4.744.235	-0,14	11,12			
MAYO	4.714.122	-0,63	12,52			
JUNIO	4.615.269	-2,10	11,97			
JULIO	4.587.455	-0,60	12,44			
AGOSTO	4.625.634	0,83	11,98			
SEPTIEMBRE	4.705.279	1,72	11,32			
OCTUBRE	4.833.521	2,73	10,84			
NOVIEMBRE	4.907.817	1,54	11,02			
DICIEMBRE	4.848.723	-1,20	9,64			

EVOLUCIÓN MENSUAL DEL PARO REGISTRADO (SERIES)*

MARZO	TOTAL	VARIACIONES			
		MENSUAL		ANUAL	
		ABSOLUTA	RELATIVA	ABSOLUTA	RELATIVA
2002	2.083.103	-66.804	-3,11	102.097	5,15
2003	2.163.499	-16.716	-0,77	80.396	3,86
2004	2.181.546	-37.754	-1,70	18.047	0,83
2005	2.144.835	-20.585	-0,95	-36.711	-1,68
2006	2.148.530	-20.747	-0,96	3.695	0,17
2007	2.059.451	-15.824	-0,76	-89.079	-4,15
2008	2.300.975	-14.356	-0,62	241.524	11,73
2009	3.605.402	123.543	3,55	1.304.427	56,69
2010	4.166.613	35.988	0,87	561.211	15,57
2011	4.333.669	34.406	0,80	167.056	4,01
2012	4.750.867	38.769	0,82	417.198	9,63
2013	5.035.243	-4.979	-0,10	284.376	5,99

(*) Los datos anteriores a mayo 2005 (fecha de entrada en funcionamiento del SISPE) son reconstruidos.

MARZO 2013

PARO REGISTRADO SEGÚN SEXO Y EDAD. SERIES

	TOTAL	HOMBRES	MUJERES	MENORES DE 25 AÑOS			RESTO EDADES		
				TOTAL	HOMBRES	MUJERES	TOTAL	HOMBRES	MUJERES
AÑO 2009									
ENERO	3.327.801	1.673.235	1.654.566	414.841	244.871	169.970	2.912.960	1.428.364	1.484.596
FEBRERO	3.481.859	1.755.969	1.725.890	442.503	259.578	182.925	3.039.356	1.496.391	1.542.965
MARZO	3.605.402	1.821.150	1.784.252	463.340	270.642	192.698	3.142.062	1.550.508	1.591.554
ABRIL	3.644.880	1.843.806	1.801.074	461.331	269.139	192.192	3.183.549	1.574.667	1.608.882
MAYO	3.620.139	1.821.607	1.798.532	447.425	260.543	186.882	3.172.714	1.561.064	1.611.650
JUNIO	3.564.889	1.783.180	1.781.709	421.403	246.764	174.639	3.143.486	1.536.416	1.607.070
JULIO	3.544.095	1.769.542	1.774.553	409.573	237.511	172.062	3.134.522	1.532.031	1.602.491
AGOSTO	3.629.080	1.817.405	1.811.675	413.798	237.506	176.292	3.215.282	1.579.899	1.635.383
SEPTIEMBRE	3.709.447	1.851.361	1.858.086	444.606	251.950	192.656	3.264.841	1.599.411	1.665.430
OCTUBRE	3.808.353	1.904.527	1.903.826	461.474	260.868	200.606	3.346.879	1.643.659	1.703.220
NOVIEMBRE	3.868.946	1.940.401	1.928.545	464.339	263.429	200.910	3.404.607	1.676.972	1.727.635
DICIEMBRE	3.923.603	2.012.536	1.911.067	446.769	257.982	188.787	3.476.834	1.754.554	1.722.280
AÑO 2010									
ENERO	4.048.493	2.060.207	1.988.286	456.386	261.648	194.738	3.592.107	1.798.559	1.793.548
FEBRERO	4.130.625	2.100.664	2.029.961	474.683	270.709	203.974	3.655.942	1.829.955	1.825.987
MARZO	4.166.613	2.113.565	2.053.048	483.040	273.811	209.229	3.683.573	1.839.754	1.843.819
ABRIL	4.142.425	2.088.045	2.054.380	476.794	268.881	207.913	3.665.631	1.819.164	1.846.467
MAYO	4.066.202	2.037.192	2.029.010	461.422	259.230	202.192	3.604.780	1.777.962	1.826.818
JUNIO	3.982.368	1.978.301	2.004.067	435.217	245.236	189.981	3.547.151	1.733.065	1.814.086
JULIO	3.908.578	1.935.278	1.973.300	419.241	234.122	185.119	3.489.337	1.701.156	1.788.181
AGOSTO	3.969.661	1.970.343	1.999.318	421.590	233.809	187.781	3.548.071	1.736.534	1.811.537
SEPTIEMBRE	4.017.763	1.984.933	2.032.830	446.624	245.385	201.239	3.571.139	1.739.548	1.831.591
OCTUBRE	4.085.976	2.016.471	2.069.505	459.245	251.282	207.963	3.626.731	1.765.189	1.861.542
NOVIEMBRE	4.110.294	2.027.565	2.082.729	461.409	253.012	208.397	3.648.885	1.774.553	1.874.332
DICIEMBRE	4.100.073	2.053.188	2.046.885	433.774	240.459	193.315	3.666.299	1.812.729	1.853.570
AÑO 2011									
ENERO	4.231.003	2.105.239	2.125.764	447.866	247.331	200.535	3.783.137	1.857.908	1.925.229
FEBRERO	4.299.263	2.134.612	2.164.651	470.421	258.868	211.553	3.828.842	1.875.744	1.953.098
MARZO	4.333.669	2.150.248	2.183.421	483.251	265.810	217.441	3.850.418	1.884.438	1.965.980
ABRIL	4.269.360	2.120.471	2.148.889	467.833	257.128	210.705	3.801.527	1.863.343	1.938.184
MAYO	4.189.659	2.064.581	2.125.078	450.937	246.255	204.682	3.738.722	1.818.326	1.920.396
JUNIO	4.121.801	2.023.077	2.098.724	426.628	234.351	192.277	3.695.173	1.788.726	1.906.447
JULIO	4.079.742	2.002.522	2.077.220	418.898	228.374	190.524	3.660.844	1.774.148	1.886.696
AGOSTO	4.130.927	2.029.601	2.101.326	417.510	225.021	192.489	3.713.417	1.804.580	1.908.837
SEPTIEMBRE	4.226.744	2.071.510	2.155.234	456.546	243.520	213.026	3.770.198	1.827.990	1.942.208
OCTUBRE	4.360.926	2.147.953	2.212.973	476.748	255.154	221.594	3.884.178	1.892.799	1.991.379
NOVIEMBRE	4.420.462	2.179.563	2.240.899	486.203	260.972	225.231	3.934.259	1.918.591	2.015.668
DICIEMBRE	4.422.359	2.209.738	2.212.621	460.561	248.928	211.633	3.961.798	1.960.810	2.000.988
AÑO 2012									
ENERO	4.599.829	2.288.393	2.311.436	476.957	256.919	220.038	4.122.872	2.031.474	2.091.398
FEBRERO	4.712.098	2.353.264	2.358.834	501.842	270.469	231.373	4.210.256	2.082.795	2.127.461
MARZO	4.750.867	2.371.782	2.379.085	508.879	273.898	234.981	4.241.988	2.097.884	2.144.104
ABRIL	4.744.235	2.364.767	2.379.468	500.758	268.901	231.857	4.243.477	2.095.866	2.147.611
MAYO	4.714.122	2.337.116	2.377.006	490.329	261.654	228.675	4.223.793	2.075.462	2.148.331
JUNIO	4.615.269	2.284.271	2.330.998	452.991	245.037	207.954	4.162.278	2.039.234	2.123.044
JULIO	4.587.455	2.268.949	2.318.506	440.380	236.496	203.884	4.147.075	2.032.453	2.114.622
AGOSTO	4.625.634	2.291.543	2.334.091	436.320	231.606	204.714	4.189.314	2.059.937	2.129.377
SEPTIEMBRE	4.705.279	2.323.688	2.381.591	466.783	245.924	220.859	4.238.496	2.077.764	2.160.732
OCTUBRE	4.833.521	2.392.696	2.440.825	487.387	256.959	230.428	4.346.134	2.135.737	2.210.397
NOVIEMBRE	4.907.817	2.416.228	2.491.589	486.373	256.210	230.163	4.421.444	2.160.018	2.261.426
DICIEMBRE	4.848.723	2.407.907	2.440.816	456.635	241.810	214.825	4.392.088	2.166.097	2.225.991
AÑO 2013									
ENERO	4.980.778	2.472.830	2.507.948	463.840	245.850	217.990	4.516.938	2.226.980	2.289.958
FEBRERO	5.040.222	2.503.626	2.536.596	479.866	254.399	225.467	4.560.356	2.249.227	2.311.129
MARZO	5.035.243	2.506.091	2.529.152	479.712	254.991	224.721	4.555.531	2.251.100	2.304.431
ABRIL									
MAYO									
JUNIO									
JULIO									
AGOSTO									
SEPTIEMBRE									
OCTUBRE									
NOVIEMBRE									
DICIEMBRE									

MARZO 2013

VARIACIÓN ANUAL DEL PARO REGISTRADO SEGÚN SEXO Y EDAD. SERIES

	TOTAL	HOMBRES	MUJERES	MENORES DE 25 AÑOS			RESTO EDADES		
				TOTAL	HOMBRES	MUJERES	TOTAL	HOMBRES	MUJERES
AÑO 2009									
ENERO	47,12	78,84	24,75	58,03	82,66	32,33	45,69	78,20	23,93
FEBRERO	50,38	82,11	27,74	63,09	86,88	38,14	48,70	81,31	26,61
MARZO	56,69	88,04	33,90	71,44	92,71	48,43	54,73	87,25	32,34
ABRIL	55,86	84,99	34,23	66,48	84,22	46,69	54,44	85,12	32,88
MAYO	53,81	78,63	34,84	61,09	74,81	45,21	52,84	79,29	33,73
JUNIO	49,13	69,60	33,06	50,19	59,49	38,75	48,99	71,34	32,47
JULIO	46,03	62,93	32,35	47,34	52,54	40,72	45,86	64,66	31,51
AGOSTO	43,44	56,38	32,45	42,92	44,41	40,96	43,51	58,35	31,59
SEPTIEMBRE	41,29	51,91	32,09	39,09	38,29	40,16	41,60	54,30	31,22
OCTUBRE	35,14	42,57	28,45	28,63	27,63	29,96	36,09	45,27	28,27
NOVIEMBRE	29,43	34,03	25,11	20,55	18,58	23,23	30,74	36,83	25,33
DICIEMBRE	25,40	27,66	23,10	16,00	12,68	20,88	26,71	30,21	23,34
AÑO 2010									
ENERO	21,66	23,13	20,17	10,01	6,85	14,57	23,31	25,92	20,81
FEBRERO	18,63	19,63	17,62	7,27	4,29	11,51	20,29	22,29	18,34
MARZO	15,57	16,06	15,06	4,25	1,17	8,58	17,23	18,65	15,85
ABRIL	13,65	13,25	14,06	3,35	-0,10	8,18	15,14	15,53	14,77
MAYO	12,32	11,83	12,81	3,13	-0,50	8,19	13,62	13,89	13,35
JUNIO	11,71	10,94	12,48	3,28	-0,62	8,78	12,84	12,80	12,88
JULIO	10,28	9,37	11,20	2,36	-1,43	7,59	11,32	11,04	11,59
AGOSTO	9,38	8,42	10,36	1,88	-1,56	6,52	10,35	9,91	10,77
SEPTIEMBRE	8,31	7,21	9,40	0,45	-2,61	4,46	9,38	8,76	9,98
OCTUBRE	7,29	5,88	8,70	-0,48	-3,67	3,67	8,36	7,39	9,30
NOVIEMBRE	6,24	4,49	7,99	-0,63	-3,95	3,73	7,17	5,82	8,49
DICIEMBRE	4,50	2,02	7,11	-2,91	-6,79	2,40	5,45	3,32	7,62
AÑO 2011									
ENERO	4,51	2,19	6,91	-1,87	-5,47	2,98	5,32	3,30	7,34
FEBRERO	4,08	1,62	6,64	-0,90	-4,37	3,72	4,73	2,50	6,96
MARZO	4,01	1,74	6,35	0,04	-2,92	3,92	4,53	2,43	6,63
ABRIL	3,06	1,55	4,60	-1,88	-4,37	1,34	3,71	2,43	4,97
MAYO	3,04	1,34	4,73	-2,27	-5,01	1,23	3,72	2,27	5,12
JUNIO	3,50	2,26	4,72	-1,97	-4,44	1,21	4,17	3,21	5,09
JULIO	4,38	3,47	5,27	-0,08	-2,46	2,92	4,92	4,29	5,51
AGOSTO	4,06	3,01	5,10	-0,97	-3,76	2,51	4,66	3,92	5,37
SEPTIEMBRE	5,20	4,36	6,02	2,22	-0,76	5,86	5,57	5,08	6,04
OCTUBRE	6,73	6,52	6,93	3,81	1,54	6,55	7,10	7,23	6,97
NOVIEMBRE	7,55	7,50	7,59	5,37	3,15	8,08	7,82	8,12	7,54
DICIEMBRE	7,86	7,62	8,10	6,18	3,52	9,48	8,06	8,17	7,95
AÑO 2012									
ENERO	8,72	8,70	8,73	6,50	3,88	9,73	8,98	9,34	8,63
FEBRERO	9,60	10,24	8,97	6,68	4,48	9,37	9,96	11,04	8,93
MARZO	9,63	10,30	8,96	5,30	3,04	8,07	10,17	11,33	9,06
ABRIL	11,12	11,52	10,73	7,04	4,58	10,04	11,63	12,48	10,81
MAYO	12,52	13,20	11,86	8,74	6,25	11,72	12,97	14,14	11,87
JUNIO	11,97	12,91	11,07	6,18	4,56	8,15	12,64	14,00	11,36
JULIO	12,44	13,30	11,62	5,13	3,56	7,01	13,28	14,56	12,08
AGOSTO	11,98	12,91	11,08	4,51	2,93	6,35	12,82	14,15	11,55
SEPTIEMBRE	11,32	12,17	10,50	2,24	0,99	3,68	12,42	13,66	11,25
OCTUBRE	10,84	11,39	10,30	2,23	0,71	3,99	11,89	12,83	11,00
NOVIEMBRE	11,02	10,86	11,19	0,03	-1,82	2,19	12,38	12,58	12,19
DICIEMBRE	9,64	8,97	10,31	-0,85	-2,86	1,51	10,86	10,47	11,24
AÑO 2013									
ENERO	8,28	8,06	8,50	-2,75	-4,31	-0,93	9,56	9,62	9,49
FEBRERO	6,96	6,39	7,54	-4,38	-5,94	-2,55	8,32	7,99	8,63
MARZO	5,99	5,66	6,31	-5,73	-6,90	-4,37	7,39	7,30	7,48
ABRIL									
MAYO									
JUNIO									
JULIO									
AGOSTO									
SEPTIEMBRE									
OCTUBRE									
NOVIEMBRE									
DICIEMBRE									

DEMANDANTES DE EMPLEO, PARO REGISTRADO, CONTRATOS Y PRESTACIONES

MARZO 2013

PARO REGISTRADO SEGÚN SECTOR DE ACTIVIDAD ECONÓMICA Y PORCENTAJE DE VARIACIÓN MENSUAL. SERIES

	TOTAL		AGRICULTURA		INDUSTRIA		CONSTRUCCIÓN		SERVICIOS		SIN EMP.ANTERIOR	
	ABSOLUTO	%	ABSOLUTO	%	ABSOLUTO	%	ABSOLUTO	%	ABSOLUTO	%	ABSOLUTO	%
AÑO 2009												
ENERO	3.327.801	6,35	80.703	-20,36	442.682	10,71	678.141	14,80	1.936.296	9,02	189.979	-27,20
FEBRERO	3.481.859	4,63	86.031	6,60	468.573	5,85	706.734	4,22	2.017.144	4,18	203.377	7,05
MARZO	3.605.402	3,55	93.715	8,93	488.895	4,34	723.347	2,35	2.075.035	2,87	224.410	10,34
ABRIL	3.644.880	1,09	95.372	1,77	497.672	1,80	728.526	0,72	2.086.939	0,57	236.371	5,33
MAYO	3.620.139	-0,68	92.920	-2,57	494.991	-0,54	712.621	-2,18	2.073.610	-0,64	245.997	4,07
JUNIO	3.564.889	-1,53	94.451	1,65	484.357	-2,15	696.254	-2,30	2.041.758	-1,54	248.069	0,84
JULIO	3.544.095	-0,58	95.101	0,69	477.446	-1,43	688.962	-1,05	2.027.873	-0,68	254.713	2,68
AGOSTO	3.629.080	2,40	95.018	-0,09	488.917	2,40	709.362	2,96	2.075.678	2,36	260.105	2,12
SEPTIEMBRE	3.709.447	2,21	95.378	0,38	488.280	-0,13	708.078	-0,18	2.140.158	3,11	277.553	6,71
OCTUBRE	3.808.353	2,67	107.277	12,48	494.085	1,19	716.880	1,24	2.202.605	2,92	287.506	3,59
NOVIEMBRE	3.868.946	1,59	110.067	2,60	497.325	0,69	726.788	1,38	2.240.863	1,74	293.903	2,22
DICIEMBRE	3.923.603	1,41	106.133	-3,57	508.802	2,31	781.724	7,56	2.241.065	0,01	285.879	-2,73
AÑO 2010												
ENERO	4.048.493	3,18	106.699	0,53	517.675	1,74	788.760	0,90	2.343.195	4,56	292.164	2,20
FEBRERO	4.130.625	2,03	113.570	6,44	522.791	0,99	798.675	1,26	2.388.615	1,94	306.974	5,07
MARZO	4.166.613	0,87	120.679	6,26	525.886	0,59	797.572	-0,14	2.398.741	0,42	323.735	5,46
ABRIL	4.142.425	-0,58	124.699	3,33	519.840	-1,15	782.037	-1,95	2.385.001	-0,57	330.848	2,20
MAYO	4.066.202	-1,84	123.171	-1,23	508.275	-2,22	761.464	-2,63	2.338.621	-1,94	334.671	1,16
JUNIO	3.982.368	-2,06	123.345	0,14	492.873	-3,03	740.211	-2,79	2.290.353	-2,06	335.586	0,27
JULIO	3.908.578	-1,85	122.278	-0,87	479.856	-2,64	723.689	-2,23	2.245.857	-1,94	336.898	0,39
AGOSTO	3.969.661	1,56	120.950	-1,09	489.046	1,92	737.295	1,88	2.283.950	1,70	338.420	0,45
SEPTIEMBRE	4.017.763	1,21	117.398	-2,94	484.747	-0,88	727.557	-1,32	2.337.535	2,35	350.526	3,58
OCTUBRE	4.085.976	1,70	131.259	11,81	487.185	0,50	724.860	-0,37	2.386.591	2,10	356.081	1,58
NOVIEMBRE	4.110.294	0,60	133.696	1,86	485.441	-0,36	724.091	-0,11	2.402.348	0,66	364.718	2,43
DICIEMBRE	4.100.073	-0,25	126.829	-5,14	491.638	1,28	753.067	4,00	2.371.939	-1,27	356.600	-2,23
AÑO 2011												
ENERO	4.231.003	3,19	129.119	1,81	499.904	1,68	758.342	0,70	2.477.019	4,43	366.619	2,81
FEBRERO	4.299.263	1,61	137.733	6,67	503.463	0,71	760.892	0,34	2.516.588	1,60	380.587	3,81
MARZO	4.333.669	0,80	143.431	4,14	505.173	0,34	762.528	0,22	2.531.424	0,59	391.113	2,77
ABRIL	4.269.360	-1,48	141.162	-1,58	501.080	-0,81	759.915	-0,34	2.482.420	-1,94	384.783	-1,62
MAYO	4.189.659	-1,87	136.103	-3,58	490.417	-2,13	738.993	-2,75	2.447.807	-1,39	376.339	-2,19
JUNIO	4.121.801	-1,62	140.228	3,03	479.525	-2,22	727.844	-1,51	2.407.407	-1,65	366.797	-2,54
JULIO	4.079.742	-1,02	141.209	0,70	471.278	-1,72	722.230	-0,77	2.378.475	-1,20	366.550	-0,07
AGOSTO	4.130.927	1,25	138.742	-1,75	480.699	2,00	732.622	1,44	2.416.182	1,59	362.682	-1,06
SEPTIEMBRE	4.226.744	2,32	137.392	-0,97	484.475	0,79	732.437	-0,03	2.490.772	3,09	381.668	5,23
OCTUBRE	4.360.926	3,17	154.168	12,21	497.047	2,59	746.381	1,90	2.576.206	3,43	387.124	1,43
NOVIEMBRE	4.420.462	1,37	151.597	-1,67	500.436	0,68	752.150	0,77	2.624.994	1,89	391.285	1,07
DICIEMBRE	4.422.359	0,04	145.961	-3,72	509.470	1,81	775.928	3,16	2.612.529	-0,47	378.471	-3,27
AÑO 2012												
ENERO	4.599.829	4,01	152.243	4,30	524.575	2,96	792.275	2,11	2.745.110	5,07	385.626	1,89
FEBRERO	4.712.098	2,44	163.462	7,37	534.844	1,96	807.931	1,98	2.804.340	2,16	401.521	4,12
MARZO	4.750.867	0,82	168.344	2,99	539.832	0,93	810.375	0,30	2.819.402	0,54	412.914	2,84
ABRIL	4.744.235	-0,14	167.103	-0,74	541.660	0,34	808.987	-0,17	2.811.098	-0,29	415.387	0,60
MAYO	4.714.122	-0,63	160.200	-4,13	538.339	-0,61	796.569	-1,54	2.805.203	-0,21	413.811	-0,38
JUNIO	4.615.269	-2,10	161.382	0,74	528.369	-1,85	779.445	-2,15	2.752.549	-1,88	393.524	-4,90
JULIO	4.587.455	-0,60	164.755	2,09	520.921	-1,41	764.653	-1,90	2.754.050	0,05	383.076	-2,65
AGOSTO	4.625.634	0,83	163.423	-0,81	527.669	1,30	767.135	0,32	2.796.441	1,54	370.966	-3,16
SEPTIEMBRE	4.705.279	1,72	160.790	-1,61	526.703	-0,18	757.448	-1,26	2.882.154	3,07	378.184	1,95
OCTUBRE	4.833.521	2,73	185.191	15,18	535.591	1,69	753.778	-0,48	2.979.764	3,39	379.197	0,27
NOVIEMBRE	4.907.817	1,54	190.968	3,12	540.261	0,87	751.507	-0,30	3.042.930	2,12	382.151	0,78
DICIEMBRE	4.848.723	-1,20	187.876	-1,62	543.055	0,52	755.832	0,58	2.993.492	-1,62	368.468	-3,58
AÑO 2013												
ENERO	4.980.778	2,72	203.179	8,15	550.818	1,43	759.309	0,46	3.102.474	3,64	364.998	-0,94
FEBRERO	5.040.222	1,19	211.166	3,93	552.399	0,29	760.686	0,18	3.142.262	1,28	373.709	2,39
MARZO	5.035.243	-0,10	214.497	1,58	554.037	0,30	761.458	0,10	3.126.440	-0,50	378.811	1,37
ABRIL												
MAYO												
JUNIO												
JULIO												
AGOSTO												
SEPTIEMBRE												
OCTUBRE												
NOVIEMBRE												
DICIEMBRE												

PARO REGISTRADO. VARIACIÓN INTERANUAL SEGÚN SECTOR DE ACTIVIDAD ECONÓMICA. SERIES

	TOTAL		AGRICULTURA		INDUSTRIA		CONSTRUCCIÓN		SERVICIOS		SIN EMP.ANTERIOR	
	ABSOLUTO	%	ABSOLUTO	%	ABSOLUTO	%	ABSOLUTO	%	ABSOLUTO	%	ABSOLUTO	%
AÑO 2009												
ENERO	1.065.876	47,12	23.651	41,46	143.189	47,81	337.123	98,86	543.658	39,04	18.255	10,63
FEBRERO	1.166.529	50,38	20.554	31,39	167.559	55,66	352.111	99,29	600.504	42,39	25.801	14,53
MARZO	1.304.427	56,69	36.648	64,22	186.615	61,74	357.303	97,61	680.565	48,80	43.296	23,91
ABRIL	1.306.363	55,86	36.894	63,09	190.599	62,07	345.035	89,97	674.843	47,79	58.992	33,26
MAYO	1.266.564	53,81	34.644	59,45	185.300	59,83	313.318	78,47	665.059	47,22	68.243	38,39
JUNIO	1.174.465	49,13	33.135	54,04	172.523	55,33	275.085	65,31	628.484	44,47	65.238	35,68
JULIO	1.117.179	46,03	33.048	53,26	160.531	50,65	246.694	55,78	601.918	42,21	74.988	41,72
AGOSTO	1.099.079	43,44	31.973	50,71	155.674	46,71	226.365	46,87	602.911	40,94	82.156	46,17
SEPTIEMBRE	1.084.079	41,29	31.038	48,24	147.622	43,33	208.807	41,82	610.060	39,87	86.552	45,31
OCTUBRE	990.327	35,14	35.458	49,37	132.448	36,62	177.227	32,84	557.911	33,92	87.283	43,59
NOVIEMBRE	879.678	29,43	33.842	44,40	112.230	29,14	143.031	24,50	497.694	28,55	92.881	46,20
DICIEMBRE	794.639	25,40	30.122	39,63	95.377	23,07	124.288	18,90	450.789	25,18	94.063	49,04
AÑO 2010												
ENERO	720.692	21,66	25.996	32,21	74.993	16,94	110.619	16,31	406.899	21,01	102.185	53,79
FEBRERO	648.766	18,63	27.539	32,01	54.218	11,57	91.941	13,01	371.471	18,42	103.597	50,94
MARZO	561.211	15,57	26.964	28,77	36.991	7,57	74.225	10,26	323.706	15,60	99.325	44,26
ABRIL	497.545	13,65	29.327	30,75	22.168	4,45	53.511	7,35	298.062	14,28	94.477	39,97
MAYO	446.063	12,32	30.251	32,56	13.284	2,68	48.843	6,85	265.011	12,78	88.674	36,05
JUNIO	417.479	11,71	28.894	30,59	8.516	1,76	43.957	6,31	248.595	12,18	87.517	35,28
JULIO	364.483	10,28	27.177	28,58	2.410	0,50	34.727	5,04	217.984	10,75	82.185	32,27
AGOSTO	340.581	9,38	25.932	27,29	129	0,03	27.933	3,94	208.272	10,03	78.315	30,11
SEPTIEMBRE	308.316	8,31	22.020	23,09	-3.533	-0,72	19.479	2,75	197.377	9,22	72.973	26,29
OCTUBRE	277.623	7,29	23.982	22,36	-6.900	-1,40	7.980	1,11	183.986	8,35	68.575	23,85
NOVIEMBRE	241.348	6,24	23.629	21,47	-11.884	-2,39	-2.697	-0,37	161.485	7,21	70.815	24,09
DICIEMBRE	176.470	4,50	20.696	19,50	-17.164	-3,37	-28.657	-3,67	130.874	5,84	70.721	24,74
AÑO 2011												
ENERO	182.510	4,51	22.420	21,01	-17.771	-3,43	-30.418	-3,86	133.824	5,71	74.455	25,48
FEBRERO	168.638	4,08	24.163	21,28	-19.328	-3,70	-37.783	-4,73	127.973	5,36	73.613	23,98
MARZO	167.056	4,01	22.752	18,85	-20.713	-3,94	-35.044	-4,39	132.683	5,53	67.378	20,81
ABRIL	126.935	3,06	16.463	13,20	-18.760	-3,61	-22.122	-2,83	97.419	4,08	53.935	16,30
MAYO	123.457	3,04	12.932	10,50	-17.858	-3,51	-22.471	-2,95	109.186	4,67	41.668	12,45
JUNIO	139.433	3,50	16.883	13,69	-13.348	-2,71	-12.367	-1,67	117.054	5,11	31.211	9,30
JULIO	171.164	4,38	18.931	15,48	-8.578	-1,79	-1.459	-0,20	132.618	5,91	29.652	8,80
AGOSTO	161.266	4,06	17.792	14,71	-8.347	-1,71	-4.673	-0,63	132.232	5,79	24.262	7,17
SEPTIEMBRE	208.981	5,20	19.994	17,03	-272	-0,06	4.880	0,67	153.237	6,56	31.142	8,88
OCTUBRE	274.950	6,73	22.909	17,45	9.862	2,02	21.521	2,97	189.615	7,95	31.043	8,72
NOVIEMBRE	310.168	7,55	17.901	13,39	14.995	3,09	28.059	3,88	222.646	9,27	26.567	7,28
DICIEMBRE	322.286	7,86	19.132	15,08	17.832	3,63	22.861	3,04	240.590	10,14	21.871	6,13
AÑO 2012												
ENERO	368.826	8,72	23.124	17,91	24.671	4,94	33.933	4,47	268.091	10,82	19.007	5,18
FEBRERO	412.835	9,60	25.729	18,68	31.381	6,23	47.039	6,18	287.752	11,43	20.934	5,50
MARZO	417.198	9,63	24.913	17,37	34.659	6,86	47.847	6,27	287.978	11,38	21.801	5,57
ABRIL	474.875	11,12	25.941	18,38	40.580	8,10	49.072	6,46	328.678	13,24	30.604	7,95
MAYO	524.463	12,52	24.097	17,70	47.922	9,77	57.576	7,79	357.396	14,60	37.472	9,96
JUNIO	493.468	11,97	21.154	15,09	48.844	10,19	51.601	7,09	345.142	14,34	26.727	7,29
JULIO	507.713	12,44	23.546	16,67	49.643	10,53	42.423	5,87	375.575	15,79	16.526	4,51
AGOSTO	494.707	11,98	24.681	17,79	46.970	9,77	34.513	4,71	380.259	15,74	8.284	2,28
SEPTIEMBRE	478.535	11,32	23.398	17,03	42.228	8,72	25.011	3,41	391.382	15,71	-3.484	-0,91
OCTUBRE	472.595	10,84	31.023	20,12	38.544	7,75	7.397	0,99	403.558	15,66	-7.927	-2,05
NOVIEMBRE	487.355	11,02	39.371	25,97	39.825	7,96	-643	-0,09	417.936	15,92	-9.134	-2,33
DICIEMBRE	426.364	9,64	41.915	28,72	33.585	6,59	-20.096	-2,59	380.963	14,58	-10.003	-2,64
AÑO 2013												
ENERO	380.949	8,28	50.936	33,46	26.243	5,00	-32.966	-4,16	357.364	13,02	-20.628	-5,35
FEBRERO	328.124	6,96	47.704	29,18	17.555	3,28	-47.245	-5,85	337.922	12,05	-27.812	-6,93
MARZO	284.376	5,99	46.153	27,42	14.205	2,63	-48.917	-6,04	307.038	10,89	-34.103	-8,26
ABRIL												
MAYO												
JUNIO												
JULIO												
AGOSTO												
SEPTIEMBRE												
OCTUBRE												
NOVIEMBRE												
DICIEMBRE												

EVOLUCIÓN DEL PARO REGISTRADO POR SECTORES

2009 - 2013

AGRICULTURA



Gráfico 2009 adecuado a CNAE 2009

EVOLUCIÓN DEL PARO REGISTRADO POR SECTORES

2009 - 2013

INDUSTRIA

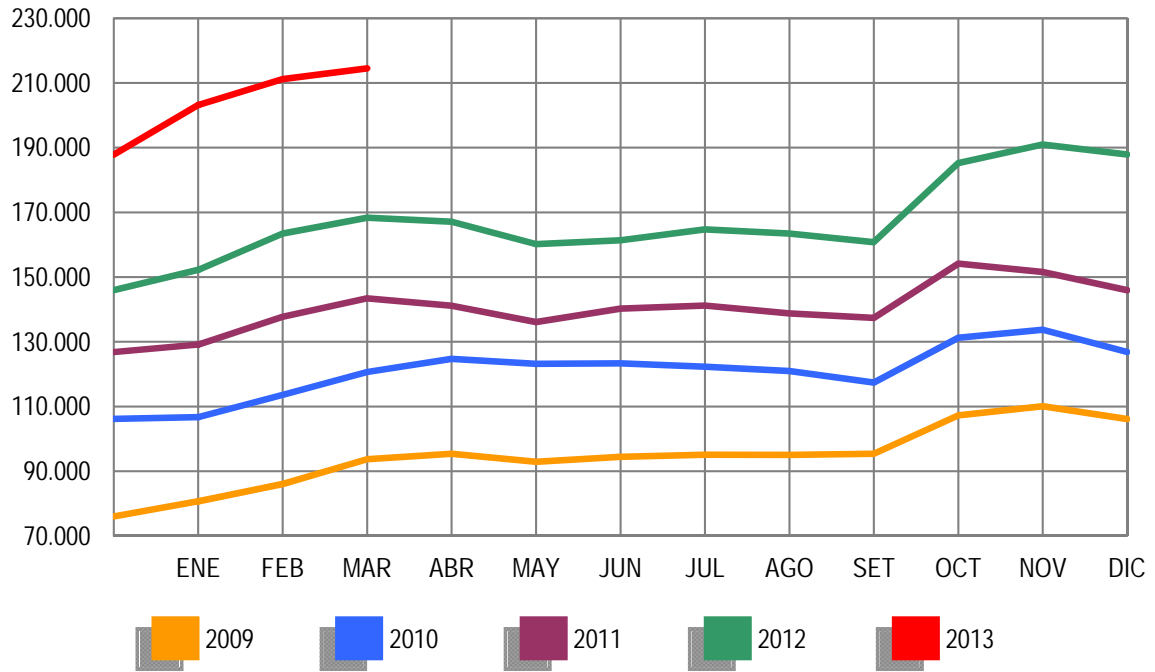

Gráfico 2009 adecuado a CNAE 2009

EVOLUCIÓN DEL PARO REGISTRADO POR SECTORES

2009 - 2013

CONSTRUCCIÓN

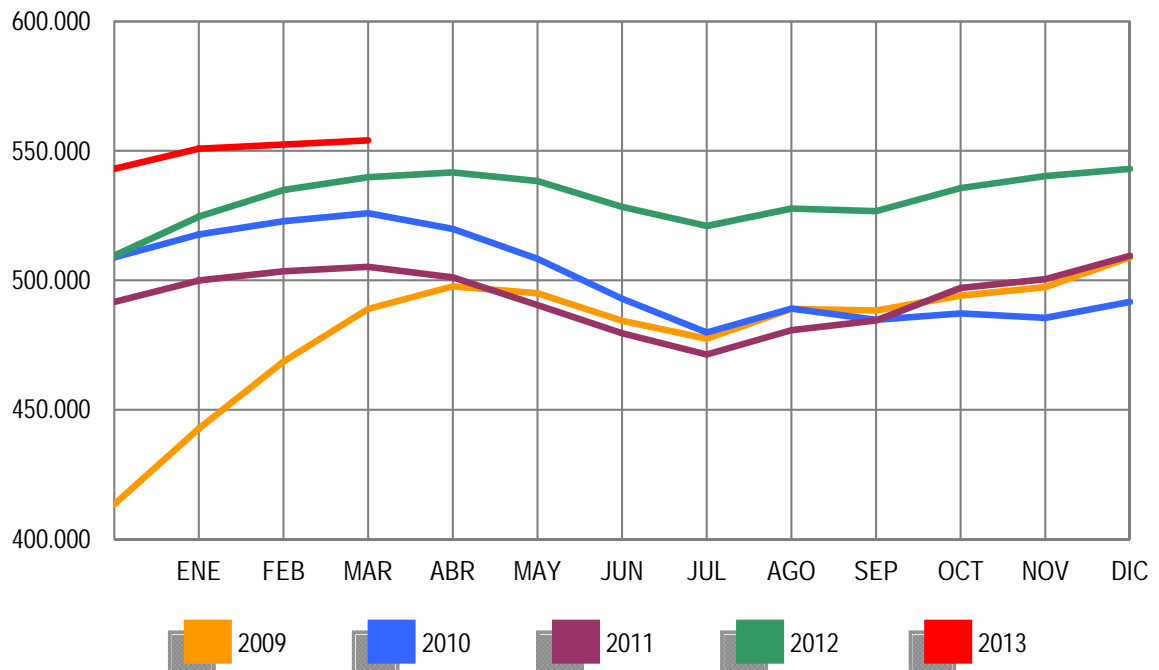

Gráfico 2009 adecuado a CNAE 2009

EVOLUCIÓN DEL PARO REGISTRADO POR SECTORES

2009 - 2013

SERVICIOS

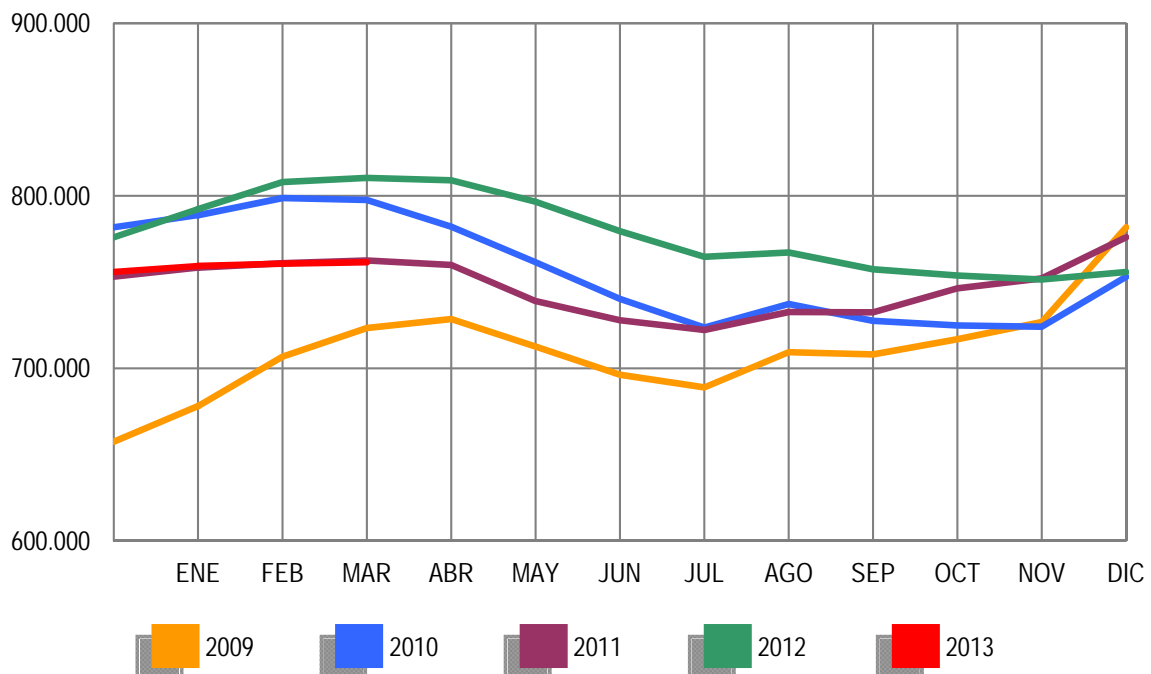

Gráfico 2009 adecuado a CNAE 2009

EVOLUCIÓN DEL PARO REGISTRADO POR SECTORES

2009 - 2013

COLECTIVO SIN EMPLEO ANTERIOR

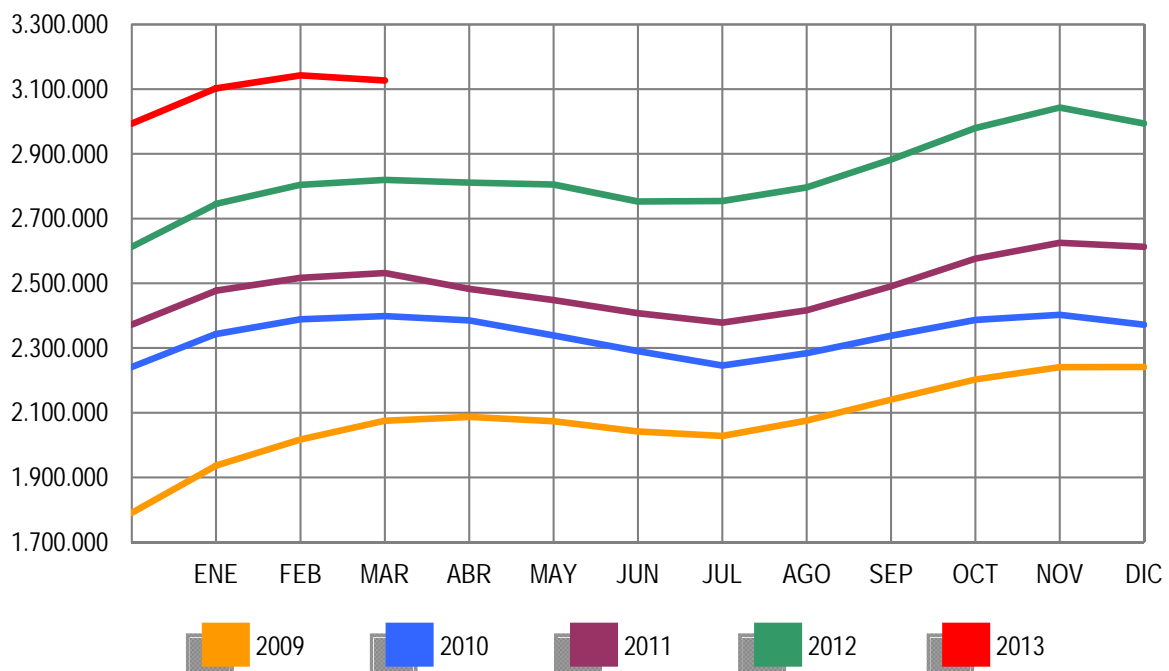

Gráfico 2009 adecuado a CNAE 2009

MARZO 2013

PARO REGISTRADO (EXTRANJEROS) POR SEXO, EDAD Y SECTOR DE ACTIVIDAD ECONÓMICA

	TOTAL	VARIACIÓN				ZONA ORIGEN	
		MENSUAL		ANUAL		PAIS COMUNITARIO	PAIS EXTRACOMUNIT.
		ABSOLUTA	RELATIVA	ABSOLUTA	RELATIVA		
TOTAL	624.383	-3.687	-0,59	-30.866	-4,71	194.052	430.331
SEXO:							
HOMBRES	354.699	-1.722	-0,48	-21.345	-5,68	105.828	248.871
MUJERES	269.684	-1.965	-0,72	-9.521	-3,41	88.224	181.460
MENORES DE 25 AÑOS:							
HOMBRES	23.884	-50	-0,21	-4.138	-14,77	6.161	17.723
MUJERES	22.524	-156	-0,69	-3.127	-12,19	6.518	16.006
TOTAL	46.408	-206	-0,44	-7.265	-13,54	12.679	33.729
MAYORES DE 25 AÑOS:							
HOMBRES	330.815	-1.672	-0,50	-17.207	-4,94	99.667	231.148
MUJERES	247.160	-1.809	-0,73	-6.394	-2,52	81.706	165.454
TOTAL	577.975	-3.481	-0,60	-23.601	-3,92	181.373	396.602
SECTOR:							
AGRICULTURA	53.784	875	1,65	4.495	9,12	16.616	37.168
INDUSTRIA	42.843	-11	-0,03	-3.590	-7,73	15.694	27.149
CONSTRUCCIÓN	119.333	-556	-0,46	-20.932	-14,92	37.278	82.055
SERVICIOS	340.092	-4.889	-1,42	-1.103	-0,32	109.498	230.594
SIN EMPLEO ANTERIOR	68.331	894	1,33	-9.736	-12,47	14.966	53.365

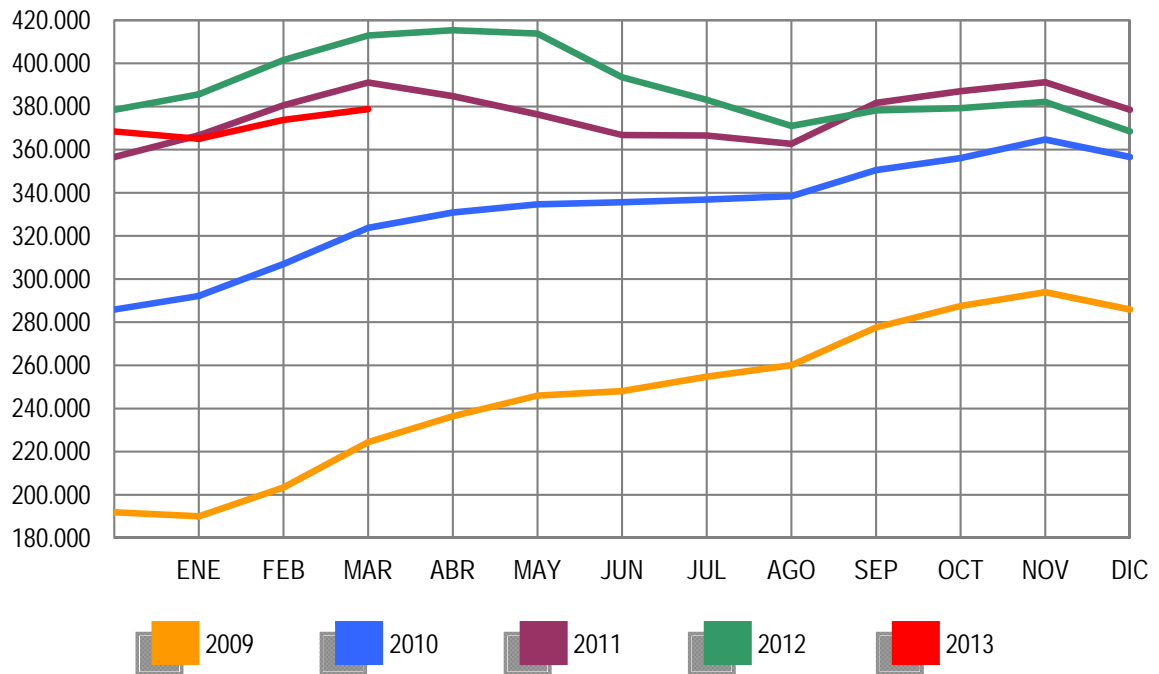
PARO REGISTRADO (EXTRANJEROS) POR COMUNIDADES AUTÓNOMAS

COMUNIDADES AUTÓNOMAS	TOTAL	VARIACIÓN				ZONA ORIGEN	
		MENSUAL		ANUAL		PAIS COMUNITARIO	PAIS EXTRACOMUNIT.
		ABSOLUTA	RELATIVA	ABSOLUTA	RELATIVA		
ANDALUCIA	74.327	-579	-0,77	-4.522	-5,74	24.501	49.826
ARAGON	25.978	42	0,16	-166	-0,63	10.830	15.148
PRINCIPADO DE ASTURIAS	7.232	-91	-1,24	105	1,47	2.524	4.708
ILLES BALEARS	19.133	-1.017	-5,05	-4.183	-17,94	6.620	12.513
CANARIAS	23.995	-382	-1,57	-1.125	-4,48	8.013	15.982
CANTABRIA	5.485	-56	-1,01	-283	-4,91	1.471	4.014
CASTILLA-LA MANCHA	32.603	74	0,23	-1.779	-5,17	14.823	17.780
CASTILLA Y LEON	25.759	-57	-0,22	-806	-3,03	11.990	13.769
CATALUÑA	137.807	-945	-0,68	-5.162	-3,61	24.964	112.843
COM. VALENCIANA	84.447	-1.155	-1,35	-5.237	-5,84	33.679	50.768
EXTREMADURA	5.074	36	0,71	302	6,33	2.198	2.876
GALICIA	14.848	-99	-0,66	-234	-1,55	5.768	9.080
COM. DE MADRID	100.768	343	0,34	-6.809	-6,33	32.303	68.465
REGION DE MURCIA	22.293	-223	-0,99	-1.894	-7,83	3.889	18.404
COM. FORAL DE NAVARRA	10.043	71	0,71	-465	-4,43	3.192	6.851
PAIS VASCO	24.194	211	0,88	1.411	6,19	5.194	19.000
LA RIOJA	6.416	78	1,23	-419	-6,13	2.029	4.387
CEUTA	1.412	21	1,51	85	6,41	23	1.389
MELILLA	2.569	41	1,62	315	13,98	41	2.528
TOTAL	624.383	-3.687	-0,59	-30.866	-4,71	194.052	430.331

MARZO 2013

PARO REGISTRADO (EXTRANJEROS) SEGÚN SEXO Y EDAD. SERIES

	TOTAL	HOMBRES	MUJERES	MENORES DE 25 AÑOS			RESTO EDADES		
				TOTAL	HOMBRES	MUJERES	TOTAL	HOMBRES	MUJERES
AÑO 2009									
ENERO	449.505	292.284	157.221	43.687	26.829	16.858	405.818	265.455	140.363
FEBRERO	473.091	305.326	167.765	45.919	27.713	18.206	427.172	277.613	149.559
MARZO	496.778	319.091	177.687	48.977	29.276	19.701	447.801	289.815	157.986
ABRIL	500.017	322.286	177.731	47.523	28.539	18.984	452.494	293.747	158.747
MAYO	492.491	316.070	176.421	45.422	27.155	18.267	447.069	288.915	158.154
JUNIO	485.043	311.209	173.834	43.332	25.925	17.407	441.711	285.284	156.427
JULIO	482.108	310.989	171.119	41.812	25.001	16.811	440.296	285.988	154.308
AGOSTO	488.570	315.972	172.598	41.288	24.622	16.666	447.282	291.350	155.932
SEPTIEMBRE	501.318	318.652	182.666	43.444	25.209	18.235	457.874	293.443	164.431
OCTUBRE	529.227	342.400	196.827	46.655	26.819	19.836	482.572	305.581	176.991
NOVIEMBRE	551.306	343.847	207.459	49.330	28.193	21.137	501.976	315.654	186.322
DICIEMBRE	566.517	359.074	207.443	48.750	28.301	20.449	517.767	330.773	186.994
AÑO 2010									
ENERO	584.453	367.527	216.926	50.500	28.907	21.593	533.953	338.620	195.333
FEBRERO	603.719	376.953	226.766	54.251	30.849	23.402	549.468	346.104	203.364
MARZO	616.320	383.240	233.080	56.876	32.037	24.839	559.444	351.203	208.241
ABRIL	612.919	379.320	233.599	56.102	31.406	24.696	556.817	347.914	208.903
MAYO	596.886	367.640	229.246	53.651	29.934	23.717	543.235	337.706	205.529
JUNIO	583.927	359.129	224.798	51.293	28.568	22.725	532.634	330.561	202.073
JULIO	569.615	351.569	218.046	48.774	27.202	21.572	520.841	324.367	196.474
AGOSTO	568.859	352.030	216.829	47.119	26.300	20.819	521.740	325.730	196.010
SEPTIEMBRE	573.210	348.120	225.090	48.532	26.449	22.083	524.678	321.671	203.007
OCTUBRE	593.066	355.646	237.420	50.897	27.365	23.532	542.169	328.281	213.888
NOVIEMBRE	606.326	358.728	247.598	52.578	27.908	24.670	553.748	330.820	222.928
DICIEMBRE	605.838	361.084	244.754	49.980	26.517	23.463	555.858	334.567	221.291
AÑO 2011									
ENERO	619.276	366.423	252.853	51.185	27.042	24.143	568.091	339.381	228.710
FEBRERO	631.366	372.539	258.827	53.549	28.308	25.241	577.817	344.231	233.586
MARZO	642.893	377.877	265.016	56.533	29.915	26.618	586.360	347.962	238.398
ABRIL	631.177	371.566	259.611	55.095	29.107	25.988	576.082	342.459	233.623
MAYO	613.547	358.252	255.295	52.507	27.339	25.168	561.040	330.913	230.127
JUNIO	602.794	352.062	250.732	50.608	26.450	24.158	552.186	325.612	226.574
JULIO	593.149	348.347	244.802	48.769	25.728	23.041	544.380	322.619	221.761
AGOSTO	584.605	344.057	240.548	46.293	24.317	21.976	538.312	319.740	218.572
SEPTIEMBRE	591.114	342.492	248.622	48.437	25.206	23.231	542.677	317.286	225.391
OCTUBRE	615.765	355.520	260.245	51.091	26.623	24.468	564.674	328.897	235.777
NOVIEMBRE	625.429	356.800	268.629	52.489	27.113	25.376	572.940	329.687	243.253
DICIEMBRE	625.903	359.777	266.126	50.208	25.932	24.276	575.695	333.845	241.850
AÑO 2012									
ENERO	641.028	366.887	274.141	51.241	26.396	24.845	589.787	340.491	249.296
FEBRERO	655.587	376.642	278.945	53.204	27.704	25.500	602.383	348.938	253.445
MARZO	655.249	376.044	279.205	53.673	28.022	25.651	601.576	348.022	253.554
ABRIL	645.064	369.450	275.614	52.227	27.174	25.053	592.837	342.276	250.561
MAYO	626.397	356.163	270.234	50.021	25.789	24.232	576.376	330.374	246.002
JUNIO	609.498	347.798	261.700	47.608	24.442	23.166	561.890	323.356	238.534
JULIO	594.756	342.528	252.228	45.015	23.331	21.684	549.741	319.197	230.544
AGOSTO	585.164	337.979	247.185	42.660	21.993	20.667	542.504	315.986	226.518
SEPTIEMBRE	588.069	336.241	251.828	43.955	22.576	21.379	544.114	313.665	230.449
OCTUBRE	605.959	344.773	261.186	46.083	23.660	22.423	559.876	321.113	238.763
NOVIEMBRE	616.416	347.370	269.046	46.909	23.922	22.987	569.507	323.448	246.059
DICIEMBRE	612.050	347.327	264.723	44.832	22.819	22.013	567.218	324.508	242.710
AÑO 2013									
ENERO	622.479	353.431	269.048	45.502	23.265	22.237	576.977	330.166	246.811
FEBRERO	628.070	356.421	271.649	46.614	23.934	22.680	581.456	332.487	248.969
MARZO	624.383	354.699	269.684	46.408	23.884	22.524	577.975	330.815	247.160
ABRIL									
MAYO									
JUNIO									
JULIO									
AGOSTO									
SEPTIEMBRE									
OCTUBRE									
NOVIEMBRE									
DICIEMBRE									

PARO REGISTRADO (EXTRANJEROS) SEGÚN SECTOR DE ACTIVIDAD ECONÓMICA Y PORCENTAJE DE VARIACIÓN MENSUAL. SERIES

	TOTAL		AGRICULTURA		INDUSTRIA		CONSTRUCCIÓN		SERVICIOS		SIN EMP.ANTERIOR	
	ABSOLUTO	%	ABSOLUTO	%	ABSOLUTO	%	ABSOLUTO	%	ABSOLUTO	%	ABSOLUTO	%
AÑO 2009												
ENERO	449.505	9,38	17.726	-6,14	40.447	26,08	145.238	16,31	223.688	12,28	22.406	-37,60
FEBRERO	473.091	5,25	19.223	8,45	43.306	7,07	149.550	2,97	234.210	4,70	26.802	19,62
MARZO	496.778	5,01	21.255	10,57	45.527	5,13	152.520	1,99	243.747	4,07	33.729	25,85
ABRIL	500.017	0,65	21.918	3,12	46.120	1,30	153.612	0,72	243.224	-0,21	35.143	4,19
MAYO	492.491	-1,51	20.992	-4,22	45.401	-1,56	149.904	-2,41	239.302	-1,61	36.892	4,98
JUNIO	485.043	-1,51	23.271	10,86	44.510	-1,96	146.509	-2,26	233.337	-2,49	37.416	1,42
JULIO	482.108	-0,61	24.445	5,04	43.547	-2,16	146.307	-0,14	230.182	-1,35	37.627	0,56
AGOSTO	488.570	1,34	24.170	-1,12	43.920	0,86	148.946	1,80	243.412	1,40	38.122	1,32
SEPTIEMBRE	501.318	2,61	23.458	-2,95	43.476	-1,01	147.668	-0,86	246.387	5,56	40.329	5,79
OCTUBRE	529.227	5,57	28.559	21,75	44.759	2,95	148.788	0,76	263.746	7,05	43.375	7,55
NOVIEMBRE	551.306	4,17	30.272	6,00	45.833	2,40	151.753	1,99	277.520	5,22	45.928	5,89
DICIEMBRE	566.517	2,76	30.014	-0,85	47.302	3,21	164.083	8,13	280.385	1,03	44.733	-2,60
AÑO 2010												
ENERO	584.453	3,17	30.171	0,52	48.141	1,77	165.472	0,85	293.200	4,57	47.469	6,12
FEBRERO	603.719	3,30	32.957	9,23	48.756	1,28	166.499	0,62	302.473	3,16	53.034	11,72
MARZO	616.320	2,09	36.409	10,47	49.322	1,16	166.684	0,11	305.022	0,84	58.883	11,03
ABRIL	612.919	-0,55	37.901	4,10	48.642	-1,38	163.722	-1,78	301.543	-1,14	61.111	3,78
MAYO	596.886	-2,62	36.795	-2,92	46.969	-3,44	158.806	-3,00	292.653	-2,95	61.663	0,90
JUNIO	583.927	-2,17	38.170	3,74	45.809	-2,47	154.740	-2,56	283.779	-3,03	61.429	-0,38
JULIO	569.615	-2,45	38.960	2,07	44.228	-3,45	151.356	-2,19	275.058	-3,07	60.013	-2,31
AGOSTO	568.859	-0,13	37.563	-3,59	44.499	0,61	152.557	0,79	275.536	0,17	58.704	-2,18
SEPTIEMBRE	573.210	0,76	34.425	-8,35	43.707	-1,78	148.472	-2,68	285.508	3,62	61.098	4,08
OCTUBRE	593.066	3,46	40.106	16,50	44.233	1,20	146.489	-1,34	299.076	4,75	63.162	3,38
NOVIEMBRE	606.326	2,24	41.651	3,85	44.431	0,45	145.271	-0,83	309.053	3,34	65.920	4,37
DICIEMBRE	605.838	-0,08	39.406	-5,39	45.057	1,41	150.933	3,90	305.811	-1,05	64.631	-1,96
AÑO 2011												
ENERO	619.276	2,22	39.381	-0,06	45.573	1,15	149.797	-0,75	316.332	3,44	68.193	5,51
FEBRERO	631.366	1,95	42.523	7,98	45.978	0,89	149.235	-0,38	322.254	1,87	71.376	4,67
MARZO	642.893	1,83	45.172	6,23	46.342	0,79	149.827	0,40	326.169	1,21	75.383	5,61
ABRIL	631.177	-1,82	43.831	-2,97	45.923	-0,90	149.756	-0,05	316.615	-2,93	75.052	-0,44
MAYO	613.547	-2,79	40.655	-7,25	44.633	-2,81	145.816	-2,63	308.773	-2,48	73.670	-1,84
JUNIO	602.794	-1,75	43.664	7,40	43.694	-2,10	143.034	-1,91	300.043	-2,83	72.359	-1,78
JULIO	593.149	-1,60	45.190	3,49	42.740	-2,18	141.569	-1,02	292.874	-2,39	70.776	-2,19
AGOSTO	584.605	-1,44	42.917	-5,03	42.832	0,22	140.735	-0,59	290.242	-0,90	67.879	-4,09
SEPTIEMBRE	591.114	1,11	40.451	-5,75	42.360	-1,10	137.923	-2,00	300.658	3,59	69.722	2,72
OCTUBRE	615.765	4,17	46.229	14,28	43.619	2,97	138.907	0,71	315.970	5,09	71.040	1,89
NOVIEMBRE	625.429	1,57	44.628	-3,46	44.084	1,07	137.789	-0,80	326.773	3,42	72.155	1,57
DICIEMBRE	625.903	0,08	42.916	-3,84	44.818	1,67	141.478	2,68	326.214	-0,17	70.477	-2,33
AÑO 2012												
ENERO	641.028	2,42	43.747	1,94	45.716	2,00	141.275	-0,14	337.538	3,47	72.752	3,23
FEBRERO	655.587	2,27	47.787	9,23	46.607	1,95	142.193	0,65	343.503	1,77	75.497	3,77
MARZO	655.249	-0,05	49.289	3,14	46.433	-0,37	140.265	-1,36	341.195	-0,67	78.067	3,40
ABRIL	645.064	-1,55	48.482	-1,64	46.155	-0,60	138.150	-1,51	333.705	-2,20	78.572	0,65
MAYO	626.397	-2,89	43.983	-9,28	44.948	-2,62	134.111	-2,92	325.263	-2,53	78.092	-0,61
JUNIO	609.498	-2,70	45.721	3,95	43.929	-2,27	130.260	-2,87	313.750	-3,54	75.838	-2,89
JULIO	594.756	-2,42	47.268	3,38	42.883	-2,38	127.308	-2,27	305.230	-2,72	72.067	-4,97
AGOSTO	585.164	-1,61	45.332	-4,10	42.630	-0,59	125.710	-1,26	303.269	-0,64	68.223	-5,33
SEPTIEMBRE	588.069	0,50	43.460	-4,13	41.943	-1,61	123.231	-1,97	311.171	2,61	68.264	0,06
OCTUBRE	605.959	3,04	50.259	15,64	42.254	0,74	121.324	-1,55	323.916	4,10	68.206	-0,08
NOVIEMBRE	616.416	1,73	51.042	1,56	42.485	0,55	119.877	-1,19	334.453	3,25	68.559	0,52
DICIEMBRE	612.050	-0,71	50.251	-1,55	42.683	0,47	120.796	0,77	331.906	-0,76	66.414	-3,13
AÑO 2013												
ENERO	622.479	1,70	51.404	2,29	42.929	0,58	120.516	-0,23	341.561	2,91	66.069	-0,52
FEBRERO	628.070	0,90	52.909	2,93	42.854	-0,17	119.889	-0,52	344.981	1,00	67.437	2,07
MARZO	624.383	-0,59	53.784	1,65	42.843	-0,03	119.333	-0,46	340.092	-1,42	68.331	1,33
ABRIL												
MAYO												
JUNIO												
JULIO												
AGOSTO												
SEPTIEMBRE												
OCTUBRE												
NOVIEMBRE												
DICIEMBRE												

PARO REGISTRADO POR CC.AA. Y PROVINCIAS

PROVINCIA	TOTAL	VARIACIÓN			
		MENSUAL		ANUAL	
		ABSOLUTA	RELATIVA	ABSOLUTA	RELATIVA
AUTONOMÍA					
ALMERIA	81.386	1.305	1,63	1.299	1,62
CADIZ	209.185	-563	-0,27	12.846	6,54
CORDOBA	103.859	1.397	1,36	9.813	10,43
GRANADA	113.048	298	0,26	6.483	6,08
HUELVA	63.795	-887	-1,37	1.935	3,13
JAEN	74.288	1.873	2,59	9.895	15,37
MALAGA	216.848	-1.623	-0,74	8.450	4,05
SEVILLA	264.043	-468	-0,18	18.587	7,57
ANDALUCIA	1.126.452	1.332	0,12	69.308	6,56
HUESCA	16.224	-16	-0,10	535	3,41
TERUEL	11.518	-20	-0,17	897	8,45
ZARAGOZA	89.113	718	0,81	6.176	7,45
ARAGON	116.855	682	0,59	7.608	6,96
PRINCIPADO DE ASTURIAS	107.350	-327	-0,30	7.962	8,01
ILLES BALEARS	90.576	-3.371	-3,59	-5.546	-5,77
PALMAS LAS	154.874	167	0,11	4.252	2,82
STA. CRUZ DE TENERIFE	136.798	31	0,02	3.721	2,80
CANARIAS	291.672	198	0,07	7.973	2,81
CANTABRIA	58.687	-591	-1,00	5.205	9,73
ALBACETE	54.957	-575	-1,04	3.513	6,83
CIUDAD REAL	73.982	409	0,56	8.589	13,13
CUENCA	22.387	50	0,22	1.834	8,92
GUADALAJARA	25.946	-305	-1,16	1.821	7,55
TOLEDO	96.938	-57	-0,06	8.828	10,02
CASTILLA-LA MANCHA	274.210	-478	-0,17	24.585	9,85
AVILA	19.475	-121	-0,62	1.555	8,68
BURGOS	33.614	-215	-0,64	2.551	8,21
LEON	48.984	45	0,09	4.838	10,96
PALENCIA	16.299	-133	-0,81	1.905	13,23
SALAMANCA	37.237	-378	-1,00	2.509	7,22
SEGOVIA	13.342	56	0,42	914	7,35
SORIA	7.072	-88	-1,23	537	8,22
VALLADOLID	54.008	230	0,43	3.610	7,16
ZAMORA	19.374	-355	-1,80	1.421	7,92
CASTILLA Y LEON	249.405	-959	-0,38	19.840	8,64
BARCELONA	494.170	1.662	0,34	20.477	4,32
GIRONA	60.637	-1.390	-2,24	1.274	2,15
LLEIDA	33.160	-57	-0,17	1.051	3,27
TARRAGONA	76.083	-1.341	-1,73	3.001	4,11
CATALUÑA	664.050	-1.126	-0,17	25.803	4,04
ALICANTE/ALACANT	230.330	-1.414	-0,61	4.595	2,04
CASTELLON/CASTELLO	66.822	-91	-0,14	1.493	2,29
VALENCIA	293.973	-727	-0,25	12.331	4,38
COM. VALENCIANA	591.125	-2.232	-0,38	18.419	3,22
BADAJOS	99.714	600	0,61	8.609	9,45
CACERES	53.155	2	0,00	5.267	11,00
EXTREMADURA	152.869	602	0,40	13.876	9,98
CORUÑA A	114.739	-888	-0,77	6.456	5,96
LUGO	29.379	-252	-0,85	1.591	5,73
OURENSE	31.762	-149	-0,47	897	2,91
PONTEVEDRA	115.307	-347	-0,30	5.448	4,96
GALICIA	291.187	-1.636	-0,56	14.392	5,20
COM. DE MADRID	571.751	1.712	0,30	40.876	7,70
REGION DE MURCIA	159.364	-704	-0,44	7.615	5,02
COM. FORAL DE NAVARRA	56.486	-38	-0,07	4.934	9,57
ARABA/ALAVA	28.643	325	1,15	3.376	13,36
BIZKAIA	100.399	1.183	1,19	9.344	10,26
GIPUZKOA	50.299	-173	-0,34	4.703	10,31
PAIS VASCO	179.341	1.335	0,75	17.423	10,76
LA RIOJA	29.371	304	1,05	2.515	9,36
CEUTA	12.622	188	1,51	781	6,60
MELILLA	11.870	130	1,11	807	7,29
TOTAL	5.035.243	-4.979	-0,10	284.376	5,99

PARO REGISTRADO SEGÚN SEXO Y EDAD POR CC.AA. Y PROVINCIAS

PROVINCIA				MENORES DE 25 AÑOS			RESTO DE EDADES			
	AUTONOMÍA	TOTAL	HOMBRES	MUJERES	TOTAL	HOMBRES	MUJERES	TOTAL	HOMBRES	MUJERES
ALMERIA		81.386	42.167	39.219	8.334	4.244	4.090	73.052	37.923	35.129
CADIZ		209.185	99.541	109.644	22.910	11.684	11.226	186.275	87.857	98.418
CORDOBA		103.859	52.366	51.493	13.826	7.057	6.769	90.033	45.309	44.724
GRANADA		113.048	58.975	54.073	13.247	6.698	6.549	99.801	52.277	47.524
HUELVA		63.795	32.402	31.393	7.294	3.720	3.574	56.501	28.682	27.819
JAEN		74.288	36.637	37.651	10.747	5.454	5.293	63.541	31.183	32.358
MALAGA		216.848	107.195	109.653	22.092	11.360	10.732	194.756	95.835	98.921
SEVILLA		264.043	129.559	134.484	30.488	15.938	14.550	233.555	113.621	119.934
ANDALUCIA		1.126.452	558.842	567.610	128.938	66.155	62.783	997.514	492.687	504.827
HUESCA		16.224	8.429	7.795	1.610	912	698	14.614	7.517	7.097
TERUEL		11.518	6.209	5.309	1.387	772	615	10.131	5.437	4.694
ZARAGOZA		89.113	44.494	44.619	9.372	5.059	4.313	79.741	39.435	40.306
ARAGON		116.855	59.132	57.723	12.369	6.743	5.626	104.486	52.389	52.097
PRINCIPADO DE ASTURIAS		107.350	53.668	53.682	8.886	4.898	3.988	98.464	48.770	49.694
ILLES BALEARS		90.576	45.579	44.997	10.553	5.461	5.092	80.023	40.118	39.905
PALMAS LAS		154.874	75.760	79.114	12.354	6.256	6.098	142.520	69.504	73.016
STA. CRUZ DE TENERIFE		136.798	69.756	67.042	9.821	5.099	4.722	126.977	64.657	62.320
CANARIAS		291.672	145.516	146.156	22.175	11.355	10.820	269.497	134.161	135.336
CANTABRIA		58.687	30.985	27.702	5.225	2.862	2.363	53.462	28.123	25.339
ALBACETE		54.957	25.379	29.578	6.301	3.413	2.888	48.656	21.966	26.690
CIUDAD REAL		73.982	35.603	38.379	10.543	5.685	4.858	63.439	29.918	33.521
CUENCA		22.387	11.160	11.227	2.495	1.394	1.101	19.892	9.766	10.126
GUADALAJARA		25.946	12.685	13.261	2.405	1.264	1.141	23.541	11.421	12.120
TOLEDO		96.938	47.264	49.674	10.596	5.785	4.811	86.342	41.479	44.863
CASTILLA-LA MANCHA		274.210	132.091	142.119	32.340	17.541	14.799	241.870	114.550	127.320
AVILA		19.475	10.116	9.359	2.302	1.268	1.034	17.173	8.848	8.325
BURGOS		33.614	16.555	17.059	3.192	1.716	1.476	30.422	14.839	15.583
LEON		48.984	24.947	24.037	4.955	2.744	2.211	44.029	22.203	21.826
PALENCIA		16.299	8.144	8.155	1.858	1.045	813	14.441	7.099	7.342
SALAMANCA		37.237	17.425	19.812	4.135	2.198	1.937	33.102	15.227	17.875
SEGOVIA		13.342	6.973	6.369	1.407	758	649	11.935	6.215	5.720
SORIA		7.072	3.621	3.451	872	485	387	6.200	3.136	3.064
VALLADOLID		54.008	26.265	27.743	5.131	2.886	2.245	48.877	23.379	25.498
ZAMORA		19.374	9.803	9.571	1.979	1.096	883	17.395	8.707	8.688
CASTILLA Y LEON		249.405	123.849	125.556	25.831	14.196	11.635	223.574	109.653	113.921
BARCELONA		494.170	251.303	242.867	33.076	18.338	14.738	461.094	232.965	228.129
GIRONA		60.637	32.439	28.198	4.601	2.556	2.045	56.036	29.883	26.153
LLEIDA		33.160	18.254	14.906	2.513	1.332	1.181	30.647	16.922	13.725
TARRAGONA		76.083	40.421	35.662	6.069	3.284	2.785	70.014	37.137	32.877
CATALUÑA		664.050	342.417	321.633	46.259	25.510	20.749	617.791	316.907	300.884
ALICANTE/ALACANT		230.330	111.650	118.680	19.399	10.381	9.018	210.931	101.269	109.662
CASTELLON/CASTELLO		66.822	35.356	31.466	6.395	3.536	2.859	60.427	31.820	28.607
VALENCIA		293.973	146.985	146.988	26.235	14.189	12.046	267.738	132.796	134.942
COM. VALENCIANA		591.125	293.991	297.134	52.029	28.106	23.923	539.096	265.885	273.211
BADAJOZ		99.714	45.238	54.476	13.080	6.773	6.307	86.634	38.465	48.169
CACERES		53.155	26.651	26.504	6.808	3.594	3.214	46.347	23.057	23.290
EXTREMADURA		152.869	71.889	80.980	19.888	10.367	9.521	132.981	61.522	71.459
CORUÑA A		114.739	57.137	57.602	7.613	4.192	3.421	107.126	52.945	54.181
LUGO		29.379	15.303	14.076	2.365	1.331	1.034	27.014	13.972	13.042
OURENSE		31.762	15.573	16.189	2.448	1.337	1.111	29.314	14.236	15.078
PONTEVEDRA		115.307	56.011	59.296	8.356	4.567	3.789	106.951	51.444	55.507
GALICIA		291.187	144.024	147.163	20.782	11.427	9.355	270.405	132.597	137.808
COM. DE MADRID		571.751	283.462	288.289	50.219	27.027	23.192	521.532	256.435	265.097
REGION DE MURCIA		159.364	78.174	81.190	16.589	8.648	7.941	142.775	69.526	73.249
COM. FORAL DE NAVARRA		56.486	28.253	28.233	5.710	3.160	2.550	50.776	25.093	25.683
ARABA/ALAVA		28.643	13.934	14.709	2.371	1.185	1.186	26.272	12.749	13.523
BIZKAIA		100.399	50.749	49.650	7.863	4.244	3.619	92.536	46.505	46.031
GIPUZKOA		50.299	23.988	26.311	4.186	2.239	1.947	46.113	21.749	24.364
PAIS VASCO		179.341	88.671	90.670	14.420	7.668	6.752	164.921	81.003	83.918
LA RIOJA		29.371	15.014	14.357	2.701	1.516	1.185	26.670	13.498	13.172
CEUTA		12.622	5.303	7.319	2.441	1.182	1.259	10.181	4.121	6.060
MELILLA		11.870	5.231	6.639	2.357	1.169	1.188	9.513	4.062	5.451
TOTAL		5.035.243	2.506.091	2.529.152	479.712	254.991	224.721	4.555.531	2.251.100	2.304.431

PARO REGISTRADO SEGÚN SECTOR DE ACTIVIDAD ECONÓMICA POR CC.AA. Y PROVINCIAS

PROVINCIA						
AUTONOMÍA	TOTAL	AGRICULTURA	INDUSTRIA	CONSTRUCCIÓN	SERVICIOS	SIN EMPLEO ANTERIOR
ALMERIA	81.386	8.614	5.504	15.130	44.201	7.937
CADIZ	209.185	7.634	17.080	35.275	116.147	33.049
CORDOBA	103.859	10.720	12.548	14.849	53.574	12.168
GRANADA	113.048	8.568	7.810	21.540	63.039	12.091
HUELVA	63.795	7.904	4.482	10.515	34.534	6.360
JAEN	74.288	15.271	6.802	7.926	35.601	8.688
MALAGA	216.848	5.990	12.812	39.272	134.901	23.873
SEVILLA	264.043	15.693	23.046	41.917	154.069	29.318
ANDALUCIA	1.126.452	80.394	90.084	186.424	636.066	133.484
HUESCA	16.224	1.445	1.845	2.572	9.424	938
TERUEL	11.518	786	1.756	2.071	6.359	546
ZARAGOZA	89.113	4.088	12.200	11.612	54.883	6.330
ARAGON	116.855	6.319	15.801	16.255	70.666	7.814
PRINCIPADO DE ASTURIAS	107.350	1.580	11.371	16.547	69.980	7.872
ILLES BALEARS	90.576	1.242	4.382	13.544	67.680	3.728
PALMAS LAS	154.874	3.118	7.208	23.866	111.663	9.019
STA. CRUZ DE TENERIFE	136.798	3.027	6.397	25.170	95.101	7.103
CANARIAS	291.672	6.145	13.605	49.036	206.764	16.122
CANTABRIA	58.687	710	5.439	10.206	38.490	3.842
ALBACETE	54.957	5.029	7.043	7.409	31.178	4.298
CIUDAD REAL	73.982	8.668	7.379	11.039	41.003	5.893
CUENCA	22.387	2.660	2.157	3.392	12.845	1.333
GUADALAJARA	25.946	557	2.372	3.501	18.208	1.308
TOLEDO	96.938	6.643	13.043	15.208	56.637	5.407
CASTILLA-LA MANCHA	274.210	23.557	31.994	40.549	159.871	18.239
AVILA	19.475	1.324	1.372	4.241	10.432	2.106
BURGOS	33.614	1.642	5.425	5.026	19.166	2.355
LEON	48.984	1.731	7.000	7.799	27.593	4.861
PALENCIA	16.299	981	1.843	2.455	9.539	1.481
SALAMANCA	37.237	1.147	3.058	5.791	23.090	4.151
SEGOVIA	13.342	1.252	1.250	2.148	7.679	1.013
SORIA	7.072	485	1.202	929	3.965	491
VALLADOLID	54.008	3.746	5.678	7.556	31.769	5.259
ZAMORA	19.374	1.283	1.791	3.678	10.647	1.975
CASTILLA Y LEON	249.405	13.591	28.619	39.623	143.880	23.692
BARCELONA	494.170	4.819	77.335	69.460	319.012	23.544
GIRONA	60.637	1.868	7.447	10.652	37.591	3.079
LLEIDA	33.160	3.557	3.851	5.567	18.758	1.427
TARRAGONA	76.083	3.549	9.288	13.321	46.532	3.393
CATALUÑA	664.050	13.793	97.921	99.000	421.893	31.443
ALICANTE/ALACANT	230.330	7.549	39.325	34.018	133.168	16.270
CASTELLON/CASTELLO	66.822	3.166	10.464	10.243	39.155	3.794
VALENCIA	293.973	9.680	42.730	39.677	186.426	15.460
COM. VALENCIANA	591.125	20.395	92.519	83.938	358.749	35.524
BADAJOS	99.714	9.610	6.884	12.094	61.478	9.648
CACERES	53.155	3.571	4.306	10.446	31.071	3.761
EXTREMADURA	152.869	13.181	11.190	22.540	92.549	13.409
CORUÑA A	114.739	2.853	15.639	19.791	67.677	8.779
LUGO	29.379	1.214	2.963	5.066	17.710	2.426
OURENSE	31.762	1.414	4.483	4.864	18.268	2.733
PONTEVEDRA	115.307	4.171	17.806	17.528	66.533	9.269
GALICIA	291.187	9.652	40.891	47.249	170.188	23.207
COM. DE MADRID	571.751	4.528	46.696	77.221	419.351	23.955
REGION DE MURCIA	159.364	11.123	19.783	25.208	91.429	11.821
COM. FORAL DE NAVARRA	56.486	2.414	10.412	6.819	33.778	3.063
ARABA/ALAVA	28.643	775	4.261	3.291	17.990	2.326
BIZKAIA	100.399	1.526	13.489	13.189	63.142	9.053
GIPUZKOA	50.299	615	9.078	4.828	32.279	3.499
PAIS VASCO	179.341	2.916	26.828	21.308	113.411	14.878
LA RIOJA	29.371	2.789	5.752	3.754	15.378	1.698
CEUTA	12.622	65	520	960	8.534	2.543
MELILLA	11.870	103	230	1.277	7.783	2.477
TOTAL	5.035.243	214.497	554.037	761.458	3.126.440	378.811

PARO REGISTRADO. VARIACIÓN MENSUAL SEGÚN SECTOR DE ACTIVIDAD ECONÓMICA POR CC.AA Y PROVINCIAS

PROVINCIA						
AUTONOMÍA	TOTAL	AGRICULTURA	INDUSTRIA	CONSTRUCCIÓN	SERVICIOS	SIN EMPLEO ANTERIOR
ALMERIA	1.305	606	-4	-38	514	227
CADIZ	-563	-86	468	42	-1.015	28
CORDOBA	1.397	679	126	388	148	56
GRANADA	298	434	-61	-70	-258	253
HUELVA	-887	-275	201	-131	-717	35
JAEN	1.873	223	161	514	806	169
MALAGA	-1.623	437	-157	106	-2.247	238
SEVILLA	-468	23	-287	-22	-556	374
ANDALUCIA	1.332	2.041	447	789	-3.325	1.380
HUESCA	-16	50	10	6	-100	18
TERUEL	-20	7	22	-15	-54	20
ZARAGOZA	718	144	81	17	395	81
ARAGON	682	201	113	8	241	119
PRINCIPADO DE ASTURIAS	-327	65	32	-85	-431	92
ILLES BALEARS	-3.371	38	-137	-297	-3.179	204
PALMAS LAS	167	33	-24	-124	200	82
STA. CRUZ DE TENERIFE	31	97	4	-63	-128	121
CANARIAS	198	130	-20	-187	72	203
CANTABRIA	-591	33	15	-78	-622	61
ALBACETE	-575	35	81	-60	-642	11
CIUDAD REAL	409	102	172	204	-123	54
CUENCA	50	-19	50	98	-102	23
GUADALAJARA	-305	-62	-30	-11	-256	54
TOLEDO	-57	35	29	148	-381	112
CASTILLA-LA MANCHA	-478	91	302	379	-1.504	254
AVILA	-121	-34	-23	-24	-51	11
BURGOS	-215	-7	-42	-137	-81	52
LEON	45	-3	160	-40	-113	41
PALENCIA	-133	-12	-59	-13	-41	-8
SALAMANCA	-378	-43	99	-120	-335	21
SEGOVIA	56	9	-31	11	47	20
SORIA	-88	35	-12	-48	-78	15
VALLADOLID	230	42	63	-78	125	78
ZAMORA	-355	-72	103	-154	-226	-6
CASTILLA Y LEON	-959	-85	258	-603	-753	224
BARCELONA	1.662	4	-375	16	1.734	283
GIRONA	-1.390	-12	-34	-125	-1.294	75
LLEIDA	-57	-2	7	53	-128	13
TARRAGONA	-1.341	-1	139	-36	-1.457	14
CATALUÑA	-1.126	-11	-263	-92	-1.145	385
ALICANTE/ALACANT	-1.414	30	630	-73	-2.068	67
CASTELLON/CASTELLO	-91	72	17	26	-244	38
VALENCIA	-727	157	-164	7	-854	127
COM. VALENCIANA	-2.232	259	483	-40	-3.166	232
BADAJOS	600	223	72	271	-144	178
CACERES	2	76	39	266	-523	144
EXTREMADURA	602	299	111	537	-667	322
CORUÑA A	-888	51	-116	-159	-716	52
LUGO	-252	-18	31	-31	-261	27
OURENSE	-149	-9	-20	1	-147	26
PONTEVEDRA	-347	95	-70	-17	-446	91
GALICIA	-1.636	119	-175	-206	-1.570	196
COM. DE MADRID	1.712	-12	61	279	820	564
REGION DE MURCIA	-704	-86	112	-114	-876	260
COM. FORAL DE NAVARRA	-38	103	29	8	-258	80
ARABA/ALAVA	325	13	50	63	129	70
BIZKAIA	1.183	28	137	264	538	216
GIPUZKOA	-173	5	-25	30	-256	73
PAIS VASCO	1.335	46	162	357	411	359
LA RIOJA	304	101	101	67	-4	39
CEUTA	188	-1	9	25	85	70
MELILLA	130	0	-2	25	49	58
TOTAL	-4.979	3.331	1.638	772	-15.822	5.102

PARO REGISTRADO (COLECTIVO SIN EMPLEO ANTERIOR) SEGÚN TRAMOS DE EDAD. AMBOS SEXOS

PROVINCIA

AUTONOMÍA	TOTAL	<20 AÑOS	20-24 AÑOS	25-29 AÑOS	30-44 AÑOS	>44 AÑOS
ALMERIA	7.937	878	2.032	752	1.467	2.808
CADIZ	33.049	3.619	6.657	1.896	5.236	15.641
CORDOBA	12.168	1.955	3.686	1.127	1.558	3.842
GRANADA	12.091	1.775	3.722	1.458	1.964	3.172
HUELVA	6.360	998	1.687	533	767	2.375
JAEN	8.688	1.167	2.619	837	1.073	2.992
MALAGA	23.873	3.107	5.292	1.706	4.081	9.687
SEVILLA	29.318	4.556	7.733	2.193	4.196	10.640
ANDALUCIA	133.484	18.055	33.428	10.502	20.342	51.157
HUESCA	938	190	211	102	237	198
TERUEL	546	106	159	64	120	97
ZARAGOZA	6.330	1.390	1.384	629	1.268	1.659
ARAGON	7.814	1.686	1.754	795	1.625	1.954
PRINCIPADO DE ASTURIAS	7.872	1.025	1.942	987	1.669	2.249
ILLES BALEARS	3.728	919	866	274	640	1.029
PALMAS LAS	9.019	1.084	2.540	626	746	4.023
STA. CRUZ DE TENERIFE	7.103	761	2.187	648	797	2.710
CANARIAS	16.122	1.845	4.727	1.274	1.543	6.733
CANTABRIA	3.842	467	978	401	803	1.193
ALBACETE	4.298	802	1.004	326	541	1.625
CIUDAD REAL	5.893	1.285	1.492	484	743	1.889
CUENCA	1.333	256	311	127	191	448
GUADALAJARA	1.308	297	338	120	253	300
TOLEDO	5.407	1.139	1.378	382	853	1.655
CASTILLA-LA MANCHA	18.239	3.779	4.523	1.439	2.581	5.917
AVILA	2.106	371	525	184	391	635
BURGOS	2.355	428	594	254	449	630
LEON	4.861	753	1.272	521	903	1.412
PALENCIA	1.481	306	358	144	244	429
SALAMANCA	4.151	660	929	425	737	1.400
SEGOVIA	1.013	228	235	93	208	249
SORIA	491	128	132	47	75	109
VALLADOLID	5.259	793	1.116	476	1.013	1.861
ZAMORA	1.975	287	454	189	346	699
CASTILLA Y LEON	23.692	3.954	5.615	2.333	4.366	7.424
BARCELONA	23.544	4.955	4.371	1.864	5.012	7.342
GIRONA	3.079	610	452	232	735	1.050
LLEIDA	1.427	243	252	141	398	393
TARRAGONA	3.393	703	549	223	772	1.146
CATALUÑA	31.443	6.511	5.624	2.460	6.917	9.931
ALICANTE/ALACANT	16.270	2.264	3.501	1.160	2.838	6.507
CASTELLON/CASTELLO	3.794	831	872	397	843	851
VALENCIA	15.460	3.413	3.655	1.110	2.515	4.767
COM. VALENCIANA	35.524	6.508	8.028	2.667	6.196	12.125
BADAJOS	9.648	2.009	2.082	681	1.074	3.802
CACERES	3.761	851	1.094	362	394	1.060
EXTREMADURA	13.409	2.860	3.176	1.043	1.468	4.862
CORUÑA A	8.779	790	1.637	1.071	1.946	3.335
LUGO	2.426	270	576	308	485	787
OURENSE	2.733	292	505	295	556	1.085
PONTEVEDRA	9.269	923	1.714	862	1.944	3.826
GALICIA	23.207	2.275	4.432	2.536	4.931	9.033
COM. DE MADRID	23.955	4.414	5.423	2.048	4.543	7.527
REGION DE MURCIA	11.821	1.726	2.509	857	2.073	4.656
COM. FORAL DE NAVARRA	3.063	563	768	339	664	729
ARABA/ALAVA	2.326	279	515	369	701	462
BIZKAIA	9.053	1.047	1.882	1.099	2.435	2.590
GIPUZKOA	3.499	480	876	413	834	896
PAIS VASCO	14.878	1.806	3.273	1.881	3.970	3.948
LA RIOJA	1.698	287	418	196	432	365
CEUTA	2.543	681	650	266	516	430
MELILLA	2.477	704	514	173	504	582
TOTAL	378.811	60.065	88.648	32.471	65.783	131.844

PARO REGISTRADO (COLECTIVO SIN EMPLEO ANTERIOR) SEGÚN TRAMOS DE EDAD. HOMBRES

PROVINCIA

AUTONOMÍA	TOTAL	<20 AÑOS	20-24 AÑOS	25-29 AÑOS	30-44 AÑOS	>44 AÑOS
ALMERIA	2.625	484	964	249	361	567
CADIZ	7.630	1.946	3.090	646	766	1.182
CORDOBA	3.733	1.012	1.524	447	363	387
GRANADA	4.130	961	1.604	502	473	590
HUELVA	1.973	521	801	178	181	292
JAEN	2.238	596	967	269	194	212
MALAGA	7.128	1.653	2.426	605	965	1.479
SEVILLA	8.916	2.388	3.530	756	966	1.276
ANDALUCIA	38.373	9.561	14.906	3.652	4.269	5.985
HUESCA	321	116	101	18	35	51
TERUEL	172	64	64	14	17	13
ZARAGOZA	2.082	762	615	157	234	314
ARAGON	2.575	942	780	189	286	378
PRINCIPADO DE ASTURIAS	2.734	626	919	369	432	388
ILLES BALEARS	1.415	517	437	69	137	255
PALMAS LAS	2.891	599	1.230	245	205	612
STA. CRUZ DE TENERIFE	2.469	413	1.098	269	214	475
CANARIAS	5.360	1.012	2.328	514	419	1.087
CANTABRIA	1.343	271	494	164	204	210
ALBACETE	1.267	438	447	109	90	183
CIUDAD REAL	1.620	664	539	139	106	172
CUENCA	405	140	123	40	37	65
GUADALAJARA	458	170	154	28	42	64
TOLEDO	1.579	588	582	95	109	205
CASTILLA-LA MANCHA	5.329	2.000	1.845	411	384	689
AVILA	630	223	239	44	57	67
BURGOS	772	244	260	64	93	111
LEON	1.644	442	613	183	195	211
PALENCIA	478	173	164	58	42	41
SALAMANCA	1.255	357	393	145	149	211
SEGOVIA	304	132	88	20	28	36
SORIA	170	79	54	11	8	18
VALLADOLID	1.704	480	535	173	265	251
ZAMORA	532	152	186	66	56	72
CASTILLA Y LEON	7.489	2.282	2.532	764	893	1.018
BARCELONA	7.603	2.928	2.299	472	948	956
GIRONA	919	382	226	58	132	121
LLEIDA	397	136	105	33	59	64
TARRAGONA	947	412	248	41	103	143
CATALUÑA	9.866	3.858	2.878	604	1.242	1.284
ALICANTE/ALACANT	4.790	1.315	1.685	375	510	905
CASTELLON/CASTELLO	1.133	465	385	80	86	117
VALENCIA	5.112	1.960	1.733	342	476	601
COM. VALENCIANA	11.035	3.740	3.803	797	1.072	1.623
BADAJOS	2.636	1.080	845	234	180	297
CACERES	1.251	459	450	125	90	127
EXTREMADURA	3.887	1.539	1.295	359	270	424
CORUÑA A	2.864	476	779	389	592	628
LUGO	863	169	287	103	122	182
OURENSE	891	183	233	113	157	205
PONTEVEDRA	2.780	547	811	324	477	621
GALICIA	7.398	1.375	2.110	929	1.348	1.636
COM. DE MADRID	8.710	2.536	2.715	775	1.155	1.529
REGION DE MURCIA	3.295	931	1.120	215	334	695
COM. FORAL DE NAVARRA	989	327	339	66	120	137
ARABA/ALAVA	669	159	182	94	132	102
BIZKAIA	3.267	570	968	431	691	607
GIPUZKOA	1.273	290	422	142	201	218
PAIS VASCO	5.209	1.019	1.572	667	1.024	927
LA RIOJA	444	171	159	45	35	34
CEUTA	965	346	286	97	141	95
MELILLA	776	367	223	46	63	77
TOTAL	117.192	33.420	40.741	10.732	13.828	18.471

PARO REGISTRADO (COLECTIVO SIN EMPLEO ANTERIOR) SEGÚN TRAMOS DE EDAD. MUJERES

PROVINCIA

AUTONOMÍA	TOTAL	<20 AÑOS	20-24 AÑOS	25-29 AÑOS	30-44 AÑOS	>44 AÑOS
ALMERIA	5.312	394	1.068	503	1.106	2.241
CADIZ	25.419	1.673	3.567	1.250	4.470	14.459
CORDOBA	8.435	943	2.162	680	1.195	3.455
GRANADA	7.961	814	2.118	956	1.491	2.582
HUELVA	4.387	477	886	355	586	2.083
JAEN	6.450	571	1.652	568	879	2.780
MALAGA	16.745	1.454	2.866	1.101	3.116	8.208
SEVILLA	20.402	2.168	4.203	1.437	3.230	9.364
ANDALUCIA	95.111	8.494	18.522	6.850	16.073	45.172
HUESCA	617	74	110	84	202	147
TERUEL	374	42	95	50	103	84
ZARAGOZA	4.248	628	769	472	1.034	1.345
ARAGON	5.239	744	974	606	1.339	1.576
PRINCIPADO DE ASTURIAS	5.138	399	1.023	618	1.237	1.861
ILLES BALEARS	2.313	402	429	205	503	774
PALMAS LAS	6.128	485	1.310	381	541	3.411
STA. CRUZ DE TENERIFE	4.634	348	1.089	379	583	2.235
CANARIAS	10.762	833	2.399	760	1.124	5.646
CANTABRIA	2.499	196	484	237	599	983
ALBACETE	3.031	364	557	217	451	1.442
CIUDAD REAL	4.273	621	953	345	637	1.717
CUENCA	928	116	188	87	154	383
GUADALAJARA	850	127	184	92	211	236
TOLEDO	3.828	551	796	287	744	1.450
CASTILLA-LA MANCHA	12.910	1.779	2.678	1.028	2.197	5.228
AVILA	1.476	148	286	140	334	568
BURGOS	1.583	184	334	190	356	519
LEON	3.217	311	659	338	708	1.201
PALENCIA	1.003	133	194	86	202	388
SALAMANCA	2.896	303	536	280	588	1.189
SEGOVIA	709	96	147	73	180	213
SORIA	321	49	78	36	67	91
VALLADOLID	3.555	313	581	303	748	1.610
ZAMORA	1.443	135	268	123	290	627
CASTILLA Y LEON	16.203	1.672	3.083	1.569	3.473	6.406
BARCELONA	15.941	2.027	2.072	1.392	4.064	6.386
GIRONA	2.160	228	226	174	603	929
LLEIDA	1.030	107	147	108	339	329
TARRAGONA	2.446	291	301	182	669	1.003
CATALUÑA	21.577	2.653	2.746	1.856	5.675	8.647
ALICANTE/ALACANT	11.480	949	1.816	785	2.328	5.602
CASTELLON/CASTELLO	2.661	366	487	317	757	734
VALENCIA	10.348	1.453	1.922	768	2.039	4.166
COM. VALENCIANA	24.489	2.768	4.225	1.870	5.124	10.502
BADAJOS	7.012	929	1.237	447	894	3.505
CACERES	2.510	392	644	237	304	933
EXTREMADURA	9.522	1.321	1.881	684	1.198	4.438
CORUÑA A	5.915	314	858	682	1.354	2.707
LUGO	1.563	101	289	205	363	605
OURENSE	1.842	109	272	182	399	880
PONTEVEDRA	6.489	376	903	538	1.467	3.205
GALICIA	15.809	900	2.322	1.607	3.583	7.397
COM. DE MADRID	15.245	1.878	2.708	1.273	3.388	5.998
REGION DE MURCIA	8.526	795	1.389	642	1.739	3.961
COM. FORAL DE NAVARRA	2.074	236	429	273	544	592
ARABA/ALAVA	1.657	120	333	275	569	360
BIZKAIA	5.786	477	914	668	1.744	1.983
GIPUZKOA	2.226	190	454	271	633	678
PAIS VASCO	9.669	787	1.701	1.214	2.946	3.021
LA RIOJA	1.254	116	259	151	397	331
CEUTA	1.578	335	364	169	375	335
MELILLA	1.701	337	291	127	441	505
TOTAL	261.619	26.645	47.907	21.739	51.955	113.373

MARZO 2013

PARO REGISTRADO (EXTRANJEROS) SEGÚN SECTOR DE ACTIVIDAD ECONÓMICA POR CC.AA Y PROVINCIAS

PROVINCIA	TOTAL	AGRICULTURA	INDUSTRIA	CONSTRUCCIÓN	SERVICIOS	SIN EMPLEO ANTERIOR
AUTONOMÍA						
ALMERIA	17.650	4.680	732	2.871	7.026	2.341
CADIZ	5.973	278	257	699	3.264	1.475
CORDOBA	2.905	703	215	249	1.238	500
GRANADA	8.324	1.623	325	1.168	3.858	1.350
HUELVA	3.548	1.092	135	306	1.531	484
JAEN	2.665	1.035	127	160	922	421
MALAGA	24.073	877	792	4.153	14.415	3.836
SEVILLA	9.189	874	510	903	5.175	1.727
ANDALUCIA	74.327	11.162	3.093	10.509	37.429	12.134
HUESCA	3.599	805	286	594	1.543	371
TERUEL	2.916	446	397	689	1.183	201
ZARAGOZA	19.463	2.614	1.623	3.805	9.362	2.059
ARAGON	25.978	3.865	2.306	5.088	12.088	2.631
PRINCIPADO DE ASTURIAS	7.232	355	446	1.314	4.068	1.049
ILLES BALEARS	19.133	520	643	3.657	12.996	1.317
PALMAS LAS	13.497	288	364	1.884	10.162	799
STA. CRUZ DE TENERIFE	10.498	262	327	1.471	7.853	585
CANARIAS	23.995	550	691	3.355	18.015	1.384
CANTABRIA	5.485	156	253	1.096	3.335	645
ALBACETE	4.610	1.319	390	475	1.926	500
CIUDAD REAL	6.464	1.756	465	971	2.671	601
CUENCA	3.690	824	294	671	1.697	204
GUADALAJARA	5.512	267	386	1.075	3.306	478
TOLEDO	12.327	1.880	1.209	2.419	5.800	1.019
CASTILLA-LA MANCHA	32.603	6.046	2.744	5.611	15.400	2.802
AVILA	2.778	188	129	762	1.004	695
BURGOS	4.896	692	456	1.073	2.054	621
LEON	3.936	363	513	762	1.681	617
PALENCIA	1.122	193	64	174	504	187
SALAMANCA	2.326	151	134	406	1.186	449
SEGOVIA	3.308	702	192	735	1.258	421
SORIA	1.506	237	160	273	648	188
VALLADOLID	4.594	1.149	252	747	1.771	675
ZAMORA	1.293	244	89	232	520	208
CASTILLA Y LEON	25.759	3.919	1.989	5.164	10.626	4.061
BARCELONA	91.689	2.871	7.498	21.182	50.097	10.041
GIRONA	17.325	1.342	1.473	3.676	8.893	1.941
LLEIDA	10.706	2.379	887	1.877	4.737	826
TARRAGONA	18.087	2.129	1.418	3.710	9.016	1.814
CATALUÑA	137.807	8.721	11.276	30.445	72.743	14.622
ALICANTE/ALACANT	33.012	2.583	1.905	6.163	18.945	3.416
CASTELLON/CASTELLO	17.243	1.258	1.586	3.774	8.864	1.761
VALENCIA	34.192	2.809	2.712	4.993	20.528	3.150
COM. VALENCIANA	84.447	6.650	6.203	14.930	48.337	8.327
BADAJOS	3.183	695	148	239	1.629	472
CACERES	1.891	396	103	200	899	293
EXTREMADURA	5.074	1.091	251	439	2.528	765
CORUÑA A	5.093	273	353	691	2.864	912
LUGO	2.106	156	128	349	1.121	352
OURENSE	2.142	154	272	332	999	385
PONTEVEDRA	5.507	329	468	716	2.953	1.041
GALICIA	14.848	912	1.221	2.088	7.937	2.690
COM. DE MADRID	100.768	1.653	5.822	24.890	62.802	5.601
REGION DE MURCIA	22.293	4.162	1.573	3.212	10.908	2.438
COM. FORAL DE NAVARRA	10.043	1.260	1.351	1.728	4.441	1.263
ARABA/ALAVA	6.111	394	484	1.046	2.975	1.212
BIZKAIA	11.670	539	1.011	1.961	5.749	2.410
GIPUZKOA	6.413	269	636	1.021	3.401	1.086
PAIS VASCO	24.194	1.202	2.131	4.028	12.125	4.708
LA RIOJA	6.416	1.472	754	1.099	2.252	839
CEUTA	1.412	14	40	190	728	440
MELILLA	2.569	74	56	490	1.334	615
TOTAL	624.383	53.784	42.843	119.333	340.092	68.331

ANEXO 2

**CONTRATOS
REGISTRADOS**

MARZO 2013

CONTRATOS

	MES	VARIACIÓN			
		MENSUAL		ANUAL	
		ABSOLUTA	RELATIVA	ABSOLUTA	RELATIVA
TOTAL CONTRATOS	969.627	19.783	2,08	-85.090	-8,07
CONTRATOS INDEFINIDOS*	98.068	6.484	7,08	-19.463	-16,56
CONTRATOS TEMPORALES	871.559	13.299	1,55	-65.627	-7,00

CONTRATOS POR COMUNIDADES AUTÓNOMAS

COMUNIDADES AUTÓNOMAS	MES	VARIACIÓN			
		MENSUAL		ANUAL	
		ABSOLUTA	RELATIVA	ABSOLUTA	RELATIVA
ANDALUCIA	237.642	-13.933	-5,54	-34.268	-12,60
ARAGON	23.910	2.111	9,68	-3.923	-14,09
PRINCIPADO DE ASTURIAS	16.959	1.816	11,99	-1.983	-10,47
ILLES BALEARS	22.169	3.852	21,03	231	1,05
CANARIAS	38.501	-237	-0,61	-2.997	-7,22
CANTABRIA	9.978	1.717	20,78	-643	-6,05
CASTILLA-LA MANCHA	31.738	2.052	6,91	-1.626	-4,87
CASTILLA Y LEON	39.062	3.037	8,43	-3.391	-7,99
CATALUÑA	153.180	7.101	4,86	-7.508	-4,67
COM. VALENCIANA	94.376	7.016	8,03	1.155	1,24
EXTREMADURA	27.317	-1.746	-6,01	-2.518	-8,44
GALICIA	43.270	2.468	6,05	-4.079	-8,61
COM. DE MADRID	115.847	-1.762	-1,50	-15.449	-11,77
REGION DE MURCIA	44.613	3.990	9,82	-1.198	-2,62
COM. FORAL DE NAVARRA	15.980	242	1,54	508	3,28
PAIS VASCO	46.333	3.021	6,97	-6.892	-12,95
LA RIOJA	5.516	314	6,04	-477	-7,96
CEUTA	998	-1.149	-53,52	-57	-5,40
MELILLA	1.736	31	1,82	464	36,48
ZONA EXTRANJERA	502	-158	-23,94	-439	-46,65
TOTAL	969.627	19.783	2,08	-85.090	-8,07

(*) Incluye contratos convertidos en indefinidos

CONTRATOS INDEFINIDOS INICIALES Y CONVERSIONES

	TOTAL	VARIACIÓN			
		MENSUAL		ANUAL	
		ABSOLUTA	RELATIVA	ABSOLUTA	RELATIVA
INDEFINIDOS (Bonif./no Bonif.)	64.128	3.537	5,84	-15.762	-19,73
INDEF. PERS. CON DISCAPACIDAD	566	105	22,78	-118	-17,25
TOTAL INDEFINIDOS INICIALES	64.694	3.642	5,97	-15.880	-19,71
CONVERSIONES	33.374	2.842	9,31	-3.474	-9,43
TOTAL	98.068	6.484	7,08	-19.463	-16,56

CONTRATOS SEGÚN TIPO DE CONTRATACIÓN POR COMUNIDADES AUTÓNOMAS

COMUNIDADES AUTÓNOMAS	TOTAL	INDEFINIDOS					TEMPORALES
		TOTAL	INDEF.(Bonif./no Bonif.)	PERS. CON DISCAPACIDAD	CONVERSIÓN	% S/TOT. NAC.INDF.	
ANDALUCIA	237.642	10.888	6.249	61	4.578	11,10	226.754
ARAGON	23.910	2.700	1.510	23	1.167	2,75	21.210
PRINCIPADO DE ASTURIAS	16.959	1.612	1.031	13	568	1,64	15.347
ILLES BALEARS	22.169	3.423	2.494	15	914	3,49	18.746
CANARIAS	38.501	4.478	2.482	16	1.980	4,57	34.023
CANTABRIA	9.978	935	613	5	317	0,95	9.043
CASTILLA-LA MANCHA	31.738	4.447	3.327	25	1.095	4,53	27.291
CASTILLA Y LEON	39.062	3.895	2.402	24	1.469	3,97	35.167
CATALUÑA	153.180	20.651	13.462	106	7.083	21,06	132.529
COM. VALENCIANA	94.376	8.811	5.333	68	3.410	8,98	85.565
EXTREMADURA	27.317	1.112	688	14	410	1,13	26.205
GALICIA	43.270	4.226	2.409	23	1.794	4,31	39.044
COM. DE MADRID	115.847	21.769	16.265	101	5.403	22,20	94.078
REGION DE MURCIA	44.613	3.432	2.115	26	1.291	3,50	41.181
COM. FORAL DE NAVARRA	15.980	1.036	626	9	401	1,06	14.944
PAIS VASCO	46.333	3.795	2.574	21	1.200	3,87	42.538
LA RIOJA	5.516	542	367	10	165	0,55	4.974
CEUTA	998	129	76	1	52	0,13	869
MELILLA	1.736	123	60	5	58	0,13	1.613
ZONA EXTRANJERA	502	64	45		19	0,07	438
TOTAL	969.627	98.068	64.128	566	33.374	100,00	871.559

MARZO 2013

EVOLUCIÓN DE LOS CONTRATOS

	AÑO 2012		AÑO 2013		VARIACIÓN ANUAL			
	MES	ACUMULADO	MES	ACUMULADO	MES		ACUMULADO	
					ABSOLUTA	RELATIVA	ABSOLUTA	RELATIVA
ENERO	1.042.194	1.042.194	1.101.819	1.101.819	59.625	5,72	59.625	5,72
FEBRERO	989.988	2.032.182	949.844	2.051.663	-40.144	-4,05	19.481	0,96
MARZO	1.054.717	3.086.899	969.627	3.021.290	-85.090	-8,07	-65.609	-2,13
ABRIL	1.038.612	4.125.511						
MAYO	1.247.101	5.372.612						
JUNIO	1.386.339	6.758.951						
JULIO	1.526.758	8.285.709						
AGOSTO	1.043.794	9.329.503						
SEPTIEMBRE	1.274.043	10.603.546						
OCTUBRE	1.427.173	12.030.719						
NOVIEMBRE	1.151.771	13.182.490						
DICIEMBRE	1.058.501	14.240.991						

EVOLUCIÓN DE LOS CONTRATOS INDEFINIDOS *

	AÑO 2012		AÑO 2013		VARIACIÓN ANUAL			
	MES	ACUMULADO	MES	ACUMULADO	MES		ACUMULADO	
					ABSOLUTA	RELATIVA	ABSOLUTA	RELATIVA
ENERO	78.364	78.364	100.609	100.609	22.245	28,39	22.245	28,39
FEBRERO	96.448	174.812	91.584	192.193	-4.864	-5,04	17.381	9,94
MARZO	117.531	292.343	98.068	290.261	-19.463	-16,56	-2.082	-0,71
ABRIL	115.253	407.596						
MAYO	126.489	534.085						
JUNIO	168.131	702.216						
JULIO	230.460	932.676						
AGOSTO	74.440	1.007.116						
SEPTIEMBRE	117.683	1.124.799						
OCTUBRE	130.632	1.255.431						
NOVIEMBRE	100.179	1.355.610						
DICIEMBRE	77.366	1.432.976						

EVOLUCIÓN DE LOS CONTRATOS TEMPORALES

	AÑO 2012		AÑO 2013		VARIACIÓN ANUAL			
	MES	ACUMULADO	MES	ACUMULADO	MES		ACUMULADO	
					ABSOLUTA	RELATIVA	ABSOLUTA	RELATIVA
ENERO	963.830	963.830	1.001.210	1.001.210	37.380	3,88	37.380	3,88
FEBRERO	893.540	1.857.370	858.260	1.859.470	-35.280	-3,95	2.100	0,11
MARZO	937.186	2.794.556	871.559	2.731.029	-65.627	-7,00	-63.527	-2,27
ABRIL	923.359	3.717.915						
MAYO	1.120.612	4.838.527						
JUNIO	1.218.208	6.056.735						
JULIO	1.296.298	7.353.033						
AGOSTO	969.354	8.322.387						
SEPTIEMBRE	1.156.360	9.478.747						
OCTUBRE	1.296.541	10.775.288						
NOVIEMBRE	1.051.592	11.826.880						
DICIEMBRE	981.135	12.808.015						

(*) Incluye contratos convertidos en indefinidos

MARZO 2013

CONTRATOS INDEFINIDOS POR TIPO DE JORNADA Y MODALIDAD

	TOTAL	VARIACIÓN			
		MENSUAL		ANUAL	
		ABSOLUTA	RELATIVA	ABSOLUTA	RELATIVA
JORNADA A TIEMPO COMPLETO:					
INDEFINIDO (Bonif. / No Bonif.)	34.066	-19	-0,06	-12.789	-27,29
INDEFINIDOS PERSONAS CON DISCAPACIDAD	318	32	11,19	-103	-24,47
TOTAL INDEFINIDOS INICIALES	34.384	13	0,04	-12.892	-27,27
CONVERTIDOS EN INDEFINIDOS	18.817	813	4,52	-4.478	-19,22
TOTAL	53.201	826	1,58	-17.423	-24,67
JORNADA A TIEMPO PARCIAL:					
INDEFINIDO (Bonif. / No Bonif.)	20.469	-1.059	-4,92	-5.914	-22,42
INDEFINIDOS PERSONAS CON DISCAPACIDAD	222	66	42,31	-16	-6,72
TOTAL INDEFINIDOS INICIALES	20.691	-993	-4,58	-5.930	-22,28
CONVERTIDOS EN INDEFINIDOS	12.932	1.564	13,76	792	6,52
TOTAL	33.623	571	1,73	-5.179	-13,35
FIJOS DISCONTINUOS:					
INDEFINIDO (Bonif. / No Bonif.)	9.593	4.615	92,71	2.941	44,21
INDEFINIDOS PERSONAS CON DISCAPACIDAD	26	7	36,84	1	4,00
TOTAL INDEFINIDOS INICIALES	9.619	4.622	92,50	2.942	44,06
CONVERTIDOS EN INDEFINIDOS	1.625	465	40,09	212	15,00
TOTAL	11.244	5.087	82,62	3.139	38,73
TOTAL	98.068	6.484	7,08	-19.463	-16,56

CONTRATOS INDEFINIDOS POR MODALIDAD

	TOTAL	VARIACIÓN			
		MENSUAL		ANUAL	
		ABSOLUTA	RELATIVA	ABSOLUTA	RELATIVA
INDEFINIDOS (Bonif./no Bonif.)	64.128	3.537	5,84	-15.762	-19,73
INDEFINIDOS PERSONAS CON DISCAPACIDAD	566	105	18,55	-118	-17,25
TOTAL INDEFINIDOS INICIALES	64.694	3.642	5,63	-15.880	-19,71
CONVERSIONES	33.374	2.842	8,52	-3.474	-9,43
TOTAL	98.068	6.484	7,08	-19.463	-16,56

CONVERTIDOS EN INDEFINIDOS SEGÚN CONTRATOS DE ORIGEN

OBRA O SERVICIO	7.267	512	7,58	44	0,61
EVENTUAL CIRCUN. PRODUCCIÓN	23.361	1.930	9,01	-3.262	-12,25
INTERINIDAD	636	39	6,53	-329	-34,09
TEMPORAL PERS. CON DISCAPACIDAD	259	17	7,02	-12	-4,43
SUSTITUCIÓN JUBILACIÓN 64 AÑOS	27	5	22,73	-1	-3,57
PRÁCTICAS	1.154	464	67,25	203	21,35
RELEVO	502	-144	-22,29	-162	-24,40
FORMACIÓN	158	24	17,91	50	46,30
OTROS CONTRATOS	10	-5	-33,33	-5	-33,33
TOTAL	33.374	2.842	9,31	-3.474	-9,43

MARZO 2013

CONTRATOS INDEFINIDOS POR SEXO, EDAD Y SECTOR DE ACTIVIDAD ECONÓMICA

	TOTAL	VARIACIÓN			
		MENSUAL		ANUAL	
		ABSOLUTA	RELATIVA	ABSOLUTA	RELATIVA
POR SEXO Y EDAD					
HOMBRES					
< 25 años	5.094	509	11,10	-1.762	-25,70
25 - 44 años	33.055	1.705	5,44	-5.011	-13,16
>= 45 años	11.521	1.151	11,10	253	2,25
TOTAL	49.670	3.365	7,27	-6.520	-11,60
MUJERES					
< 25 años	5.402	505	10,31	-1.757	-24,54
25 - 44 años	31.660	1.993	6,72	-6.328	-16,66
>= 45 años	11.336	621	5,80	-4.858	-30,00
TOTAL	48.398	3.119	6,89	-12.943	-21,10
AMBOS SEXOS					
< 25 años	10.496	1.014	10,69	-3.519	-25,11
25 - 44 años	64.715	3.698	6,06	-11.339	-14,91
>= 45 años	22.857	1.772	8,40	-4.605	-16,77
TOTAL	98.068	6.484	7,08	-19.463	-16,56
SECTOR					
AGRICULTURA	5.017	2.047	68,92	1.320	35,70
INDUSTRIA	8.965	106	1,20	-1.931	-17,72
CONSTRUCCIÓN	5.462	-512	-8,57	-1.904	-25,85
SERVICIOS	78.624	4.843	6,56	-16.948	-17,73
TOTAL	98.068	6.484	7,08	-19.463	-16,56

CONTRATOS INDEFINIDOS (CONVERSIONES) POR SEXO, EDAD Y SECTOR DE ACTIVIDAD ECONÓMICA

	TOTAL	VARIACIÓN			
		MENSUAL		ANUAL	
		ABSOLUTA	RELATIVA	ABSOLUTA	RELATIVA
POR SEXO Y EDAD					
HOMBRES					
< 25 años	2.243	281	14,32	-297	-11,69
25 - 44 años	12.211	592	5,10	-1.816	-12,95
>= 45 años	3.328	236	7,63	-84	-2,46
TOTAL	17.782	1.109	6,65	-2.197	-11,00
MUJERES					
< 25 años	2.285	287	14,36	-393	-14,68
25 - 44 años	10.732	1.145	11,94	-921	-7,90
>= 45 años	2.575	301	13,24	37	1,46
TOTAL	15.592	1.733	12,50	-1.277	-7,57
AMBOS SEXOS					
< 25 años	4.528	568	14,34	-690	-13,22
25 - 44 años	22.943	1.737	8,19	-2.737	-10,66
>= 45 años	5.903	537	10,01	-47	-0,79
TOTAL	33.374	2.842	9,31	-3.474	-9,43
SECTOR					
AGRICULTURA	1.047	240	29,74	-27	-2,51
INDUSTRIA	4.208	303	7,76	-592	-12,33
CONSTRUCCIÓN	2.142	-54	-2,46	-620	-22,45
SERVICIOS	25.977	2.353	9,96	-2.235	-7,92
TOTAL	33.374	2.842	9,31	-3.474	-9,43

MARZO 2013

CONTRATOS INDEFINIDOS SEGÚN MODALIDAD POR EDAD, SEXO Y SECTOR DE ACTIVIDAD ECONÓMICA

TIPO DE CONTRATO	TOTAL		EDAD DEL TRABAJADOR				
	MES	%	<20	20-24	25-29	30-44	>=45
INDEFINIDO (Bonif./No Bonif.)	64.128	65,39	767	5.171	10.114	31.358	16.718
INDEFINIDOS PERSONAS CON DISCAPACIDAD	566	0,58	4	26	42	258	236
TOTAL INDEFINIDOS INICIALES	64.694	65,97	771	5.197	10.156	31.616	16.954
CONVERTIDOS EN INDEFINIDOS	33.374	34,03	336	4.192	6.636	16.307	5.903
TOTAL	98.068	100,00	1.107	9.389	16.792	47.923	22.857

CONVERTIDOS EN INDEFINIDOS SEGÚN CONTRATOS DE ORIGEN

TIPO DE CONTRATO	MES	%	<20	20-24	25-29	30-44	>=45
OBRA O SERVICIO	7.267	21,77	38	541	1.281	3.775	1.632
EVENT. CIRCUNST. PRODUCCIÓN	23.361	70,00	280	2.982	4.521	11.668	3.910
INTERINIDAD	636	1,91	5	75	126	301	129
TEMP. PERSONAS CON DISCAPACIDAD	259	0,78		6	20	117	116
SUSTITUCIÓN JUBILACIÓN 64 AÑOS	27	0,08		1	3	19	4
PRÁCTICAS	1.154	3,46	3	460	568	120	3
RELEVO	502	1,50		11	90	297	104
FORMACIÓN	158	0,47	10	116	26	5	1
OTROS CONTRATOS	10	0,03			1	5	4
TOTAL	33.374	100,00	336	4.192	6.636	16.307	5.903

TIPO DE CONTRATO	TOTAL	SEXO		SECTOR DE ACTIVIDAD ECONÓMICA			
		HOMBRES	MUJERES	AGRICULTURA	INDUSTRIA	CONSTRUCCIÓN	SERVICIOS
INDEFINIDO (Bonif./No Bonif.)	64.128	31.552	32.576	3.959	4.709	3.297	52.163
INDEFINIDOS PERSONAS CON DISCAPACIDAD	566	336	230	11	48	23	484
TOTAL INDEFINIDOS INICIALES	64.694	31.888	32.806	3.970	4.757	3.320	52.647
CONVERTIDOS EN INDEFINIDOS	33.374	17.782	15.592	1.047	4.208	2.142	25.977
TOTAL	98.068	49.670	48.398	5.017	8.965	5.462	78.624

CONVERTIDOS EN INDEFINIDOS SEGÚN CONTRATOS DE ORIGEN:

TIPO DE CONTRATO	TOTAL	HOMBRES	MUJERES	AGRICULTURA	INDUSTRIA	CONSTRUCCIÓN	SERVICIOS
OBRA O SERVICIO	7.267	4.434	2.833	588	1.040	1.170	4.469
EVENT. CIRCUNST. PRODUCCIÓN	23.361	11.914	11.447	444	2.655	907	19.355
INTERINIDAD	636	233	403	6	92	6	532
TEMP. PERSONAS CON DISCAPACIDAD	259	170	89	1	35	4	219
SUSTITUCIÓN JUBILACIÓN 64 AÑOS	27	23	4		7	2	18
PRÁCTICAS	1.154	577	577	2	138	22	992
RELEVO	502	345	157	5	221	22	254
FORMACIÓN	158	79	79	1	20	8	129
OTROS CONTRATOS	10	7	3			1	9
TOTAL	33.374	17.782	15.592	1.047	4.208	2.142	25.977

MARZO 2013

CONTRATOS TEMPORALES POR TIPO DE JORNADA Y MODALIDAD

	TOTAL	VARIACIÓN			
		MENSUAL		ANUAL	
		ABSOLUTA	RELATIVA	ABSOLUTA	RELATIVA
JORNADA A TIEMPO COMPLETO:					
OBRA O SERVICIO	255.320	-16.817	-6,18	-39.366	-13,36
EVENTUALES CIRCUNSTANCIAS DE LA PRODUCCIÓN	241.688	10.812	4,68	-21.212	-8,07
INTERINIDAD	56.948	35	0,06	-8.083	-12,43
JUBILACIÓN ESPECIAL 64 AÑOS	69	18	35,29	-164	-70,39
RELEVO	929	367	65,30	-26	-2,72
TEMPORAL PERS. CON DISCAPACIDAD	653	27	4,31	-187	-22,26
PRÁCTICAS	1.918	-47	-2,39	-413	-17,72
FORMACIÓN	6.208	-72	-1,15	952	18,11
OTROS CONTRATOS	5.568	-857	-13,34	2.068	59,09
TOTAL	569.301	-6.534	-1,13	-66.431	-10,45
JORNADA A TIEMPO PARCIAL:					
OBRA O SERVICIO	108.647	227	0,21	-4.089	-3,63
EVENTUALES CIRCUNSTANCIAS DE LA PRODUCCIÓN	157.353	20.042	14,60	8.763	5,90
INTERINIDAD	31.734	-1.703	-5,09	-4.038	-11,29
RELEVO	837	314	60,04	291	53,30
JUBILACIÓN PARCIAL	2.393	1.044	77,39	149	6,64
TEMPORAL PERS. CON DISCAPACIDAD	653	102	18,51	26	4,15
PRÁCTICAS	616	-204	-24,88	-305	-33,12
OTROS CONTRATOS	25	11	78,57	7	38,89
TOTAL	302.258	19.833	7,02	804	0,27
TOTAL	871.559	13.299	1,55	-65.627	-7,00

CONTRATOS TEMPORALES POR MODALIDAD

	TOTAL	VARIACIÓN			
		MENSUAL		ANUAL	
		ABSOLUTA	RELATIVA	ABSOLUTA	RELATIVA
OBRA O SERVICIO	363.967	-16.590	-4,36	-43.455	-10,67
EVENTUALES CIRCUNSTANCIAS DE LA PRODUCCIÓN	399.041	30.854	8,38	-12.449	-3,03
INTERINIDAD	88.682	-1.668	-1,85	-12.121	-12,02
JUBILACIÓN ESPECIAL 64 AÑOS	69	18	35,29	-164	-70,39
RELEVO	1.766	681	62,76	265	17,65
JUBILACIÓN PARCIAL	2.393	1.044	77,39	149	6,64
TEMPORAL PERS. CON DISCAPACIDAD	1.306	129	10,96	-161	-10,97
PRÁCTICAS	2.534	-251	-9,01	-718	-22,08
FORMACIÓN	6.208	-72	-1,15	952	18,11
OTROS CONTRATOS	5.593	-846	-13,14	2.075	58,98
TOTAL	871.559	13.299	1,55	-65.627	-7,00

CONTRATOS FORMATIVOS

	TOTAL	VARIACIÓN			
		MENSUAL		ANUAL	
		ABSOLUTA	RELATIVA	ABSOLUTA	RELATIVA
PRÁCTICAS	2.534	-251	-9,01	-718	-22,08
FORMACIÓN	6.208	-72	-1,15	952	18,11
TOTAL	8.742	-323	-3,56	234	2,75

EVOLUCIÓN DE LOS CONTRATOS

	EVOLUCIÓN DE LOS CONTRATOS											
	INDEFINIDOS				TEMPORALES				TOTAL			
	TOTAL	VARIACIÓN RELATIVA		TOTAL	% SOBRE TOTAL CONT.	VARIACIÓN RELATIVA		TOTAL	% SOBRE TOTAL CONT.	VARIACIÓN RELATIVA		
	MENSUAL	ANUAL			MENSUAL	ANUAL			MENSUAL	ANUAL		
AÑO 2009												
ENERO	1.125.773	0,73	-28,81	119.201	10,59%	15,66	-39,42	1.006.572	89,41%	-0,78	-27,30	
FEBRERO	1.016.678	-9,69	-28,77	115.683	11,38%	-2,95	-37,85	900.995	88,62%	-10,49	-27,41	
MARZO	1.061.112	4,37	-17,46	121.228	11,42%	4,79	-27,90	939.884	88,58%	4,32	-15,89	
ABRIL	1.031.420	-2,80	-29,34	111.474	10,81%	-8,05	-41,11	919.946	89,19%	-2,12	-27,59	
MAYO	1.110.014	7,62	-19,85	109.097	9,83%	-2,13	-33,67	1.000.917	90,17%	8,80	-17,99	
JUNIO	1.274.698	14,84	-10,19	107.735	8,45%	-1,25	-30,04	1.166.963	91,55%	16,59	-7,78	
JULIO	1.403.023	10,07	-13,74	111.143	7,92%	3,16	-30,69	1.291.880	92,08%	10,70	-11,88	
AGOSTO	944.823	-32,66	-10,01	68.735	7,27%	-38,16	-29,56	876.088	92,73%	-32,19	-8,01	
SEPTIEMBRE	1.354.836	43,40	-9,77	128.374	9,48%	86,77	-26,00	1.226.462	90,52%	39,99	-7,65	
OCTUBRE	1.357.868	0,22	-14,32	126.497	9,32%	-1,46	-29,81	1.231.371	90,68%	0,40	-12,33	
NOVIEMBRE	1.204.027	-11,33	3,56	107.420	8,92%	-15,08	-16,81	1.096.607	91,08%	-10,94	6,11	
DICIEMBRE	1.137.565	-5,52	1,79	85.827	7,54%	-20,10	-16,72	1.051.738	92,46%	-4,09	3,67	
AÑO 2010												
ENERO	1.050.233	-7,68	-6,71	94.595	9,01%	10,22	-20,64	955.638	90,99%	-9,14	-5,06	
FEBRERO	1.028.222	-2,10	1,14	101.211	9,84%	6,99	-12,51	927.011	90,16%	-3,00	2,89	
MARZO	1.189.327	15,67	12,08	117.934	9,92%	16,52	-2,72	1.071.393	90,08%	15,58	13,99	
ABRIL	1.078.509	-9,32	4,57	102.973	9,55%	-12,69	-7,63	975.536	90,45%	-8,95	6,04	
MAYO	1.182.100	9,61	6,49	108.264	9,16%	5,14	-0,76	1.073.836	90,84%	10,08	7,29	
JUNIO	1.297.611	9,77	1,80	98.754	7,61%	-8,78	-8,34	1.198.857	92,39%	11,64	2,73	
JULIO	1.397.265	7,68	-0,41	95.823	6,86%	-2,97	-13,78	1.301.442	93,14%	8,56	0,74	
AGOSTO	1.010.216	-27,70	6,92	66.846	6,62%	-30,24	-2,75	943.370	93,38%	-27,51	7,68	
SEPTIEMBRE	1.390.283	37,62	2,62	122.090	8,78%	82,64	-4,90	1.268.193	91,22%	34,43	3,40	
OCTUBRE	1.346.087	-3,18	-0,87	118.422	8,80%	-3,00	-6,38	1.227.665	91,20%	-3,20	-0,30	
NOVIEMBRE	1.257.479	-6,58	4,44	108.131	8,60%	-8,69	0,66	1.149.348	91,40%	-6,38	4,81	
DICIEMBRE	1.189.818	-5,38	4,59	93.171	7,83%	-13,84	8,56	1.096.647	92,17%	-4,59	4,27	
AÑO 2011												
ENERO	1.116.019	-6,20	6,26	102.733	9,21%	10,26	8,60	1.013.286	90,79%	-7,60	6,03	
FEBRERO	1.011.418	-9,37	-1,63	94.363	9,33%	-8,15	-6,77	917.055	90,67%	-9,50	-1,07	
MARZO	1.154.903	14,19	-2,89	111.118	9,62%	17,76	-5,78	1.043.785	90,38%	13,82	-2,58	
ABRIL	1.067.046	-7,61	-1,06	96.242	9,02%	-13,39	-6,54	970.804	90,98%	-6,99	-0,49	
MAYO	1.288.914	20,79	9,04	103.176	8,00%	7,20	-4,70	1.185.738	92,00%	22,14	10,42	
JUNIO	1.312.519	1,83	1,15	94.924	7,23%	-8,00	-3,88	1.217.595	92,77%	2,69	1,56	
JULIO	1.349.286	2,80	-3,43	89.911	6,66%	-5,28	-6,17	1.259.375	93,34%	3,43	-3,23	
AGOSTO	1.061.303	-21,34	5,06	66.118	6,23%	-26,46	-1,09	995.185	93,77%	-20,98	5,49	
SEPTIEMBRE	1.393.728	31,32	0,25	104.716	7,51%	58,38	-14,23	1.289.012	92,49%	29,52	1,64	
OCTUBRE	1.294.801	-7,10	-3,81	97.265	7,51%	-7,12	-17,87	1.197.536	92,49%	-7,10	-2,45	
NOVIEMBRE	1.217.830	-5,94	-3,15	83.919	6,89%	-13,72	-22,39	1.133.911	93,11%	-5,31	-1,34	
DICIEMBRE	1.165.465	-4,30	-2,05	65.678	5,64%	-21,74	-29,51	1.099.787	94,36%	-3,01	0,29	
AÑO 2012												
ENERO	1.042.194	-10,58	-6,62	78.364	7,52%	19,32	-23,72	963.830	92,48%	-12,36	-4,88	
FEBRERO	989.988	-5,01	-2,12	96.448	9,74%	23,08	2,21	893.540	90,26%	-7,29	-2,56	
MARZO	1.054.717	6,54	-8,67	117.531	11,14%	21,86	5,77	937.186	88,86%	4,88	-10,21	
ABRIL	1.038.612	-1,53	-2,66	115.253	11,10%	-1,94	19,75	923.359	88,90%	-1,48	-4,89	
MAYO	1.247.101	20,07	-3,24	126.489	10,14%	9,75	22,60	1.120.612	89,86%	21,36	-5,49	
JUNIO	1.386.339	11,16	5,62	168.131	12,13%	32,92	77,12	1.218.208	87,87%	8,71	0,05	
JULIO	1.526.758	10,13	13,15	230.460	15,09%	37,07	156,32	1.296.298	84,91%	6,41	2,93	
AGOSTO	1.043.794	-31,63	-1,65	74.440	7,13%	-67,70	12,59	969.354	92,87%	-25,22	-2,60	
SEPTIEMBRE	1.274.043	22,06	-8,59	117.683	9,24%	58,09	12,38	1.156.360	90,76%	19,29	-10,29	
OCTUBRE	1.427.173	12,02	10,22	130.632	9,15%	11,00	34,31	1.296.541	90,85%	12,12	8,27	
NOVIEMBRE	1.151.771	-19,30	-5,42	100.179	8,70%	-23,31	19,38	1.051.592	91,30%	-18,89	-7,26	
DICIEMBRE	1.058.501	-8,10	-9,18	77.366	7,31%	-22,77	17,80	981.135	92,69%	-6,70	-10,79	
AÑO 2013												
ENERO	1.101.819	4,09	5,72	100.609	9,13%	30,04	28,39	1.001.210	90,87%	2,05	3,88	
FEBRERO	949.844	-13,79	-4,05	91.584	9,64%	-8,97	-5,04	858.260	90,36%	-14,28	-3,95	
MARZO	969.627	2,08	-8,07	98.068	10,11%	7,08	-16,56	871.559	89,89%	1,55	-7,00	
ABRIL												
MAYO												
JUNIO												
JULIO												
AGOSTO												
SEPTIEMBRE												
OCTUBRE												
NOVIEMBRE												
DICIEMBRE												

MARZO 2013

PERSONAS CONTRATADAS SEGÚN SEXO POR TIPO DE CONTRATO

	AMBOS SEXOS			HOMBRES			MUJERES		
	CONTRATOS	PERSONAS	MEDIA	CONTRATOS	PERSONAS	MEDIA	CONTRATOS	PERSONAS	MEDIA
TOTAL CONTRATOS	969.627	764.140	1,27	525.479	413.522	1,27	444.148	350.618	1,27
INDEFINIDOS	98.068	96.645	1,01	49.670	49.152	1,01	48.398	47.493	1,02
TEMPORALES	871.559	669.865	1,30	475.809	365.553	1,30	395.750	304.312	1,30
OBRA O SERVICIO	363.967	297.078	1,23	229.055	183.755	1,25	134.912	113.323	1,19
EVENTUAL CC PRODUCCION	399.041	309.452	1,29	210.339	161.537	1,30	188.702	147.915	1,28
INTERINIDAD	88.682	62.747	1,41	26.066	19.198	1,36	62.616	43.549	1,44
TEMPORAL PERS. CON DISCAPACIDAD	1.306	1.271	1,03	788	773	1,02	518	498	1,04
RELEVO	1.766	1.710	1,03	1.011	989	1,02	755	721	1,05
JUBILACION PARCIAL	2.393	2.363	1,01	1.657	1.638	1,01	736	725	1,02
SUSTITUCION POR JUBILACION 64 AÑOS	69	68	1,01	24	24	1,00	45	44	1,02
PRACTICAS	2.534	2.527	1,00	1.169	1.167	1,00	1.365	1.360	1,00
FORMACION	6.208	6.189	1,00	3.097	3.087	1,00	3.111	3.102	1,00
OTROS CONTRATOS	5.593	3.908	1,43	2.603	1.849	1,41	2.990	2.059	1,45

CONTRATOS POR CC.AA. Y PROVINCIAS

PROVINCIA AUTONOMÍA	TOTAL	VARIACIÓN			
		MENSUAL		ANUAL	
		ABSOLUTA	RELATIVA	ABSOLUTA	RELATIVA
ALMERIA	15.070	1.025	7,30	-512	-3,29
CADIZ	27.452	-370	-1,33	-2.356	-7,90
CORDOBA	27.110	-5.079	-15,78	-5.126	-15,90
GRANADA	26.317	-2.980	-10,17	-3.397	-11,43
HUELVA	31.457	-4.088	-11,50	-4.691	-12,98
JAEN	20.011	-3.713	-15,65	-3.964	-16,53
MALAGA	37.458	555	1,50	-7.049	-15,84
SEVILLA	52.767	717	1,38	-7.173	-11,97
ANDALUCIA	237.642	-13.933	-5,54	-34.268	-12,60
HUESCA	4.019	499	14,18	-463	-10,33
TERUEL	2.311	539	30,42	-65	-2,74
ZARAGOZA	17.580	1.073	6,50	-3.395	-16,19
ARAGON	23.910	2.111	9,68	-3.923	-14,09
PRINCIPADO DE ASTURIAS	16.959	1.816	11,99	-1.983	-10,47
ILLES BALEARS	22.169	3.852	21,03	231	1,05
PALMAS LAS	21.068	316	1,52	-1.175	-5,28
STA. CRUZ DE TENERIFE	17.433	-553	-3,07	-1.822	-9,46
CANARIAS	38.501	-237	-0,61	-2.997	-7,22
CANTABRIA	9.978	1.717	20,78	-643	-6,05
ALBACETE	7.183	416	6,15	549	8,28
CIUDAD REAL	7.161	-70	-0,97	-1.861	-20,63
CUENCA	2.762	417	17,78	53	1,96
GUADALAJARA	5.402	705	15,01	286	5,59
TOLEDO	9.230	584	6,75	-653	-6,61
CASTILLA-LA MANCHA	31.738	2.052	6,91	-1.626	-4,87
AVILA	2.082	308	17,36	-91	-4,19
BURGOS	6.142	529	9,42	-785	-11,33
LEON	6.052	526	9,52	-950	-13,57
PALENCIA	3.230	404	14,30	-194	-5,67
SALAMANCA	5.198	96	1,88	-179	-3,33
SEGOVIA	2.605	199	8,27	-291	-10,05
SORIA	1.680	248	17,32	-145	-7,95
VALLADOLID	9.636	329	3,53	-782	-7,51
ZAMORA	2.437	398	19,52	26	1,08
CASTILLA Y LEON	39.062	3.037	8,43	-3.391	-7,99
BARCELONA	118.403	2.678	2,31	-6.547	-5,24
GIRONA	13.829	2.644	23,64	37	0,27
LLEIDA	6.121	-110	-1,77	-859	-12,31
TARRAGONA	14.827	1.889	14,60	-139	-0,93
CATALUÑA	153.180	7.101	4,86	-7.508	-4,67
ALICANTE/ALACANT	32.416	3.078	10,49	619	1,95
CASTELLON/CASTELLO	9.748	1.305	15,46	-313	-3,11
VALENCIA	52.212	2.633	5,31	849	1,65
COM. VALENCIANA	94.376	7.016	8,03	1.155	1,24
BADAJOS	18.995	-2.040	-9,70	-2.051	-9,75
CACERES	8.322	294	3,66	-467	-5,31
EXTREMADURA	27.317	-1.746	-6,01	-2.518	-8,44
CORUÑA A	18.865	1.116	6,29	-1.662	-8,10
LUGO	4.335	496	12,92	114	2,70
OURENSE	3.418	246	7,76	-265	-7,20
PONTEVEDRA	16.652	610	3,80	-2.266	-11,98
GALICIA	43.270	2.468	6,05	-4.079	-8,61
COM. DE MADRID	115.847	-1.762	-1,50	-15.449	-11,77
REGION DE MURCIA	44.613	3.990	9,82	-1.198	-2,62
COM. FORAL DE NAVARRA	15.980	242	1,54	508	3,28
ARABA/ALAVA	7.450	396	5,61	-1.217	-14,04
BIZKAIA	24.511	1.677	7,34	-4.269	-14,83
GIPUZKOA	14.372	948	7,06	-1.406	-8,91
PAIS VASCO	46.333	3.021	6,97	-6.892	-12,95
LA RIOJA	5.516	314	6,04	-477	-7,96
CEUTA	998	-1.149	-53,52	-57	-5,40
MELILLA	1.736	31	1,82	464	36,48
ZONA EXTRANJERA	502	-158	-23,94	-439	-46,65
TOTAL	969.627	19.783	2,08	-85.090	-8,07

CONTRATOS INDEFINIDOS POR CC.AA. Y PROVINCIAS *

PROVINCIA AUTONOMÍA	TOTAL	VARIACIÓN			
		MENSUAL		ANUAL	
		ABSOLUTA	RELATIVA	ABSOLUTA	RELATIVA
ALMERIA	957	15	1,59	-351	-26,83
CADIZ	1.295	157	13,80	-200	-13,38
CORDOBA	789	74	10,35	-354	-30,97
GRANADA	1.340	306	29,59	-118	-8,09
HUELVA	725	184	34,01	14	1,97
JAEN	541	-15	-2,70	-213	-28,25
MALAGA	2.680	199	8,02	-395	-12,85
SEVILLA	2.561	-150	-5,53	-819	-24,23
ANDALUCIA	10.888	770	7,61	-2.436	-18,28
HUESCA	507	99	24,26	-53	-9,46
TERUEL	239	74	44,85	-136	-36,27
ZARAGOZA	1.954	209	11,98	-925	-32,13
ARAGON	2.700	382	16,48	-1.114	-29,21
PRINCIPADO DE ASTURIAS	1.612	63	4,07	-581	-26,49
ILLES BALEARS	3.423	746	27,87	36	1,06
PALMAS LAS	2.379	-97	-3,92	-445	-15,76
STA. CRUZ DE TENERIFE	2.099	93	4,64	-484	-18,74
CANARIAS	4.478	-4	-0,09	-929	-17,18
CANTABRIA	935	-19	-1,99	-239	-20,36
ALBACETE	1.057	558	111,82	310	41,50
CIUDAD REAL	913	365	66,61	124	15,72
CUENCA	646	364	129,08	256	65,64
GUADALAJARA	675	226	50,33	99	17,19
TOLEDO	1.156	264	29,60	-35	-2,94
CASTILLA-LA MANCHA	4.447	1.777	66,55	754	20,42
AVILA	226	77	51,68	-140	-38,25
BURGOS	615	67	12,23	-110	-15,17
LEON	697	-73	-9,48	-371	-34,74
PALENCIA	242	-17	-6,56	-70	-22,44
SALAMANCA	519	-111	-17,62	-237	-31,35
SEGOVIA	295	22	8,06	-23	-7,23
SORIA	158	8	5,33	-76	-32,48
VALLADOLID	914	-26	-2,77	-283	-23,64
ZAMORA	229	15	7,01	-113	-33,04
CASTILLA Y LEON	3.895	-38	-0,97	-1.423	-26,76
BARCELONA	15.605	916	6,24	-2.667	-14,60
GIRONA	2.478	767	44,83	71	2,95
LLEIDA	742	-77	-9,40	-272	-26,82
TARRAGONA	1.826	447	32,41	-266	-12,72
CATALUÑA	20.651	2.053	11,04	-3.134	-13,18
ALICANTE/ALACANT	3.276	43	1,33	-695	-17,50
CASTELLON/CASTELLO	1.089	46	4,41	-283	-20,63
VALENCIA	4.446	89	2,04	-797	-15,20
COM. VALENCIANA	8.811	178	2,06	-1.775	-16,77
BADAJOS	648	-74	-10,25	-154	-19,20
CACERES	464	-36	-7,20	-155	-25,04
EXTREMADURA	1.112	-110	-9,00	-309	-21,75
CORUÑA A	1.860	2	0,11	-881	-32,14
LUGO	526	-179	-25,39	-281	-34,82
OURENSE	452	18	4,15	-155	-25,54
PONTEVEDRA	1.388	-12	-0,86	-664	-32,36
GALICIA	4.226	-171	-3,89	-1.981	-31,92
COM. DE MADRID	21.769	725	3,45	-3.257	-13,01
REGION DE MURCIA	3.432	100	3,00	-307	-8,21
COM. FORAL DE NAVARRA	1.036	-3	-0,29	-582	-35,97
ARABA/ALAVA	605	44	7,84	-234	-27,89
BIZKAIA	2.075	92	4,64	-1.088	-34,40
GIPUZKOA	1.115	-49	-4,21	-621	-35,77
PAIS VASCO	3.795	87	2,35	-1.943	-33,86
LA RIOJA	542	-36	-6,23	-230	-29,79
CEUTA	129	24	22,86	-16	-11,03
MELILLA	123	0	0,00	-27	-18,00
ZONA EXTRANJERA	64	-40	-38,46	30	88,24
TOTAL	98.068	6.484	7,08	-19.463	-16,56

(*) Incluye contratos convertidos en indefinidos

CONTRATOS TEMPORALES POR CC.AA. Y PROVINCIAS

PROVINCIA AUTONOMÍA	TOTAL	VARIACIÓN			
		MENSUAL		ANUAL	
		ABSOLUTA	RELATIVA	ABSOLUTA	RELATIVA
ALMERIA	14.113	1.010	7,71	-161	-1,13
CADIZ	26.157	-527	-1,97	-2.156	-7,61
CORDOBA	26.321	-5.153	-16,37	-4.772	-15,35
GRANADA	24.977	-3.286	-11,63	-3.279	-11,60
HUELVA	30.732	-4.272	-12,20	-4.705	-13,28
JAEN	19.470	-3.698	-15,96	-3.751	-16,15
MALAGA	34.778	356	1,03	-6.654	-16,06
SEVILLA	50.206	867	1,76	-6.354	-11,23
ANDALUCIA	226.754	-14.703	-6,09	-31.832	-12,31
HUESCA	3.512	400	12,85	-410	-10,45
TERUEL	2.072	465	28,94	71	3,55
ZARAGOZA	15.626	864	5,85	-2.470	-13,65
ARAGON	21.210	1.729	8,88	-2.809	-11,69
PRINCIPADO DE ASTURIAS	15.347	1.753	12,90	-1.402	-8,37
ILLES BALEARS	18.746	3.106	19,86	195	1,05
PALMAS LAS	18.689	413	2,26	-730	-3,76
STA. CRUZ DE TENERIFE	15.334	-646	-4,04	-1.338	-8,03
CANARIAS	34.023	-233	-0,68	-2.068	-5,73
CANTABRIA	9.043	1.736	23,76	-404	-4,28
ALBACETE	6.126	-142	-2,27	239	4,06
CIUDAD REAL	6.248	-435	-6,51	-1.985	-24,11
CUENCA	2.116	53	2,57	-203	-8,75
GUADALAJARA	4.727	479	11,28	187	4,12
TOLEDO	8.074	320	4,13	-618	-7,11
CASTILLA-LA MANCHA	27.291	275	1,02	-2.380	-8,02
AVILA	1.856	231	14,22	49	2,71
BURGOS	5.527	462	9,12	-675	-10,88
LEON	5.355	599	12,59	-579	-9,76
PALENCIA	2.988	421	16,40	-124	-3,98
SALAMANCA	4.679	207	4,63	58	1,26
SEGOVIA	2.310	177	8,30	-268	-10,40
SORIA	1.522	240	18,72	-69	-4,34
VALLADOLID	8.722	355	4,24	-499	-5,41
ZAMORA	2.208	383	20,99	139	6,72
CASTILLA Y LEON	35.167	3.075	9,58	-1.968	-5,30
BARCELONA	102.798	1.762	1,74	-3.880	-3,64
GIRONA	11.351	1.877	19,81	-34	-0,30
LLEIDA	5.379	-33	-0,61	-587	-9,84
TARRAGONA	13.001	1.442	12,48	127	0,99
CATALUÑA	132.529	5.048	3,96	-4.374	-3,19
ALICANTE/ALACANT	29.140	3.035	11,63	1.314	4,72
CASTELLON/CASTELLO	8.659	1.259	17,01	-30	-0,35
VALENCIA	47.766	2.544	5,63	1.646	3,57
COM. VALENCIANA	85.565	6.838	8,69	2.930	3,55
BADAJOS	18.347	-1.966	-9,68	-1.897	-9,37
CACERES	7.858	330	4,38	-312	-3,82
EXTREMADURA	26.205	-1.636	-5,88	-2.209	-7,77
CORUÑA A	17.005	1.114	7,01	-781	-4,39
LUGO	3.809	675	21,54	395	11,57
OURENSE	2.966	228	8,33	-110	-3,58
PONTEVEDRA	15.264	622	4,25	-1.602	-9,50
GALICIA	39.044	2.639	7,25	-2.098	-5,10
COM. DE MADRID	94.078	-2.487	-2,58	-12.192	-11,47
REGION DE MURCIA	41.181	3.890	10,43	-891	-2,12
COM. FORAL DE NAVARRA	14.944	245	1,67	1.090	7,87
ARABA/ALAVA	6.845	352	5,42	-983	-12,56
BIZKAIA	22.436	1.585	7,60	-3.181	-12,42
GIPUZKOA	13.257	997	8,13	-785	-5,59
PAIS VASCO	42.538	2.934	7,41	-4.949	-10,42
LA RIOJA	4.974	350	7,57	-247	-4,73
CEUTA	869	-1.173	-57,44	-41	-4,51
MELILLA	1.613	31	1,96	491	43,76
ZONA EXTRANJERA	438	-118	-21,22	-469	-51,71
TOTAL	871.559	13.299	1,55	-65.627	-7,00

CONTRATOS POR CC.AA. Y PROVINCIAS. DATOS ACUMULADOS

PROVINCIA						
AUTONOMÍA	TOTAL	INDEFINIDOS *	% S / TOTAL	TEMPORALES	% S / TOTAL	
ALMERIA	45.830	2.688	5,87	43.142	94,13	
CADIZ	85.401	3.802	4,45	81.599	95,55	
CORDOBA	104.298	2.362	2,26	101.936	97,74	
GRANADA	92.046	3.484	3,79	88.562	96,21	
HUELVA	95.459	1.849	1,94	93.610	98,06	
JAEN	85.898	1.779	2,07	84.119	97,93	
MALAGA	117.095	7.733	6,60	109.362	93,40	
SEVILLA	165.347	7.935	4,80	157.412	95,20	
ANDALUCIA	791.374	31.632	4,00	759.742	96,00	
HUESCA	11.705	1.415	12,09	10.290	87,91	
TERUEL	6.227	609	9,78	5.618	90,22	
ZARAGOZA	54.348	5.821	10,71	48.527	89,29	
ZARAGON	72.280	7.845	10,85	64.435	89,15	
PRINCIPADO DE ASTURIAS	49.883	4.865	9,75	45.018	90,25	
ILLES BALEARS	59.183	8.878	15,00	50.305	85,00	
PALMAS LAS	64.586	7.354	11,39	57.232	88,61	
STA. CRUZ DE TENERIFE	54.975	6.191	11,26	48.784	88,74	
CANARIAS	119.561	13.545	11,33	106.016	88,67	
CANTABRIA	28.004	2.811	10,04	25.193	89,96	
ALBACETE	21.295	2.158	10,13	19.137	89,87	
CIUDAD REAL	24.361	2.114	8,68	22.247	91,32	
CUENCA	8.023	1.238	15,43	6.785	84,57	
GUADALAJARA	16.006	1.744	10,90	14.262	89,10	
TOLEDO	29.851	3.181	10,66	26.670	89,34	
CASTILLA-LA MANCHA	99.536	10.435	10,48	89.101	89,52	
AVILA	5.753	589	10,24	5.164	89,76	
BURGOS	18.766	1.885	10,04	16.881	89,96	
LEON	17.953	2.215	12,34	15.738	87,66	
PALENCIA	9.651	817	8,47	8.834	91,53	
SALAMANCA	15.857	1.740	10,97	14.117	89,03	
SEGOVIA	7.588	821	10,82	6.767	89,18	
SORIA	4.650	473	10,17	4.177	89,83	
VALLADOLID	29.001	2.883	9,94	26.118	90,06	
ZAMORA	6.655	686	10,31	5.969	89,69	
CASTILLA Y LEON	115.874	12.109	10,45	103.765	89,55	
BARCELONA	368.665	46.758	12,68	321.907	87,32	
GIRONA	37.505	6.154	16,41	31.351	83,59	
LLEIDA	20.628	2.620	12,70	18.008	87,30	
TARRAGONA	42.221	4.874	11,54	37.347	88,46	
CATALUÑA	469.019	60.406	12,88	408.613	87,12	
ALICANTE/ALACANT	95.198	9.981	10,48	85.217	89,52	
CASTELLON/CASTELLO	28.541	3.210	11,25	25.331	88,75	
VALENCIA	154.998	13.771	8,88	141.227	91,12	
COM. VALENCIANA	278.737	26.962	9,67	251.775	90,33	
BADAJOS	63.777	2.147	3,37	61.630	96,63	
CACERES	25.535	1.451	5,68	24.084	94,32	
EXTREMADURA	89.312	3.598	4,03	85.714	95,97	
CORUÑA A	60.806	5.989	9,85	54.817	90,15	
LUGO	13.016	1.986	15,26	11.030	84,74	
OURENSE	10.724	1.350	12,59	9.374	87,41	
PONTEVEDRA	53.467	4.638	8,67	48.829	91,33	
GALICIA	138.013	13.963	10,12	124.050	89,88	
COM. DE MADRID	357.733	64.772	18,11	292.961	81,89	
REGION DE MURCIA	130.601	10.199	7,81	120.402	92,19	
COM. FORAL DE NAVARRA	50.658	3.287	6,49	47.371	93,51	
ARABA/ALAVA	23.095	1.821	7,88	21.274	92,12	
BIZKAIA	76.811	6.554	8,53	70.257	91,47	
GIPUZKOA	43.520	3.779	8,68	39.741	91,32	
PAIS VASCO	143.426	12.154	8,47	131.272	91,53	
LA RIOJA	17.311	1.875	10,83	15.436	89,17	
CEUTA	4.493	343	7,63	4.150	92,37	
MELILLA	4.464	327	7,33	4.137	92,67	
ZONA EXTRANJERA	1.828	255	13,95	1.573	86,05	
TOTAL	3.021.290	290.261	9,61	2.731.029	90,39	

(*) Incluye contratos convertidos en indefinidos

PRESTACIONES

El número de solicitudes de prestaciones a nivel nacional registradas en el mes de febrero de 2013 ascendió a 820.672, lo que representa un -5,8 % menos que el mismo mes del año anterior.

Las altas tramitadas han sido 837.238 lo que supone un aumento del 1,5 % sobre el mes de febrero de 2012.

El plazo medio de reconocimiento del mes de febrero de 2013 ha sido de 2,4 días, plazo similar al mismo mes del año anterior.

Los beneficiarios existentes a final del mes fueron 3.034.866 con un aumento respecto al mismo mes del año anterior del 0,4%.

La cobertura del sistema de protección por desempleo durante el mes de febrero de 2013 ha sido del 63,25%, el mismo indicador en febrero de 2012 fue de 67,93%, lo que supone una disminución del 6,9 % (1).

Los gastos totales de febrero de 2013 ascendieron a 2.720,2 millones de euros, gasto similar al del mismo mes del año anterior.

El gasto medio mensual por beneficiario, sin incluir el subsidio agrario de Andalucía y Extremadura, en el mes de febrero de 2013 ha sido de 916,9 €, lo que supone una disminución sobre el mismo mes del año anterior de 6,4€ (-0,7%).

La cuantía media bruta de la prestación contributiva percibida por beneficiario durante el mes de febrero de 2013 ha sido de 860,3 euros, lo que supone una disminución de 5,4 euros sobre el mismo mes del año anterior (-0,6%).

El número de beneficiarios extranjeros del mes de febrero de 2013 fue de 332.303 lo que representa un 13,3% menos que el mismo mes del año anterior. El descenso se produce más en los beneficiarios procedentes de países no comunitarios (-17,3%) que en los comunitarios (-5,2%).

En relación con el total de beneficiarios de prestaciones por desempleo, los beneficiarios extranjeros representan el 10,9%.

Los beneficiarios extranjeros suponen, por otro lado, el 40,1% del total de demandantes de empleo extranjeros.

Por último, el gasto de las prestaciones de los beneficiarios extranjeros ha sido de 239,6 millones de euros (un -14,1% sobre febrero de 2012) y en relación con el gasto total de las prestaciones por desempleo supone el 8,8%.

(1) El indicador de cobertura responde a la siguiente fórmula:

$$\frac{\text{Total de beneficiarios de prestaciones}}{\text{Paro Reg. SISPE con experiencia laboral} + \text{Benef. de subsidio de eventuales agrarios}}$$

SÍNTESIS DE DATOS NACIONALES DE PRESTACIONES POR DESEMPLEO

	2011	2012	INCREMENTO 2012 S/ 2011 (%)	2013	INCREMENTO 2013 S/ 2012 (%)
SOLICITUDES	809.067	871.106	7,7	820.672	-5,8
Prestación Contributiva	474.250	560.307	18,1	509.774	-9,0
Subsidio	287.975	253.302	-12,0	248.688	-1,8
Renta Activa de Inserción	28.425	38.928	36,9	42.867	10,1
Subsidio Eventuales Agrarios	18.417	18.569	0,8	19.343	4,2
ALTAS	759.988	824.471	8,5	837.238	1,5
Prestación Contributiva	467.623	546.191	16,8	555.315	1,7
Subsidio	258.033	233.438	-9,5	235.439	0,9
Renta Activa de Inserción	22.022	32.692	48,5	33.783	3,3
Subsidio Eventuales Agrarios	12.310	12.150	-1,3	12.701	4,5
PLAZO RECONOCIMIENTO	2,00	2,00	0,0	2,37	18,3
BENEFICIARIOS	2.993.023	3.023.142	1,0	3.034.866	0,4
Prestación Contributiva	1.379.936	1.419.965	2,9	1.421.053	0,1
Subsidio	1.308.610	1.236.330	-5,5	1.249.113	1,0
Renta Activa Inserción	160.567	227.134	41,5	232.666	2,4
Subsidio Eventuales Agrarios	143.910	139.713	-2,9	132.034	-5,5
COBERTURAS (*)					
Bruta	73,67	67,93	-7,8	63,25	-6,9
CALIDAD					
% de protección Prest. Contributiva	48,43	49,25	1,7	48,95	-0,6
% de protección Prest. Asistenciales	51,57	50,75	-1,6	51,05	0,6
GASTOS (Miles de Euros)	2.631.550	2.720.905	3,4	2.720.223	-0,0
Prestación Contributiva	1.861.916	1.948.279	4,6	1.965.908	0,9
Subsidio	640.071	616.701	-3,7	595.895	-3,4
Renta Activa de Inserción	69.373	97.155	40,0	99.907	2,8
Subsidio Eventuales Agrarios	60.190	58.770	-2,4	58.513	-0,4
GASTO MEDIO POR BENEFICIARIO, INCLUIDAS LAS COTIZACIONES A LA S.SOCIAL (euros/mes)	902,5	923,3	2,3	916,9	-0,7
CUANTÍA MEDIA POR BENEFICIARIO PRESTACION CONTRIBUTIVA (euros/mes)	853,1	865,7	1,5	860,3	-0,6

Fuente: Datos Provisionales del Servicio Público de Empleo Estatal

Notas:

Gastos contabilizados en el mes de marzo y devengados en el mes de febrero

Los gastos incluyen las cotizaciones a la Seguridad Social

Los gastos de subsidio por desempleo incluyen los de la Renta Agraria

En los gastos medios por beneficiario no se incluyen los gastos del subsidio para trabajadores eventuales agrarios

Las cuantías medias de prestación contributiva percibidas por beneficiario no incluyen las cotizaciones a la S. Social y corresponden a la cuantía bruta reconocida por mes (30 días de prestación)

La cuantía media de las prestaciones asistenciales (subsidijs, renta agraria y renta activa de inserción), es del 80% del IPREM= 426,00 euros (14,20€ x 30 días)

Beneficiarios, altas y solicitudes del mes de febrero.

En el % de protección no se incluyen los beneficiarios del subsidio para trabajadores eventuales agrarios. En prestación asistencial se incluye la RAI.

(*) Nuevo indicador de cobertura

SÍNTESIS DE DATOS NACIONALES DE PRESTACIONES DE DESEMPLEO

SOLICITUDES

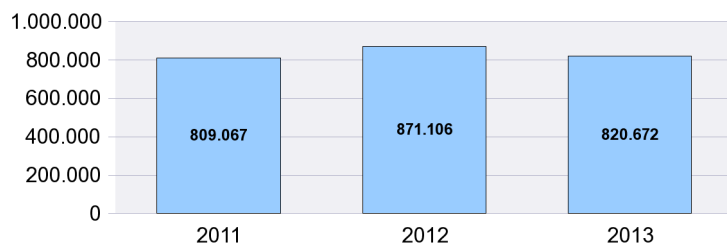

PLAZO RECONOCIMIENTO

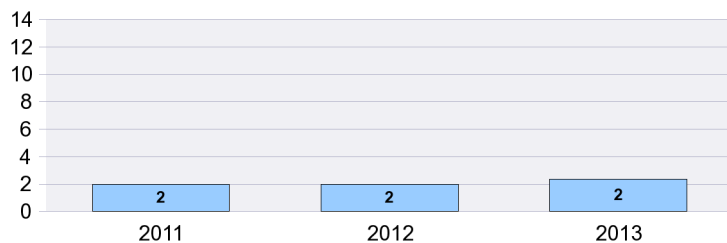

BENEFICIARIOS

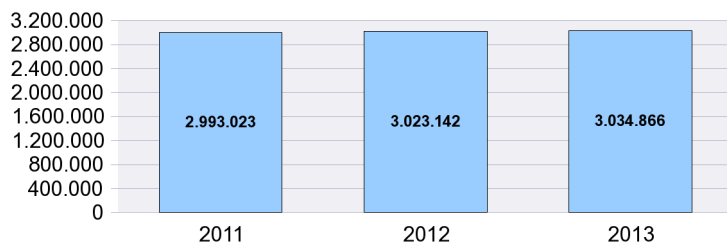

GASTOS

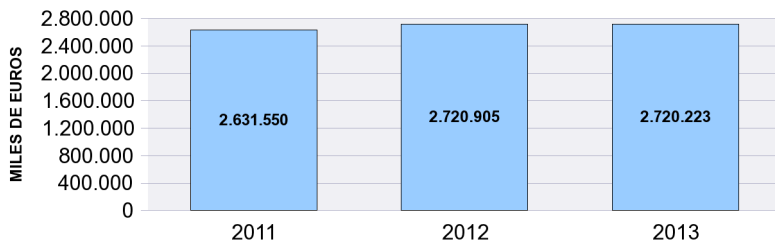

SOLICITUDES, ALTAS Y PLAZO DE RECONOCIMIENTO POR PROVINCIAS

Provincias	Solicitudes					Altas					Plazo Reconoc. (días)
	Prestacion Contributiva	Subsidio	Renta Activa de Inserción	Subsidio Eventuales Agrarios	Total	Prestacion Contributiva	Subsidio	Renta Activa de Inserción	Subsidio Eventuales Agrarios	Total	
ARABA/ALAVA	7.713	941	102		8.756	7.658	851	74		8.583	1,18
ALBACETE	3.294	2.143	623		6.060	3.263	2.057	512		5.832	1,33
ALICANTE/ALACA	13.807	9.843	2.704		26.354	13.527	9.057	1.915		24.499	3,10
ALMERIA	4.334	3.903	790	459	9.486	4.240	3.756	613	309	8.918	2,29
AVILA	1.060	713	146		1.919	1.023	697	143		1.863	2,00
BADAJOS	6.154	6.571	1.062	2.230	16.017	5.924	6.274	881	1.193	14.272	2,87
BALEAR (ILLES)	8.501	5.168	690		14.359	8.765	5.145	546		14.456	2,91
BARCELONA	60.212	23.251	3.838		87.301	70.982	21.680	2.892		95.554	1,54
BURGOS	8.748	1.364	255		10.367	8.908	1.237	191		10.336	1,78
CACERES	2.914	3.363	459	1.285	8.021	2.940	3.110	356	807	7.213	3,58
CADIZ	9.381	10.382	2.015	1.383	23.161	9.197	10.036	1.631	875	21.739	2,79
CASTELLON/CAS	10.907	4.530	655		16.092	11.224	3.909	436		15.569	2,98
CIUDAD REAL	4.023	2.931	643		7.597	4.156	2.882	505		7.543	0,97
CORDOBA	6.414	8.041	864	2.577	17.896	6.335	7.554	746	1.523	16.158	2,63
CORUÑA A	10.500	4.995	885		16.380	11.150	4.809	635		16.594	1,00
CUENCA	1.722	949	186		2.857	1.994	941	171		3.106	1,24
GIRONA	7.819	3.703	536		12.058	10.760	3.600	390		14.750	2,09
GRANADA	5.628	7.632	1.209	1.753	16.222	5.718	7.459	1.068	1.210	15.455	2,00
GUADALAJARA	2.691	1.350	179		4.220	2.821	1.255	146		4.222	1,57
GIPUZKOA	13.083	1.661	204		14.948	15.009	1.569	165		16.743	1,09
HUELVA	3.966	4.171	633	1.378	10.148	3.929	3.945	534	773	9.181	3,82
HUESCA	2.029	779	136		2.944	1.994	697	67		2.758	2,46
JAEN	5.830	7.101	790	1.409	15.130	6.148	6.461	665	810	14.084	1,55
LEON	8.123	1.758	315		10.196	8.104	1.668	280		10.052	2,46
LLEIDA	3.500	1.507	209		5.216	3.826	1.455	158		5.439	2,14
RIOJA LA	6.106	1.164	224		7.494	6.403	1.058	186		7.647	2,32
LUGO	2.646	1.108	172		3.926	2.882	1.065	152		4.099	1,68
MADRID	52.149	21.264	3.365		76.778	54.074	19.511	2.532		76.117	3,93
MALAGA	13.787	10.681	1.906	1.781	28.155	14.589	10.560	1.687	1.162	27.998	2,36
MURCIA	28.539	11.237	1.703		41.479	28.202	10.282	1.257		39.741	2,87
NAVARRA	9.970	2.244	298		12.512	15.136	2.173	249		17.558	0,67
OURENSE	4.080	1.150	238		5.468	4.336	1.114	209		5.659	1,17
ASTURIAS	11.622	4.064	724		16.410	19.722	4.044	679		24.445	1,00
PALENCIA	2.010	622	122		2.754	2.283	592	87		2.962	1,09
PALMAS LAS	8.668	7.562	1.814		18.044	8.227	7.129	1.523		16.879	1,55
PONTEVEDRA	12.626	5.648	854		19.128	12.949	5.706	698		19.353	1,03
SALAMANCA	2.796	1.528	308		4.632	2.785	1.487	307		4.579	2,01
STA. CRUZ DE TE	9.572	6.828	1.433		17.833	9.652	6.677	1.212		17.541	3,19
CANTABRIA	8.355	2.420	468		11.243	9.280	2.429	363		12.072	1,83
SEGOVIA	1.775	642	79		2.496	2.122	610	71		2.803	2,14
SEVILLA	18.653	17.855	2.421	5.088	44.017	19.309	17.366	1.992	4.039	42.706	2,75
SORIA	1.288	322	40		1.650	2.415	297	27		2.739	1,32
TARRAGONA	8.540	4.604	823		13.967	9.592	4.232	554		14.378	2,90
TERUEL	1.408	514	64		1.986	1.388	495	57		1.940	1,08
TOLEDO	6.337	3.853	654		10.844	6.589	3.605	520		10.714	3,54
VALENCIA	32.970	14.524	2.944		50.438	35.180	13.295	2.229		50.704	2,30
VALLADOLID	8.821	1.820	336		10.977	12.621	1.705	276		14.602	1,62
BIZKAIA	18.688	2.968	569		22.225	19.038	2.736	383		22.157	1,62
ZAMORA	1.203	652	147		2.002	1.292	632	129		2.053	0,90
ZARAGOZA	24.182	3.801	685		28.668	25.047	3.511	509		29.067	1,36
CEUTA	318	507	221		1.046	293	636	88		1.017	6,51
MELILLA	312	356	127		795	314	388	87		789	3,01
TOTAL	509.774	248.688	42.867	19.343	820.672	555.315	235.439	33.783	12.701	837.238	2,37

Solicitudes, altas y plazo de reconocimiento del mes de febrero.

PLAZO DE RECONOCIMIENTO

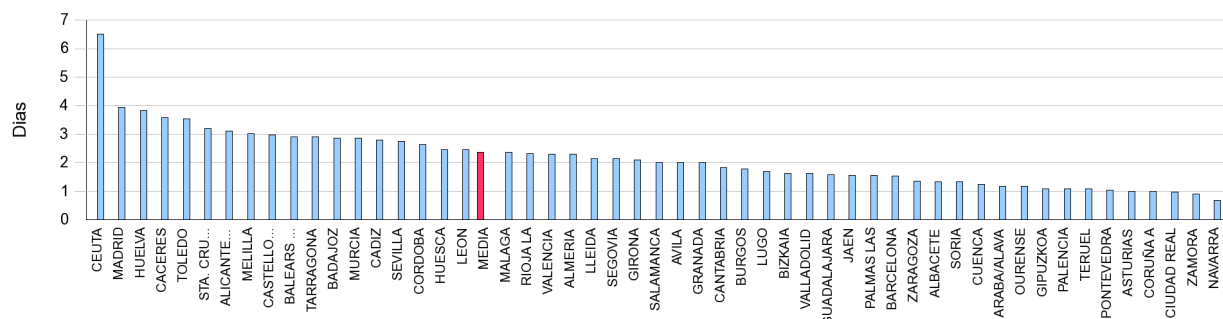

SOLICITUDES, ALTAS Y PLAZO DE RECONOCIMIENTO POR COMUNIDADES AUTÓNOMAS

Comunidades Autónomas	Solicitudes					Altas					Plazo Recon. (días)
	Prestacion Contributiva	Subsidio	Renta Activa Inserción	Subsidio Event. Agrarios	Total	Prestacion Contributiva	Subsidio	Renta Activa Inserción	Subsidio Event. Agrarios	Total	
ANDALUCIA	67.993	69.766	10.628	15.828	164.215	69.465	67.137	8.936	10.701	156.239	2,52
ARAGON	27.619	5.094	885		33.598	28.429	4.703	633		33.765	1,48
PRINCIPADO DE AST	11.622	4.064	724		16.410	19.722	4.044	679		24.445	1,00
ILLES BALEARS	8.501	5.168	690		14.359	8.765	5.145	546		14.456	2,91
CANARIAS	18.240	14.390	3.247		35.877	17.879	13.806	2.735		34.420	2,31
CANTABRIA	8.355	2.420	468		11.243	9.280	2.429	363		12.072	1,83
CASTILLA-LA MANCH	18.067	11.226	2.285		31.578	18.823	10.740	1.854		31.417	1,98
CASTILLA Y LEON	35.824	9.421	1.748		46.993	41.553	8.925	1.511		51.989	1,82
CATALUÑA	80.071	33.065	5.406		118.542	95.160	30.967	3.994		130.121	1,81
COM. VALENCIANA	57.684	28.897	6.303		92.884	59.931	26.261	4.580		90.772	2,67
EXTREMADURA	9.068	9.934	1.521	3.515	24.038	8.864	9.384	1.237	2.000	21.485	3,08
GALICIA	29.852	12.901	2.149		44.902	31.317	12.694	1.694		45.705	1,09
COM. DE MADRID	52.149	21.264	3.365		76.778	54.074	19.511	2.532		76.117	3,93
REGION DE MURCIA	28.539	11.237	1.703		41.479	28.202	10.282	1.257		39.741	2,87
COM. FORAL DE NAV	9.970	2.244	298		12.512	15.136	2.173	249		17.558	0,67
PAIS VASCO	39.484	5.570	875		45.929	41.705	5.156	622		47.483	1,36
LA RIOJA	6.106	1.164	224		7.494	6.403	1.058	186		7.647	2,32
CEUTA	318	507	221		1.046	293	636	88		1.017	6,51
MELILLA	312	356	127		795	314	388	87		789	3,01
TOTAL	509.774	248.688	42.867	19.343	820.672	555.315	235.439	33.783	12.701	837.238	2,37

Notas informativas:

Solicitudes y altas del mes de febrero.

El dato de solicitudes indica el número de expedientes de prestaciones recibidos.

El dato de altas indica el número de expedientes reconocidos, tanto inicialmente como por reanudación de las prestaciones, sin incluir las altas tras las prórrogas del subsidio y en el caso de RAI, indica el dato de participantes en el programa

El plazo de reconocimiento indica el número de días que median entre la fecha de solicitud y la fecha de resolución.

SOLICITUDES

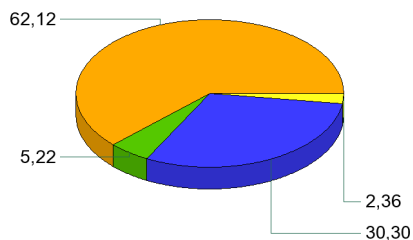

ALTAS

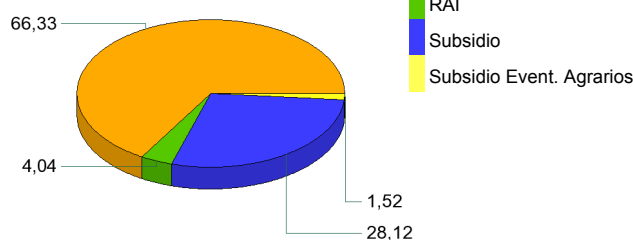

PLAZO DE RECONOCIMIENTO

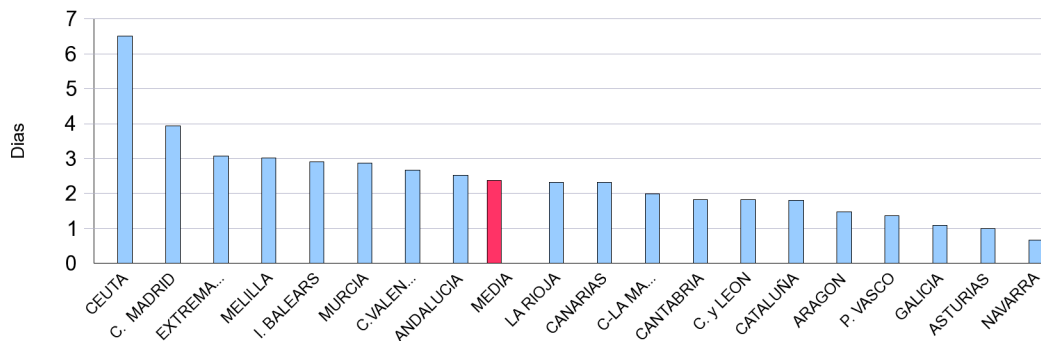

BENEFICIARIOS DE PRESTACIONES POR DESEMPLEO POR PROVINCIAS

Provincias	Beneficiarios				Total
	Prestación Contributiva	Subsidio	Renta Activa de Inserción	Subsidio Eventuales Agrarios	
ARABA/ALAVA	9.490	5.077	354		14.921
ALBACETE	13.956	11.775	3.303		29.034
ALICANTE/ALACANT	49.380	54.977	15.275		119.632
ALMERIA	17.149	21.551	5.159	3.803	47.662
AVILA	5.010	4.251	789		10.050
BADAJOS	21.520	31.508	5.679	11.309	70.016
BALEARS (ILLES)	45.246	42.737	3.272		91.255
BARCELONA	169.033	127.245	18.407		314.685
BURGOS	11.783	7.326	1.098		20.207
CACERES	13.540	16.534	2.483	6.748	39.305
CADIZ	35.123	50.833	13.365	9.926	109.247
CASTELLON/CASTELLO	18.606	17.597	2.886		39.089
CIUDAD REAL	17.960	16.141	3.561		37.662
CORDOBA	22.250	32.119	4.898	20.214	79.481
CORUÑA A	36.505	25.115	4.389		66.009
CUENCA	7.051	5.170	1.134		13.355
GIRONA	24.937	21.212	2.236		48.385
GRANADA	23.403	35.260	6.607	13.552	78.822
GUADALAJARA	9.209	6.080	926		16.215
GIPUZKOA	18.294	9.924	811		29.029
HUELVA	13.146	20.968	3.758	9.235	47.107
HUESCA	6.073	3.673	483		10.229
JAEN	16.587	26.274	4.241	15.947	63.049
LEON	15.524	10.744	1.600		27.868
LLEIDA	13.162	8.428	1.135		22.725
RIOJA LA	10.152	5.737	986		16.875
LUGO	9.932	6.927	1.164		18.023
MADRID	196.864	104.196	15.753		316.813
MALAGA	46.833	57.182	12.713	9.516	126.244
MURCIA	40.692	35.776	9.257		85.725
NAVARRA	21.118	12.095	1.674		34.887
OURENSE	8.519	8.207	1.441		18.167
ASTURIAS	32.787	25.716	4.243		62.746
PALENCIA	5.115	3.337	613		9.065
PALMAS LAS	33.352	40.516	11.982		85.850
PONTEVEDRA	33.479	28.069	4.945		66.493
SALAMANCA	10.009	7.837	1.792		19.638
STA. CRUZ DE TENERIFE	31.865	38.557	9.238		79.660
CANTABRIA	19.316	12.131	2.101		33.548
SEGOVIA	4.835	2.559	382		7.776
SEVILLA	54.629	76.903	13.890	31.784	177.206
SORIA	3.091	1.539	239		4.869
TARRAGONA	27.427	24.740	3.613		55.780
TERUEL	4.434	2.942	335		7.711
TOLEDO	25.767	19.914	4.132		49.813
VALENCIA	80.538	68.199	15.562		164.299
VALLADOLID	16.958	9.621	1.994		28.573
BIZKAIA	31.741	16.843	1.857		50.441
ZAMORA	5.068	4.287	800		10.155
ZARAGOZA	30.178	17.800	3.041		51.019
CEUTA	1.187	2.514	507		4.208
MELILLA	1.230	2.450	563		4.243
TOTAL	1.421.053	1.249.113	232.666	132.034	3.034.866

El dato de beneficiarios corresponde a los que están de alta el último día del mes de febrero.

El dato de subsidio incluye también a los beneficiarios de la Renta Agraria en las CC.AA de Andalucía y Extremadura.

BENEFICIARIOS DE PRESTACIONES POR DESEMPLEO POR CC.AA.

Comunidades Autónomas	Beneficiarios				Total
	Prestación Contributiva	Subsidio	Renta Activa de Inserción	Subsidio Eventuales Agrarios	
ANDALUCIA	229.120	321.090	64.631	113.977	728.818
ARAGON	40.685	24.415	3.859		68.959
PRINCIPADO DE ASTURIAS	32.787	25.716	4.243		62.746
ILLES BALEARS	45.246	42.737	3.272		91.255
CANARIAS	65.217	79.073	21.220		165.510
CANTABRIA	19.316	12.131	2.101		33.548
CASTILLA-LA MANCHA	73.943	59.080	13.056		146.079
CASTILLA Y LEON	77.393	51.501	9.307		138.201
CATALUÑA	234.559	181.625	25.391		441.575
COM. VALENCIANA	148.524	140.773	33.723		323.020
EXTREMADURA	35.060	48.042	8.162	18.057	109.321
GALICIA	88.435	68.318	11.939		168.692
COM. DE MADRID	196.864	104.196	15.753		316.813
REGION DE MURCIA	40.692	35.776	9.257		85.725
COM. FORAL DE NAVARRA	21.118	12.095	1.674		34.887
PAIS VASCO	59.525	31.844	3.022		94.391
LA RIOJA	10.152	5.737	986		16.875
CEUTA	1.187	2.514	507		4.208
MELILLA	1.230	2.450	563		4.243
TOTAL	1.421.053	1.249.113	232.666	132.034	3.034.866

El dato de beneficiarios corresponde a los que están de alta el último día del mes de febrero.

El dato de subsidio incluye también a los beneficiarios de la Renta Agraria en las CC.AA de Andalucía y Extremadura.

DISTRIBUCIÓN DE BENEFICIARIOS

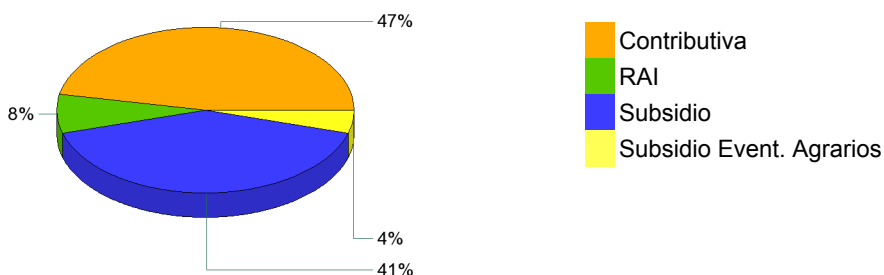

GASTOS DE PRESTACIONES POR DESEMPLEO POR PROVINCIAS

PROVINCIAS	Gasto de Prestaciones (miles de euros)					Cuantía media prestación contributiva percibida por beneficiario (euros/mes)
	Total	Prestación Contributiva	Subsidio Desempleo	Renta Activa Inserción	Subsidio Eventuales Agrarios	
ARABA/ALAVA	18.081	15.333	2.588	159		956,4
ALBACETE	24.968	18.073	5.500	1.395		856,9
ALICANTE/ALACANT	96.687	63.413	26.805	6.469		813,7
ALMERIA	35.162	21.123	10.098	2.261	1.680	793,8
AVILA	8.347	5.930	2.079	337		762,1
BADAJOS	46.694	25.180	14.179	2.415	4.919	754,0
BALEARS (ILLES)	88.289	66.946	19.917	1.427		902,9
BARCELONA	326.448	255.680	63.025	7.743		931,6
BURGOS	21.736	17.584	3.678	475		899,8
CACERES	27.828	15.743	7.855	1.094	3.135	744,9
CADIZ	78.397	45.301	23.009	5.791	4.296	827,3
CASTELLON/CASTELL	35.602	25.695	8.646	1.261		855,1
CIUDAD REAL	32.263	23.283	7.464	1.516		840,5
CORDOBA	53.287	28.057	14.202	2.150	8.879	822,9
CORUÑA A	62.074	47.726	12.459	1.889		836,1
CUENCA	11.441	8.570	2.388	484		811,5
GIRONA	45.680	34.764	9.976	939		860,6
GRANADA	55.546	30.674	15.824	2.828	6.219	850,9
GUADALAJARA	15.865	12.653	2.817	395		885,9
GIPUZKOA	36.146	30.704	5.089	353		970,6
HUELVA	33.465	18.094	9.793	1.665	3.913	823,0
HUESCA	10.138	8.166	1.763	209		842,2
JAEN	42.418	21.967	11.502	1.820	7.129	835,0
LEON	27.252	21.202	5.370	681		858,1
LLEIDA	21.716	17.100	4.122	494		813,8
RIOJA LA	17.833	14.587	2.828	417		893,9
LUGO	15.821	11.935	3.388	498		776,6
MADRID	344.831	286.545	51.638	6.648		885,6
MALAGA	97.798	61.451	26.479	5.575	4.292	819,0
MURCIA	77.592	56.178	17.370	4.044		818,8
NAVARRA	39.521	32.881	5.933	707		957,1
OURENSE	15.411	10.603	4.167	641		784,9
ASTURIAS	61.592	47.157	12.656	1.779		882,5
PALENCIA	8.583	6.700	1.617	266		823,7
PALMAS LAS	63.775	39.770	18.913	5.092		797,3
PONTEVEDRA	58.558	42.964	13.489	2.106		813,8
SALAMANCA	16.696	12.164	3.774	758		779,9
STA. CRUZ DE TENERI	58.379	36.280	18.068	4.030		761,1
CANTABRIA	34.247	27.405	5.942	900		860,1
SEGOVIA	7.853	6.448	1.239	166		818,4
SEVILLA	128.350	73.107	35.084	6.108	14.052	822,3
SORIA	4.921	4.074	748	98		873,4
TARRAGONA	51.269	38.115	11.635	1.519		873,2
TERUEL	7.217	5.669	1.406	141		829,9
TOLEDO	45.859	34.365	9.690	1.804		837,5
VALENCIA	150.105	110.301	33.180	6.624		862,8
VALLADOLID	28.774	23.228	4.698	848		833,6
BIZKAIA	59.982	50.572	8.605	805		952,9
ZAMORA	8.497	6.085	2.075	337		793,4
ZARAGOZA	55.244	45.231	8.720	1.293		891,0
CEUTA	3.119	1.574	1.316	228		851,7
MELILLA	2.867	1.557	1.088	222		818,7
TOTAL NACIONAL	2.720.223	1.965.908	595.895	99.907	58.513	860,3

Fuente: Datos provisionales del Servicio Público de Empleo Estatal

Notas:

Gastos contabilizados en el mes de marzo y devengados en el mes de febrero.

Los gastos incluyen las cotizaciones a la Seguridad Social

Los gastos de subsidio por desempleo incluyen los de Renta Agraria

Las cuantías medias de prestación contributiva percibidas por beneficiario no incluyen las cotizaciones a la S.Social y corresponden a la cuantía bruta reconocida por mes (30 días de prestación)

La cuantía media de las prestaciones asistenciales (subsidijs, renta agraria, y renta activa de inserción), es del 80% del IPREM=426,00 (14,20 € x 30 días)

CUANTÍA MEDIA PRESTACIÓN CONTRIBUTIVA POR BENEFICIARIO

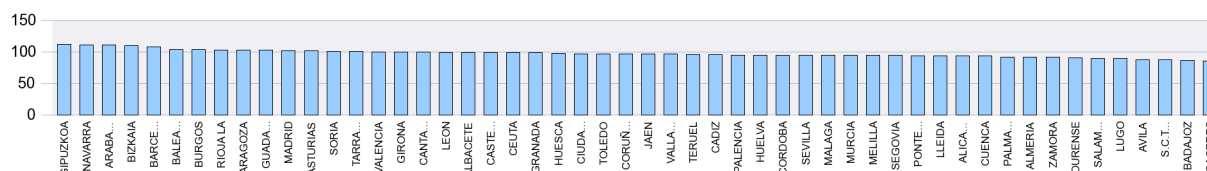

Notas: Valores nacionales = Índice 100

GASTOS DE PRESTACIONES POR DESEMPLEO CC.AA.

CC.AA.	Gasto de Prestaciones (miles de euros)					Cuantía media prestación contributiva percibida por beneficiario (euros/mes)
	Total	Prestación Contributiva	Subsidio	Renta Activa de Inserción	Subsidio Eventuales Agrarios	
ANDALUCIA	524.422	299.774	145.991	28.199	50.458	824,2
ARAGON	72.599	59.066	11.889	1.643		877,1
PRINCIPADO DE ASTURIAS	61.592	47.157	12.656	1.779		882,5
ILLES BALEARS	88.289	66.946	19.917	1.427		902,9
CANARIAS	122.154	76.050	36.982	9.122		779,6
CANTABRIA	34.247	27.405	5.942	900		860,1
CASTILLA-LA MANCHA	130.397	96.944	27.859	5.593		845,4
CASTILLA Y LEON	132.660	103.415	25.278	3.966		834,4
CATALUÑA	445.112	345.659	88.758	10.694		910,6
COM. VALENCIANA	282.394	199.409	68.631	14.354		845,5
EXTREMADURA	74.522	40.923	22.034	3.510	8.055	750,5
GALICIA	151.864	113.228	33.502	5.134		816,0
COM. DE MADRID	344.831	286.545	51.638	6.648		885,6
REGION DE MURCIA	77.592	56.178	17.370	4.044		818,8
COM. FORAL DE NAVARRA	39.521	32.881	5.933	707		957,1
PAIS VASCO	114.209	96.609	16.282	1.318		958,9
LA RIOJA	17.833	14.587	2.828	417		893,9
CEUTA	3.119	1.574	1.316	228		851,7
MELILLA	2.867	1.557	1.088	222		818,7
TOTAL NACIONAL	2.720.223	1.965.908	595.895	99.907	58.513	860,3

Fuente: Datos provisionales del Servicio Público de Empleo Estatal

Notas:

Gastos contabilizados en el mes de marzo y devengados en el mes de febrero.

Los gastos incluyen las cotizaciones a la Seguridad Social

Los gastos de subsidio por desempleo incluyen los de Renta Agraria

Las cuantías medias de prestación contributiva percibidas por beneficiario no incluyen las cotizaciones a la S.Social y corresponden a la cuantía bruta reconocida por mes (30 días de prestación).

La cuantía media de las prestaciones asistenciales (subsidijs, renta agraria y renta activa de inserción), es del 80% del IPREM=426,00 euros (14,20 € x 30 días)

TOTAL NACIONAL DE GASTOS DE PRESTACIONES DE DESEMPLEO

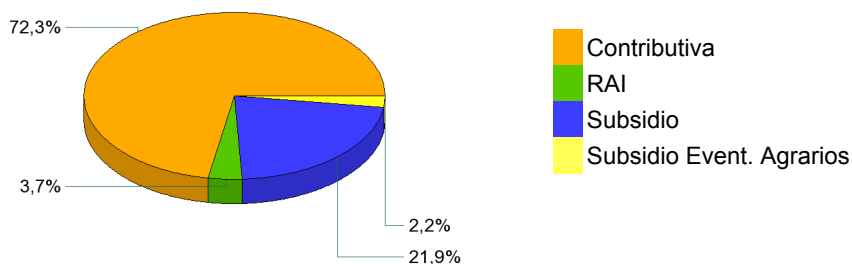

CUANTÍA MEDIA PRESTACIÓN CONTRIBUTIVA POR BENEFICIARIO

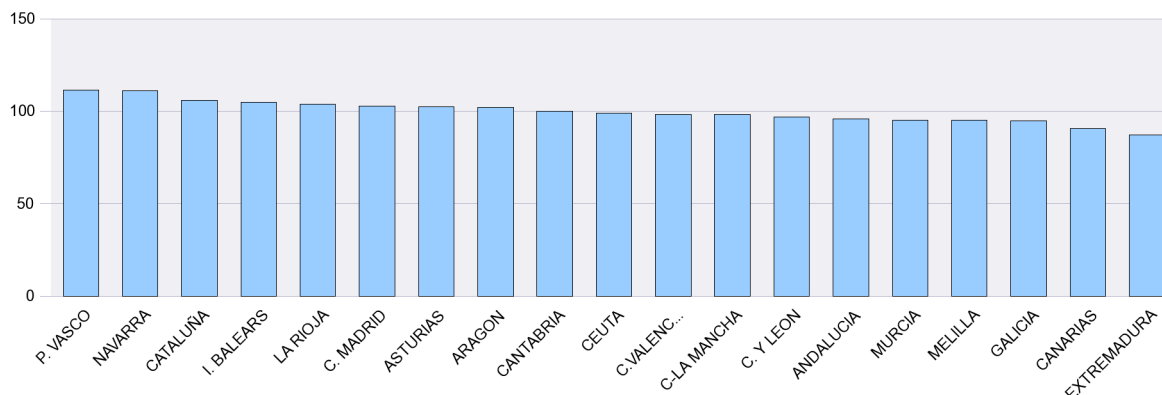

Notas: Valores nacionales = Índice 100

SÍNTESIS DE DATOS NACIONALES DE BENEFICIARIOS DE PRESTACIONES POR DESEMPLEO EXTRANJEROS

	2011	2012	INCREMENTO 2012 S/ 2011 (%)	2013	INCREMENTO 2013 S/ 2012 (%)
Nº DE BENEFICIARIOS	435.819	383.488	-12,0	332.303	-13,3
Prestación Contributiva	173.403	168.257	-3,0	149.118	-11,4
Subsidio	241.516	180.295	-25,3	151.931	-15,7
Renta Activa de Inserción	18.539	32.267	74,0	28.627	-11,3
Subsidio Eventuales Agrarios	2.361	2.669	13,0	2.627	-1,6
ENTORNO COMUNITARIO	131.752	126.052	-4,3	119.506	-5,2
ENTORNO NO COMUNITARIO	304.067	257.436	-15,3	212.797	-17,3
% SOBRE TOTAL BENEFICIARIOS	14,56	12,69	-12,9	10,95	-13,7
Prestación Contributiva	12,57	11,85	-5,7	10,49	-11,4
Subsidio	18,46	14,58	-21,0	12,16	-16,6
Renta Activa de Inserción	11,55	14,21	23,0	12,30	-13,4
Subsidio Eventuales Agrarios	1,64	1,91	16,4	1,99	4,2
% BENEFICIARIOS s/DEMANDANTES DE EMPLEO EXTRANJEROS	52,64	43,58	-17,21	40,06	-8,08
GASTO (Miles de Euros) (1)	299.764	279.087	-6,9	239.628	-14,1
Prestación Contributiva	183.729	181.272	-1,3	159.743	-11,9
Subsidio	107.671	83.975	-22,0	67.501	-19,6
Renta Activa de Inserción	7.344	12.674	72,6	11.202	-11,6
Subsidio Eventuales Agrarios	1.020	1.166	14,3	1.182	1,4
% S/ GASTO TOTAL PRESTACIONES	11,4	10,3	-9,6	8,8	-14,6

(1) Datos estimados.

Fuente: Datos provisionales del Servicio Público de Empleo Estatal correspondiente al mes de febrero de cada año.

Notas:

En el entorno comunitario se incluyen los países de la UE, inclusive los de régimen transitorio, los del Espacio Económico Europeo (Liechtenstein, Islandia y Noruega) y la Confederación Suiza.

SÍNTESIS DE DATOS NACIONALES DE BENEFICIARIOS DE PRESTACIONES POR DESEMPLEO EXTRANJEROS

Nº DE BENEFICIARIOS

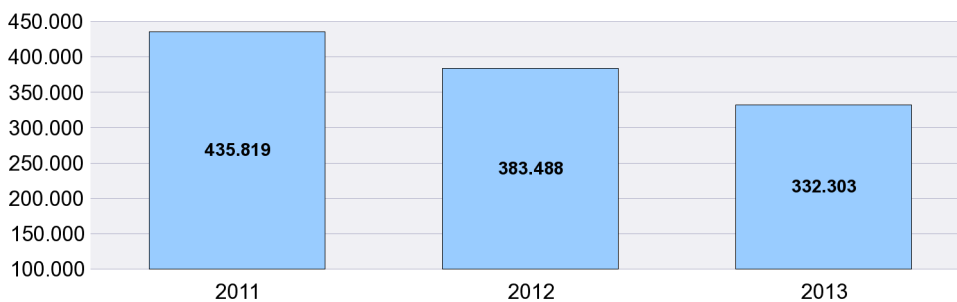

% s/ TOTAL BENEFICIARIOS

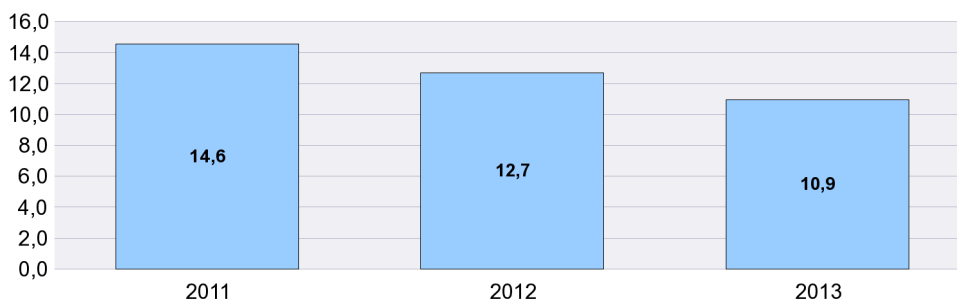

% BENEFICIARIOS s/ DEMANDANTES EMPLEO EXTRANJEROS

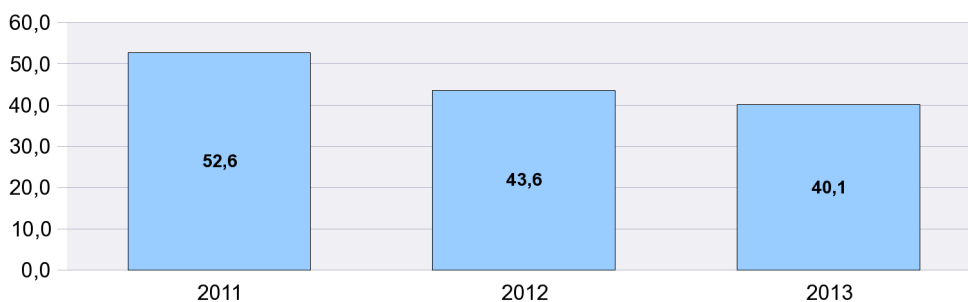

SÍNTESIS DE DATOS NACIONALES DE BENEFICIARIOS DE PRESTACIONES POR DESEMPLEO EXTRANJEROS

EVOLUCIÓN DEL GASTO DE BENEFICIARIOS EXTRANJEROS

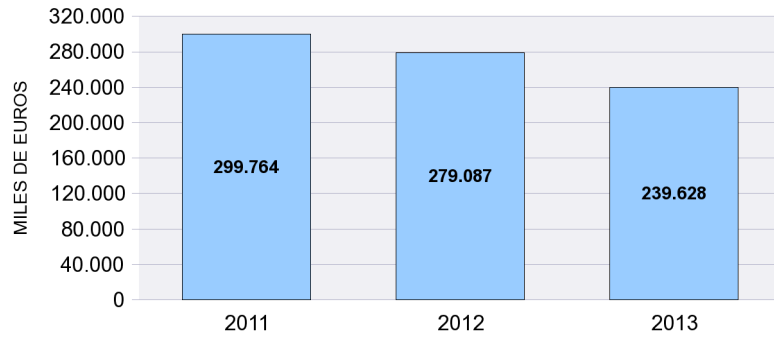

DISTRIBUCIÓN DEL GASTO DE BENEFICIARIOS EXTRANJEROS POR TIPO DE PRESTACIÓN (%)

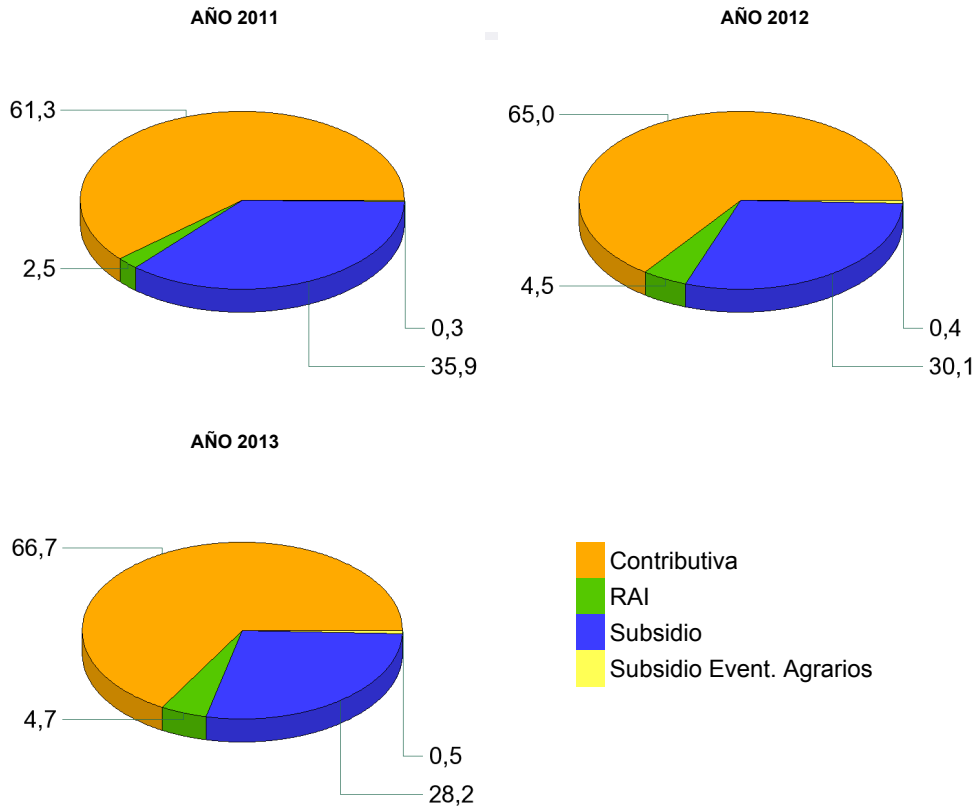

EVOLUCIÓN % GASTO BENEFICIARIOS EXTRANJEROS s/GASTO TOTAL EN PRESTACIONES

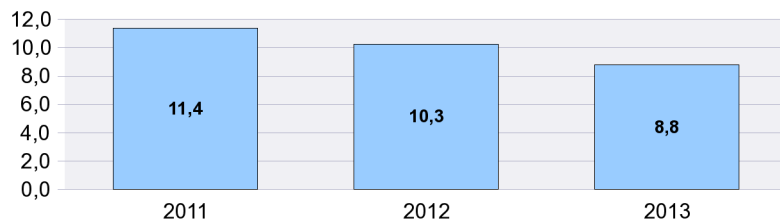

DISTRIBUCIÓN DE LOS BENEFICIARIOS EXTRANJEROS POR PROVINCIAS

	Beneficiarios extranjeros			%
	Total	Países comunitarios	Países no comunitarios	
ARABA/ALAVA	1.903	416	1.487	0,57
ALBACETE	2.354	942	1.412	0,71
ALICANTE/ALACANT	15.206	5.958	9.248	4,58
ALMERIA	8.868	3.408	5.460	2,67
AVILA	1.224	474	750	0,37
BADAJOS	1.506	788	718	0,45
BALEARS (ILLES)	16.989	7.768	9.221	5,11
BARCELONA	50.820	9.086	41.734	15,29
BURGOS	2.707	1.598	1.109	0,81
CACERES	1.741	361	1.380	0,52
CADIZ	2.482	882	1.600	0,75
CASTELLON/CASTELLO	8.925	5.652	3.273	2,69
CIUDAD REAL	3.331	1.966	1.365	1,00
CORDOBA	1.355	528	827	0,41
CORUÑA A	2.410	699	1.711	0,73
CUENCA	2.285	1.426	859	0,69
GIRONA	12.298	3.013	9.285	3,70
GRANADA	3.598	1.353	2.245	1,08
GUADALAJARA	3.271	1.678	1.593	0,98
GIPUZKOA	2.653	849	1.804	0,80
HUELVA	2.518	1.228	1.290	0,76
HUESCA	2.028	1.192	836	0,61
JAEN	1.431	328	1.103	0,43
LEON	1.865	852	1.013	0,56
LLEIDA	6.474	2.643	3.831	1,95
RIOJA LA	2.856	1.237	1.619	0,86
LUGO	1.223	443	780	0,37
MADRID	53.077	19.510	33.567	15,97
MALAGA	11.162	4.365	6.797	3,36
MURCIA	11.473	2.057	9.416	3,45
NAVARRA	4.735	1.747	2.988	1,42
OURENSE	1.059	658	401	0,32
ASTURIAS	3.402	1.323	2.079	1,02
PALENCIA	567	228	339	0,17
PALMAS LAS	8.203	2.623	5.580	2,47
PONTEVEDRA	2.948	1.142	1.806	0,89
SALAMANCA	1.125	521	604	0,34
STA. CRUZ DE TENERIFE	6.517	2.616	3.901	1,96
CANTABRIA	2.582	825	1.757	0,78
SEGOVIA	1.819	1.195	624	0,55
SEVILLA	4.353	1.405	2.948	1,31
SORIA	876	378	498	0,26
TARRAGONA	12.294	4.276	8.018	3,70
TERUEL	1.845	924	921	0,56
TOLEDO	5.749	2.837	2.912	1,73
VALENCIA	17.012	6.710	10.302	5,12
VALLADOLID	2.157	1.240	917	0,65
BIZKAIA	3.575	893	2.682	1,08
ZAMORA	677	443	234	0,20
ZARAGOZA	9.281	4.800	4.481	2,79
CEUTA	505	8	497	0,15
MELILLA	989	14	975	0,30
TOTAL NACIONAL	332.303	119.506	212.797	100,00

DISTRIBUCIÓN DE LOS BENEFICIARIOS EXTRANJEROS POR COMUNIDADES AUTÓNOMAS

	TOTAL				COMUNITARIOS				NO COMUNITARIOS						
	Prestaciones R.D.Leg 1/94		Subs. Event. Agr.	RAI	Total	Prestaciones R.D.Leg 1/94		Subs. Event. Agr.	RAI	Total	Prestaciones R.D.Leg 1/94		Subs. Event. Agr.	RAI	Total
	Contrib.	Subsidio				Contrib.	Subsidio				Contrib.	Subsidio			
ANDALUCIA	13.546	15.936	1.712	4.573	35.767	5.814	5.937	173	1.573	13.497	7.732	9.999	1.539	3.000	22.270
ARAGON	6.389	5.884		881	13.154	3.615	2.954		347	6.916	2.774	2.930		534	6.238
PRINCIPADO DE AST	1.435	1.641		326	3.402	607	614		102	1.323	828	1.027		224	2.079
ILLES BALEARS	7.143	9.268		578	16.989	3.380	4.215		173	7.768	3.763	5.053		405	9.221
CANARIAS	6.390	6.560		1.770	14.720	2.551	2.111		577	5.239	3.839	4.449		1.193	9.481
CANTABRIA	1.161	1.214		207	2.582	413	349		63	825	748	865		144	1.757
CASTILLA-LA MANCH	7.093	8.321		1.576	16.990	3.813	4.341		695	8.849	3.280	3.980		881	8.141
CASTILLA Y LEON	6.108	5.790		1.119	13.017	3.530	2.813		586	6.929	2.578	2.977		533	6.088
CATALUÑA	37.310	38.211		6.365	81.886	11.125	7.068		825	19.018	26.185	31.143		5.540	62.868
COM. VALENCIANA	16.688	19.367		5.088	41.143	7.881	8.557		1.882	18.320	8.807	10.810		3.206	22.823
EXTREMADURA	922	1.113	915	297	3.247	481	507	18	143	1.149	441	606	897	154	2.098
GALICIA	3.438	3.412		790	7.640	1.479	1.143		320	2.942	1.959	2.269		470	4.698
COM. DE MADRID	27.604	22.373		3.100	53.077	10.724	7.895		891	19.510	16.880	14.478		2.209	33.567
REGION DE MURCIA	5.749	4.988		736	11.473	962	855		240	2.057	4.787	4.133		496	9.416
COM. FORAL DE NAV	2.291	2.114		330	4.735	1.001	626		120	1.747	1.290	1.488		210	2.988
PAIS VASCO	4.149	3.552		430	8.131	1.377	707		74	2.158	2.772	2.845		356	5.973
LA RIOJA	1.425	1.184		247	2.856	693	460		84	1.237	732	724		163	1.619
CEUTA	98	345		62	505	5	3			8	93	342		62	497
MELILLA	179	658		152	989	6	5		3	14	173	653		149	975
TOTAL	149.118	151.931	2.627	28.627	332.303	59.457	51.160	191	8.698	119.506	89.661	100.771	2.436	19.929	212.797

BENEFICIARIOS EXTRANJEROS COMUNITARIOS (%)

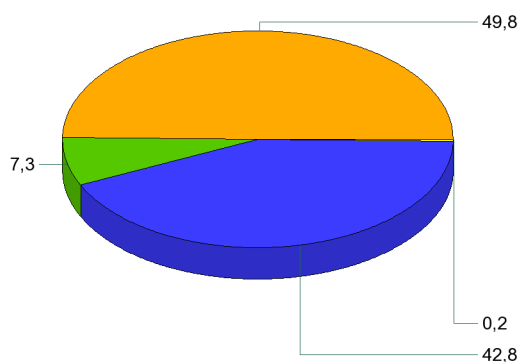

BENEFICIARIOS EXTRANJEROS NO COMUNITARIOS (%)

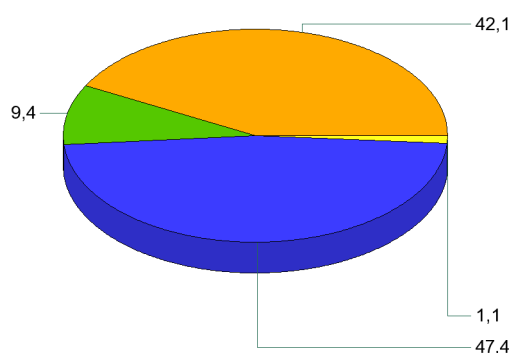

- Contributiva
- RAI
- Subsidio
- Subsidió Event. Agrarios

FEBRERO 2013

RELACIÓN DE LOS 60 PAÍSES CON MAYOR PROPORCIÓN DE BENEFICIARIOS DE PRESTACIONES POR DESEMPLEO EXTRANJEROS DEL TOTAL DE PAÍSES

	Beneficiarios extranjeros	% s/Total de beneficiarios extranjeros
MARRUECOS	61.071	18,38
RUMANIA	59.594	17,93
ECUADOR	26.564	7,99
COLOMBIA	19.585	5,89
BULGARIA	13.720	4,13
ITALIA	11.157	3,36
BOLIVIA	9.647	2,90
PORTUGAL	9.289	2,80
PERU	9.111	2,74
UCRANIA	7.584	2,28
ARGENTINA	7.530	2,27
DOMINICANA, REPÚBLICA	6.341	1,91
POLONIA	5.292	1,59
SENEGAL	4.927	1,48
REINO UNIDO	4.673	1,41
BRASIL	4.422	1,33
ALEMANIA	4.419	1,33
CUBA	4.374	1,32
PAKISTÁN	4.146	1,25
FRANCIA	3.916	1,18
ARGELIA	3.885	1,17
URUGUAY	3.227	0,97
VENEZUELA	3.112	0,94
RUSIA, FEDERACION DE	3.067	0,92
NIGERIA	2.932	0,88
CHILE	2.465	0,74
PARAGUAY	2.458	0,74
CHINA	2.373	0,71
MALI	2.143	0,64
GAMBIA	2.081	0,63
GHANA	1.863	0,56
MOLDAVIA, REPUBLICA DE	1.582	0,48
FILIPINAS	1.428	0,43
LITUANIA	1.412	0,42
INDIA	1.277	0,38
HOLANDA (PAISES BAJOS)	1.268	0,38
MAURITANIA	1.168	0,35
GUINEA	1.152	0,35
ARMENIA	966	0,29
HONDURAS	948	0,29
BELGICA	892	0,27
MÉJICO	766	0,23
GEORGIA	729	0,22
CHECA, REPÚBLICA	638	0,19
ESLOVAQUIA	585	0,18
GUINEA BISSAU	508	0,15
HUNGRÍA	496	0,15
BANGLADESH	485	0,15
GUINEA ECUATORIAL	443	0,13
CAMERÚN	437	0,13
SUECIA	392	0,12
ESTADOS UNIDOS	346	0,10
IRLANDA	324	0,10
NICARAGUA	310	0,09
COSTA DE MARFIL	285	0,09
CABO VERDE	275	0,08
AUSTRIA	267	0,08
BIELORUSIA (BELARUS)	244	0,07
LETONIA	227	0,07
SUIZA	213	0,06
RESTO	5.272	1,59
TOTAL	332.303	100,00

EVOLUCIÓN MENSUAL DEL GASTO DE PRESTACIONES

Datos provisionales.

Gastos contabilizados en el mes de marzo y devengados en el mes de febrero, incluyen las cotizaciones a la Seguridad Social

MESES	AÑO 2012			AÑO 2013		
	GASTO DE PRESTACIONES (Miles de euros)	% DE VARIACIÓN		GASTO DE PRESTACIONES (Miles de euros)	% DE VARIACIÓN	
		MENSUAL	ANUAL		MENSUAL	ANUAL
ENERO	2.706.031	4,72	0,52	2.777.174	4,99	2,63
FEBRERO	2.720.905	0,55	3,40	2.720.223	-2,05	-0,03
MARZO	2.673.470	-1,74	4,24			
ABRIL	2.621.103	-1,96	6,57			
MAYO	2.596.970	-0,92	8,32			
JUNIO	2.543.832	-2,05	7,63			
JULIO	2.593.594	1,96	8,05			
AGOSTO	2.651.398	2,23	7,94			
SEPTIEMBRE	2.589.710	-2,33	7,14			
OCTUBRE	2.642.979	2,06	7,38			
NOVIEMBRE	2.692.832	1,89	4,86			
DICIEMBRE	2.645.248	-1,77	2,37			

EVOLUCIÓN MENSUAL DEL GASTO MEDIO POR BENEFICIARIO DE PRESTACIONES

No se incluyen los gastos del subsidio para trabajadores eventuales agrarios

MESES	AÑO 2012			AÑO 2013		
	GASTO MEDIO POR BENEFICIARIO	% DE VARIACIÓN		GASTO MEDIO POR BENEFICIARIO	% DE VARIACIÓN	
		MENSUAL	ANUAL		MENSUAL	ANUAL
ENERO	921,44	1,49	1,98	928,38	1,16	0,75
FEBRERO	923,25	0,20	2,30	916,94	-1,23	-0,68
MARZO	921,70	-0,17	2,66			
ABRIL	919,25	-0,27	2,51			
MAYO	918,96	-0,03	2,15			
JUNIO	905,62	-1,45	1,99			
JULIO	909,66	0,45	1,73			
AGOSTO	917,88	0,90	1,22			
SEPTIEMBRE	937,68	2,16	2,46			
OCTUBRE	930,73	-0,74	2,62			
NOVIEMBRE	919,44	-1,21	0,74			
DICIEMBRE	917,69	-0,19	1,08			

EVOLUCIÓN MENSUAL SOLICITUDES DE PRESTACIONES

MESES	AÑO 2012			AÑO 2013		
	SOLICITUDES DE PRESTACIONES	% DE VARIACIÓN		SOLICITUDES DE PRESTACIONES	% DE VARIACIÓN	
		MENSUAL	ANUAL		MENSUAL	ANUAL
ENERO	930.983	11,32	0,60	1.061.364	22,97	14,00
FEBRERO	871.106	-6,43	7,67	820.672	-22,68	-5,79
MARZO	865.203	-0,68	1,50			
ABRIL	882.865	2,04	16,90			
MAYO	965.570	9,37	20,77			
JUNIO	949.762	-1,64	17,55			
JULIO	1.026.710	8,10	23,52			
AGOSTO	843.776	-17,82	12,46			
SEPTIEMBRE	861.089	2,05	5,00			
OCTUBRE	1.121.240	30,21	23,78			
NOVIEMBRE	1.068.941	-4,66	12,66			
DICIEMBRE	863.112	-19,26	3,21			

EVOLUCIÓN MENSUAL DE BENEFICIARIOS DE PRESTACIONES

MESES	AÑO 2012			AÑO 2013		
	BENEFICIARIOS	% DE VARIACIÓN		BENEFICIARIOS	% DE VARIACIÓN	
		MENSUAL	ANUAL		MENSUAL	ANUAL
ENERO	3.012.045	2,90	-1,40	3.062.396	3,55	1,67
FEBRERO	3.023.142	0,37	1,01	3.034.866	-0,90	0,39
MARZO	2.972.993	-1,66	1,42			
ABRIL	2.922.384	-1,70	3,77			
MAYO	2.899.150	-0,80	5,80			
JUNIO	2.881.379	-0,61	5,27			
JULIO	2.922.786	1,44	5,93			
AGOSTO	2.960.260	1,28	6,30			
SEPTIEMBRE	2.836.592	-4,18	4,26			
OCTUBRE	2.915.546	2,78	4,46			
NOVIEMBRE	3.001.078	2,93	3,76			
DICIEMBRE	2.957.378	-1,46	1,03			

EVOLUCIÓN MENSUAL DEL PLAZO DE RECONOCIMIENTO DE PRESTACIONES

MESES	AÑO 2012			AÑO 2013		
	PLAZO DE RECONOCIMIENTO	% DE VARIACIÓN		PLAZO DE RECONOCIMIENTO	% DE VARIACIÓN	
		MENSUAL	ANUAL		MENSUAL	ANUAL
ENERO	2,00	100,00	-33,33	2,48	36,83	24,02
FEBRERO	2,00	0,00	0,00	2,37	-4,64	18,27
MARZO	2,00	0,00	0,00			
ABRIL	2,07	3,35	106,69			
MAYO	1,62	-21,81	61,61			
JUNIO	1,73	7,17	73,19			
JULIO	2,29	32,40	14,66			
AGOSTO	2,59	12,84	29,38			
SEPTIEMBRE	2,42	-6,55	20,92			
OCTUBRE	2,49	3,05	24,61			
NOVIEMBRE	2,36	-5,40	17,88			
DICIEMBRE	1,81	-23,11	81,28			