

DATOS DE LOS REGISTROS DEL  
SERVICIO PÚBLICO DE EMPLEO ESTATAL

---

**DEMANDANTES DE  
EMPLEO, PARO,  
CONTRATOS Y  
PRESTACIONES POR  
D E S E M P L E O**

**MAYO**  
**2013**





## **CONTENIDO**

	Pág.
PARO REGISTRADO	5
CONTRATOS	11
ANEXO 1 Demandantes de Empleo y Paro Registrado	17
ANEXO 2 Contratos Registrados	43
PRESTACIONES	59

**PARO REGISTRADO**

El número de desempleados registrados en las Oficinas de los Servicios Públicos de Empleo, al finalizar el mes de mayo, ha bajado en 98.265 personas en relación con el mes anterior. En valores relativos, la reducción del paro es de un 1,97%. De esta forma, el paro registrado se ha situado en 4.890.928.

En mayo de 2012 el desempleo bajó en 30.113 parados respecto al mes anterior. Por otra parte, respecto a mayo de 2012 el paro se ha incrementado en 176.806 personas (3,75%).

En términos desestacionalizados, el desempleo se ha situado en 4.875.327, lo que supone 265 parados menos que el valor desestacionalizado del paro registrado en abril. Para realizar la estimación se han utilizado los mismos coeficientes que en la publicación técnica "Síntesis de Indicadores Económicos" del Ministerio de Economía y Competitividad.

### EVOLUCIÓN DEL PARO REGISTRADO

2009 - 2013

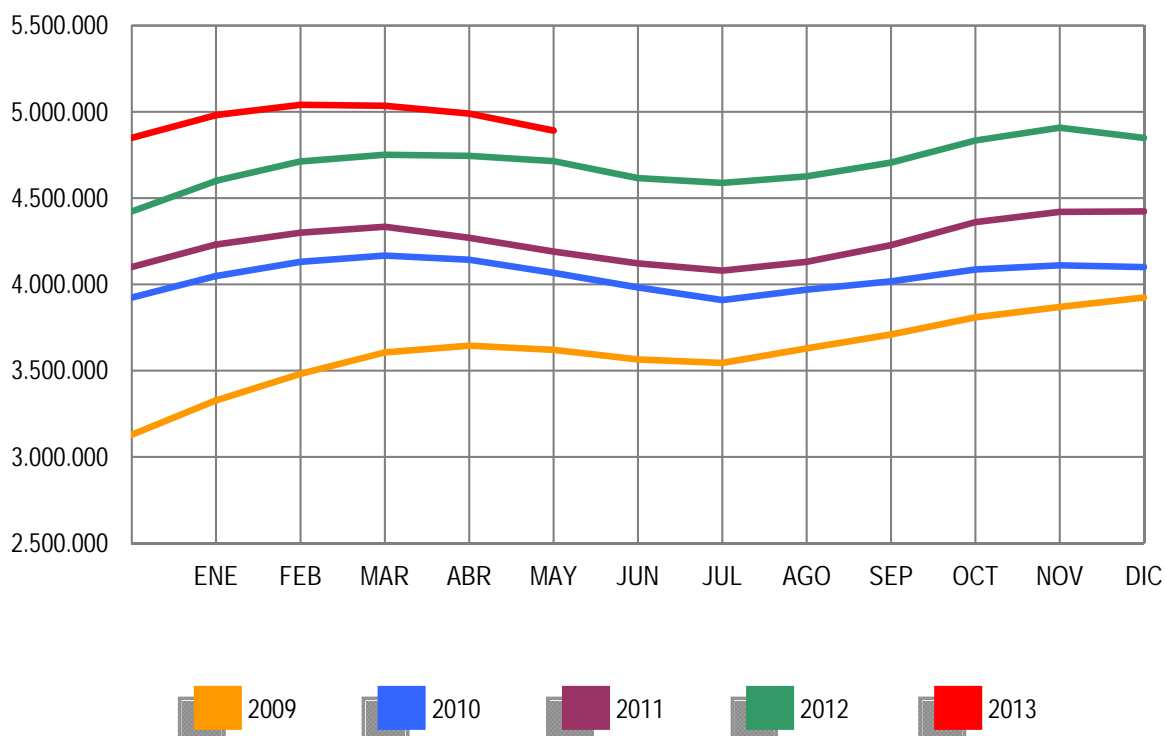

Por sectores económicos, el paro registrado presenta las siguientes variaciones respecto a abril: En Agricultura se reduce en 9.405 (-4,56%); en Industria baja en 8.851 (-1,61%); en Construcción se reduce en 18.637 (-2,51%); en Servicios baja en 61.336 (-1,97%). Por último, el colectivo Sin Empleo Anterior se reduce en 36 personas (-0,01%).

**PARO REGISTRADO POR SECTORES**

**COMPARACIÓN CON EL MES ANTERIOR**

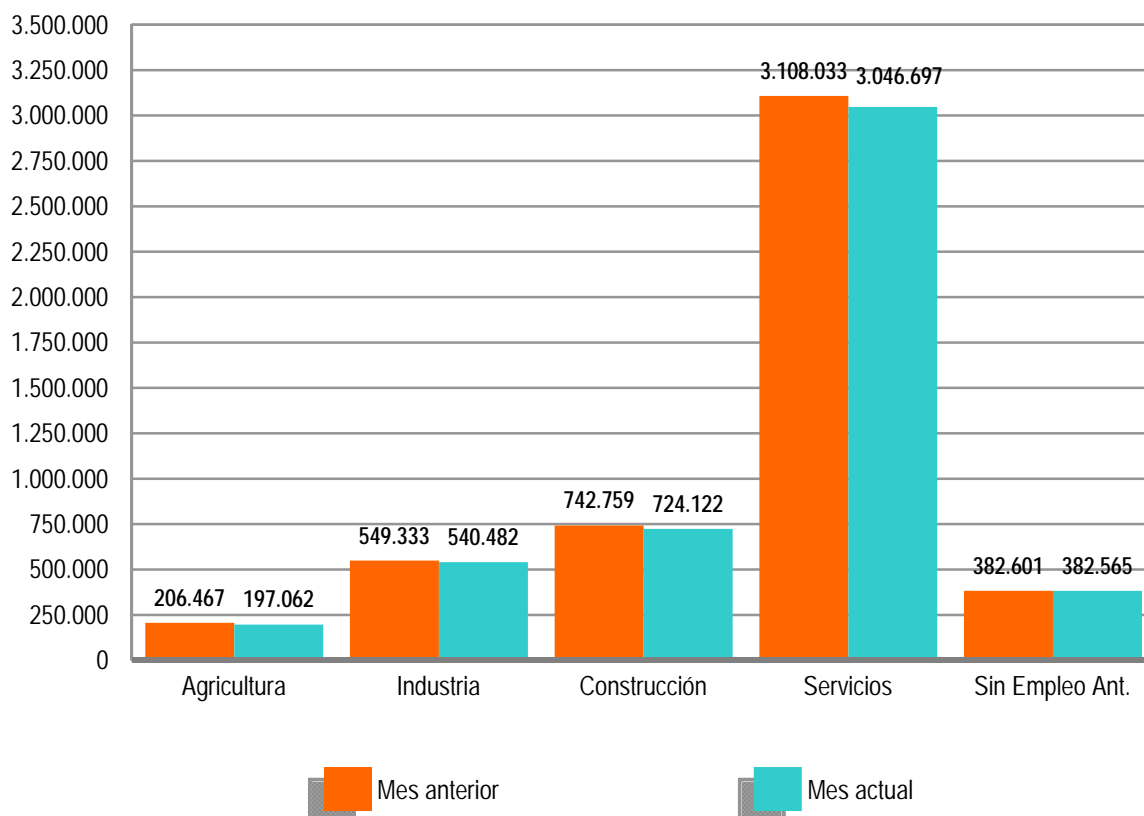

El desempleo masculino se sitúa en 2.405.493 al bajar 61.150 (-2,48%) y el femenino en 2.485.435, al reducirse en 37.115 (-1,47%) en relación al mes de abril. Si lo comparamos con mayo de 2012, el paro masculino sube en 68.377 (2,93%) personas y el femenino se incrementa en 108.429 (4,56%).

Por su parte, el desempleo de los jóvenes menores de 25 años se reduce en mayo en 16.735 personas (-3,53%) respecto al mes anterior mientras el paro de 25 y más años baja en 81.530 (-1,81%).

El paro registrado baja en 16 Comunidades Autónomas, entre las que sobresalen: Andalucía (-26.529), Cataluña (-14.829) y Comunidad Valenciana (-10.671). Sube, en cambio, en Canarias (538).

En cuanto a las provincias, el desempleo registrado desciende en 47, entre las que destacan: Barcelona (-8.655), Madrid (-8.470) e Illes Balears (-7.917). Por el contrario, sube en 5, encabezadas por Las Palmas (309) y Tenerife (229).

### PARO REGISTRADO POR SEXO Y EDAD

MAYO 2013

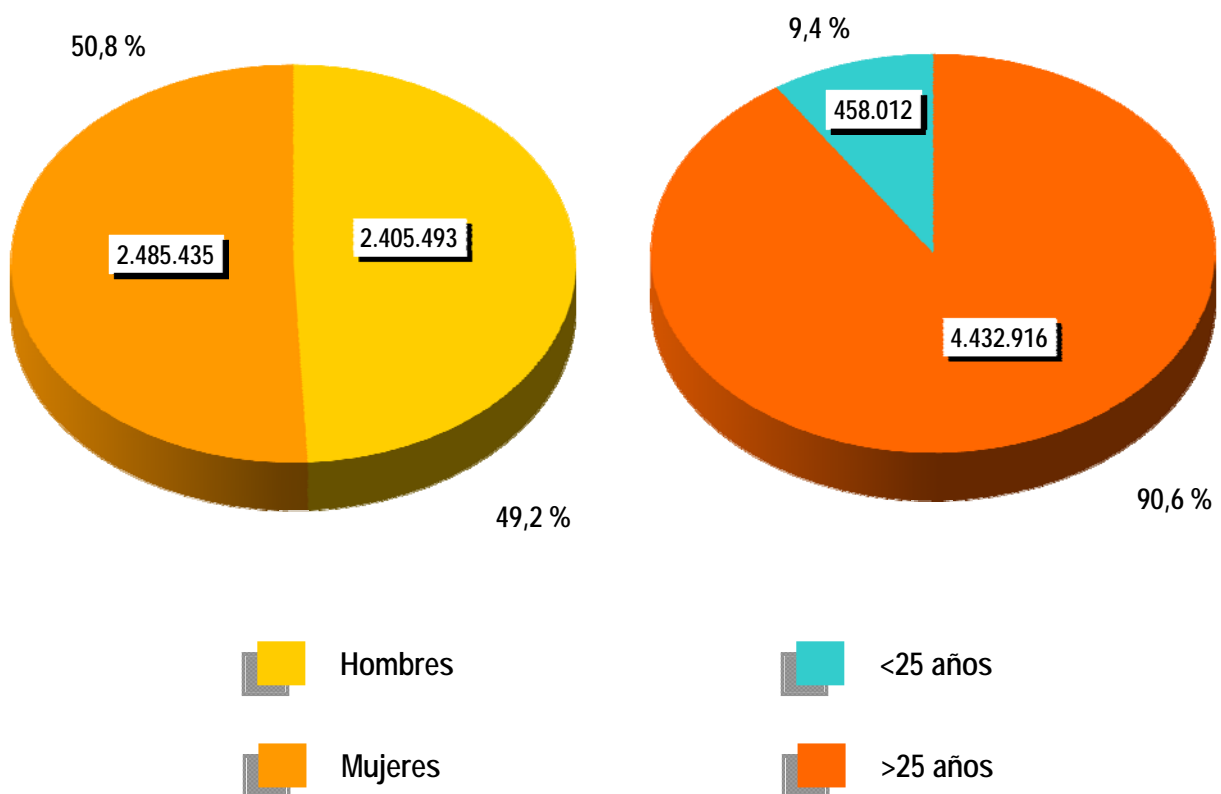



**CONTRATOS**

**NOTA PREVIA**

**Nueva metodología en la estadística de contratos**

Desde enero de 2007 se inicia una nueva clasificación de los contratos indefinidos.

Los contratos indefinidos ordinarios no acogidos a fomento de la contratación indefinida incluyen, desde enero de 2007, tanto los bonificados como los no bonificados.

(\*) Ley 12/2001, de medidas urgentes de reforma del mercado de trabajo para el incremento del empleo y la mejora de la calidad



El número de contratos registrados durante el mes de mayo ha sido de 1.283.261. Supone una subida de 36.160 (2,90%) sobre el mismo mes del año 2012. Por su parte, la contratación acumulada en los primeros cinco meses de 2013 ha alcanzado la cifra de 5.457.691, lo que supone 85.079 contratos más (1,58%) que en igual periodo del año anterior.

En mayo de 2013 se han registrado 95.856 contratos de trabajo de carácter indefinido. Representan el 7,47% de todos los contratos. Supone un descenso de 30.633 (-24,22%) sobre igual mes del año anterior. En magnitudes acumuladas, se han realizado 482.466 contratos hasta mayo de 2013. Representa una reducción de 51.619 (-9,66%) sobre el mismo periodo del año 2012.

### EVOLUCIÓN MENSUAL DE LOS CONTRATOS REGISTRADOS

2012 - 2013

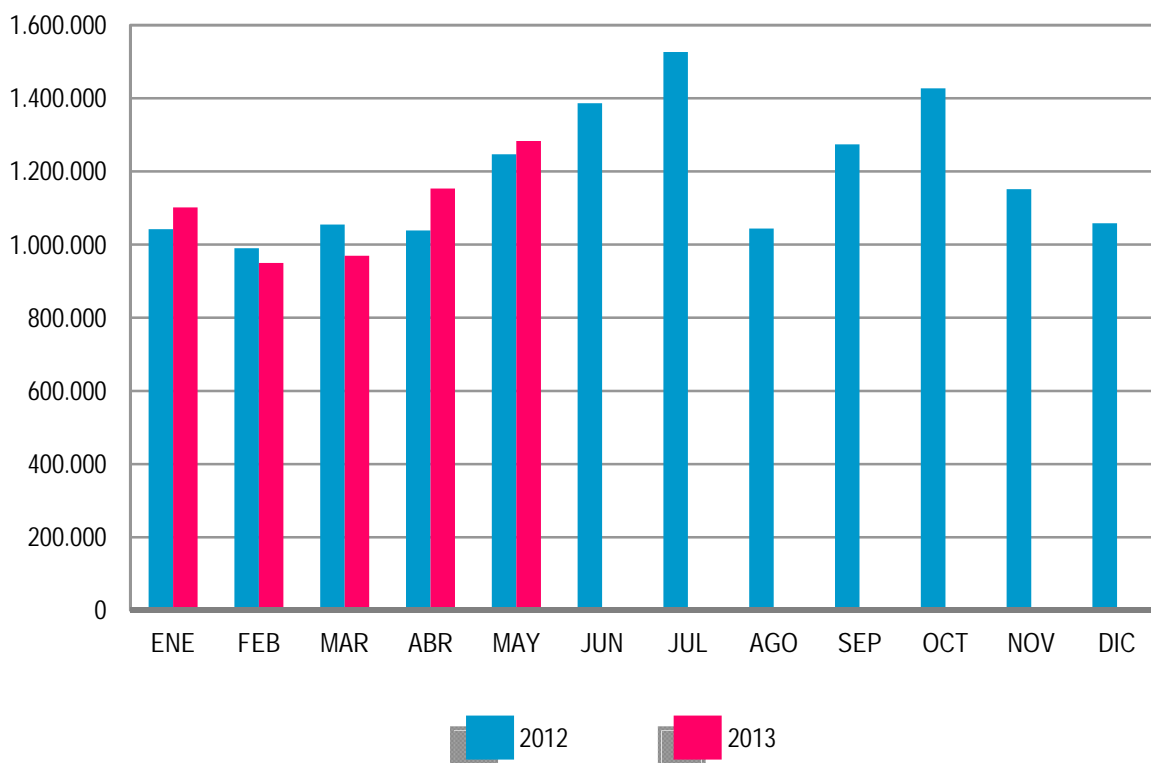

Los contratos indefinidos del mes de mayo se dividen, en cuanto a la duración de su jornada, en 51.747 a tiempo completo y 44.109 a tiempo parcial. Los primeros han tenido una bajada, respecto a mayo de 2012, de 18.118 (-25,93%) y los segundos se han reducido en 12.515 (-22,10%).

**EVOLUCIÓN MENSUAL DE LOS CONTRATOS INDEFINIDOS A TIEMPO COMPLETO**

2012 - 2013

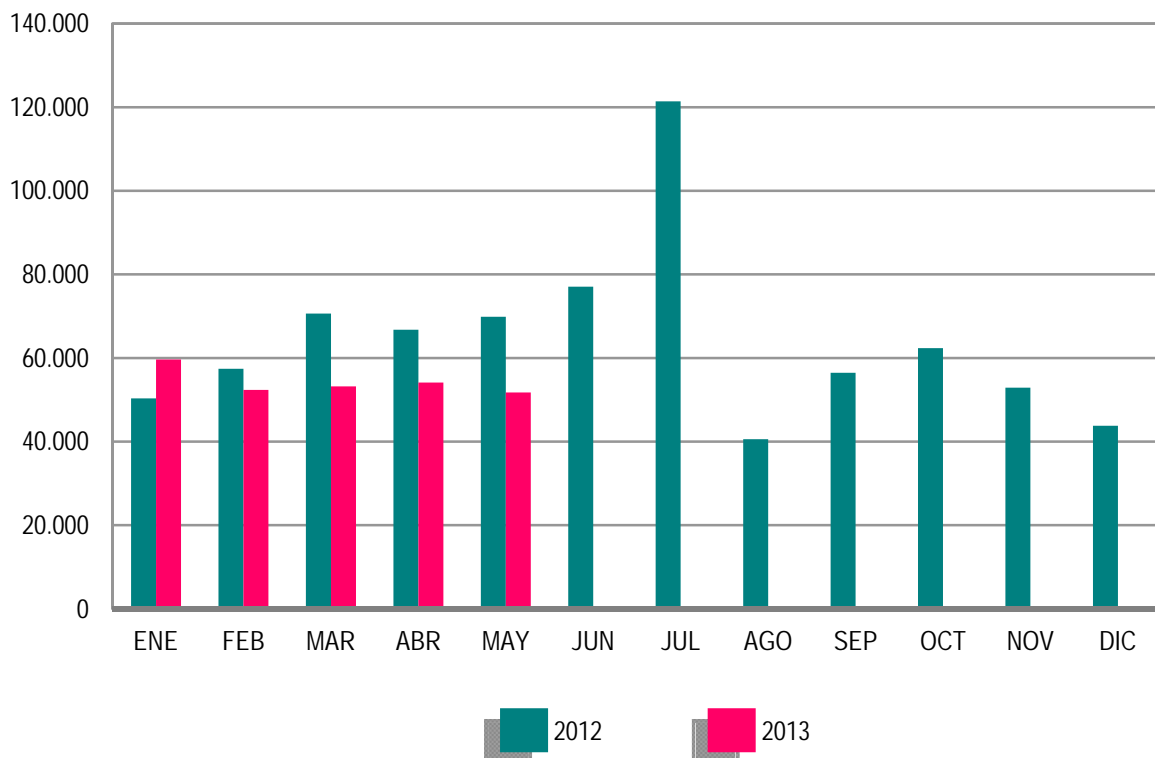

En términos acumulados, los contratos indefinidos a tiempo completo alcanzan en los cinco primeros meses de este ejercicio un total de 271.099: el 13,94% menos que en igual periodo del año 2012. Los contratos indefinidos a tiempo parcial, que suponen un total de 213.367, registran una reducción del 2,60% en relación a igual periodo del año anterior.

El resto de contratos, hasta completar el total de 1.283.261 del mes de mayo de 2013, son 12.743 de carácter formativo y 1.174.662 otro tipo de contratos temporales. Dentro de este último grupo destacan: Obra o Servicio Determinado -de jornada a tiempo completo-, con 353.728 (27,56%), seguido de Eventuales por Circunstancia de la Producción -con jornada a tiempo completo- con 334.790 (26,09%). Los contratos temporales con jornada a tiempo parcial ascienden a 410.454 (31,99%).

A partir de este mes se encuentran disponibles los datos referentes a los contratos de Apoyo a Emprendedores en:

[http://www.sepe.es/contenido/estadisticas/datos\\_estadisticos/contratos/datos/emprendedores.html](http://www.sepe.es/contenido/estadisticas/datos_estadisticos/contratos/datos/emprendedores.html)

**EVOLUCIÓN MENSUAL DE LOS CONTRATOS INDEFINIDOS A TIEMPO PARCIAL**

2012 - 2013

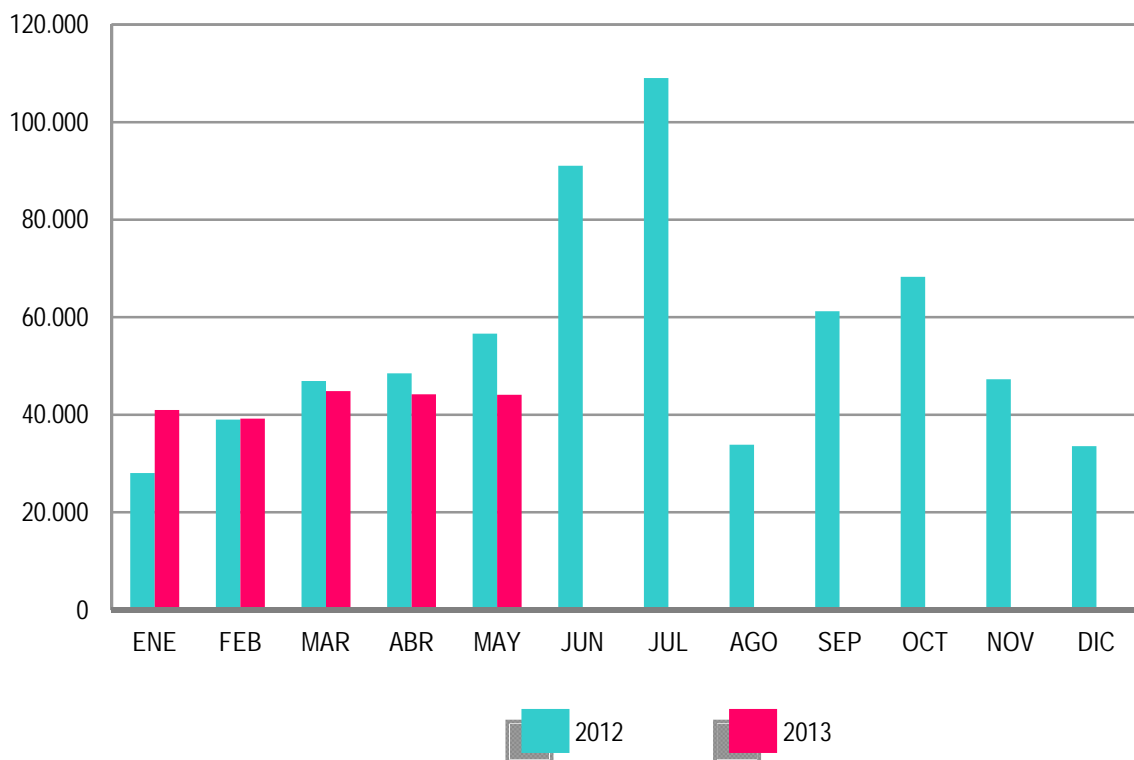

**ANEXO 1**

**DEMANDANTES DE  
EMPLEO Y PARO  
REGISTRADO**

MAYO 2013

**DEMANDANTES DE EMPLEO SEGÚN COLECTIVO POR SEXO, EDAD Y SECTOR DE ACTIVIDAD ECONÓMICA**

	TOTAL	OCUPADOS	CON DISP. LIMIT./ DDAN EMPL. ESPEC.*	DENOS		
				TOTAL	OTROS NO OCUPADOS /TEASS	PARADOS REGISTRADOS
TOTAL	6.331.766	881.993	258.593	5.191.180	300.252	4.890.928
SEXO:						
HOMBRES	3.100.217	418.172	147.584	2.534.461	128.968	2.405.493
MUJERES	3.231.549	463.821	111.009	2.656.719	171.284	2.485.435
MENORES DE 25 AÑOS:						
HOMBRES	307.531	25.899	11.684	269.948	28.710	241.238
MUJERES	277.291	20.289	10.125	246.877	30.103	216.774
TOTAL	584.822	46.188	21.809	516.825	58.813	458.012
MAYORES DE 25 AÑOS:						
HOMBRES	2.792.686	392.273	135.900	2.264.513	100.258	2.164.255
MUJERES	2.954.258	443.532	100.884	2.409.842	141.181	2.268.661
TOTAL	5.746.944	835.805	236.784	4.674.355	241.439	4.432.916
SECTOR:						
AGRICULTURA	451.204	141.584	17.440	292.180	95.118	197.062
INDUSTRIA	735.070	127.472	30.955	576.643	36.161	540.482
CONSTRUCCIÓN	857.814	74.282	34.329	749.203	25.081	724.122
SERVICIOS	3.819.948	530.493	144.985	3.144.470	97.773	3.046.697
SIN EMPLEO ANTERIOR	467.730	8.162	30.884	428.684	46.119	382.565

**DEMANDANTES DE EMPLEO SEGÚN COLECTIVO POR COMUNIDADES AUTÓNOMAS**

COMUNIDADES AUTÓNOMAS	TOTAL	OCUPADOS	CON DISP. LIMIT./ DDAN EMPL. ESPEC.*	DENOS		
				TOTAL	OTROS NO OCUPADOS /TEASS	PARADOS REGISTRADOS
ANDALUCIA	1.503.158	231.444	46.395	1.225.319	143.826	1.081.493
ARAGON	156.803	30.136	6.299	120.368	5.605	114.763
PRINCIPADO DE ASTURIAS	140.734	17.375	6.423	116.936	10.907	106.029
ILLES BALEARS	102.386	20.187	4.405	77.794	1.670	76.124
CANARIAS	342.123	31.550	10.695	299.878	3.516	296.362
CANTABRIA	74.563	11.371	3.622	59.570	1.885	57.685
CASTILLA-LA MANCHA	315.336	33.566	14.086	267.684	6.142	261.542
CASTILLA Y LEON	303.597	35.750	12.691	255.156	11.067	244.089
CATALUÑA	824.326	117.038	42.258	665.030	22.864	642.166
COM. VALENCIANA	734.477	105.861	29.884	598.732	16.606	582.126
EXTREMADURA	213.214	35.314	8.465	169.435	22.677	146.758
GALICIA	360.352	41.697	18.136	300.519	16.633	283.886
COM. DE MADRID	683.924	75.380	27.660	580.884	20.324	560.560
REGION DE MURCIA	199.073	34.458	7.544	157.071	3.740	153.331
COM. FORAL DE NAVARRA	68.888	10.963	2.853	55.072	1.887	53.185
PAIS VASCO	244.266	43.664	13.789	186.813	8.595	178.218
LA RIOJA	34.157	4.081	1.271	28.805	1.286	27.519
CEUTA	14.916	1.020	608	13.288	570	12.718
MELILLA	15.473	1.138	1.509	12.826	452	12.374
<b>TOTAL</b>	<b>6.331.766</b>	<b>881.993</b>	<b>258.593</b>	<b>5.191.180</b>	<b>300.252</b>	<b>4.890.928</b>

(\*) Son aquellos demandantes, sin empleo, que indican en su solicitud condiciones especiales de trabajo (ej: sólo a domicilio, teletrabajo, en el extranjero, etc)

MAYO 2013

**DEMANDANTES DE EMPLEO NO OCUPADOS (DENOS) POR SEXO, EDAD Y SECTOR DE ACTIVIDAD ECONÓMICA**

	TOTAL	VARIACIÓN			
		MENSUAL		ANUAL	
		ABSOLUTA	RELATIVA	ABSOLUTA	RELATIVA
TOTAL	5.191.180	-104.509	-1,97	126.089	2,49
SEXO:					
HOMBRES	2.534.461	-62.886	-2,42	58.897	2,38
MUJERES	2.656.719	-41.623	-1,54	67.192	2,59
MENORES DE 25 AÑOS:					
HOMBRES	269.948	-10.528	-3,75	-21.888	-7,50
MUJERES	246.877	-8.297	-3,25	-14.695	-5,62
TOTAL	516.825	-18.825	-3,51	-36.583	-6,61
MAYORES DE 25 AÑOS:					
HOMBRES	2.264.513	-52.358	-2,26	80.785	3,70
MUJERES	2.409.842	-33.326	-1,36	81.887	3,52
TOTAL	4.674.355	-85.684	-1,80	162.672	3,61
SECTOR:					
AGRICULTURA	292.180	-13.072	-4,28	22.679	8,42
INDUSTRIA	576.643	-9.276	-1,58	-4.072	-0,70
CONSTRUCCIÓN	749.203	-18.558	-2,42	-72.946	-8,87
SERVICIOS	3.144.470	-63.151	-1,97	221.653	7,58
SIN EMPLEO ANTERIOR	428.684	-452	-0,11	-41.225	-8,77

**DEMANDANTES DE EMPLEO NO OCUPADOS (DENOS) POR COMUNIDADES AUTÓNOMAS**

COMUNIDADES AUTÓNOMAS	TOTAL	VARIACIÓN			
		MENSUAL		ANUAL	
		ABSOLUTA	RELATIVA	ABSOLUTA	RELATIVA
ANDALUCIA	1.225.319	-30.540	-2,43	6.559	0,54
ARAGON	120.368	-1.897	-1,55	6.474	5,68
PRINCIPADO DE ASTURIAS	116.936	-1.215	-1,03	8.242	7,58
ILLES BALEARS	77.794	-8.022	-9,35	-6.792	-8,03
CANARIAS	299.878	571	0,19	2.597	0,87
CANTABRIA	59.570	-966	-1,60	3.944	7,09
CASTILLA-LA MANCHA	267.684	-6.770	-2,47	10.920	4,25
CASTILLA Y LEON	255.156	-4.966	-1,91	12.059	4,96
CATALUÑA	665.030	-15.672	-2,30	8.044	1,22
COM. VALENCIANA	598.732	-10.874	-1,78	5.331	0,90
EXTREMADURA	169.435	-2.401	-1,40	7.750	4,79
GALICIA	300.519	-6.514	-2,12	6.903	2,35
COM. DE MADRID	580.884	-8.915	-1,51	29.567	5,36
REGION DE MURCIA	157.071	-3.941	-2,45	4.433	2,90
COM. FORAL DE NAVARRA	55.072	-1.175	-2,09	3.444	6,67
PAIS VASCO	186.813	-449	-0,24	15.287	8,91
LA RIOJA	28.805	-1.011	-3,39	1.261	4,58
CEUTA	13.288	57	0,43	181	1,38
MELILLA	12.826	191	1,51	-115	-0,89
<b>TOTAL</b>	<b>5.191.180</b>	<b>-104.509</b>	<b>-1,97</b>	<b>126.089</b>	<b>2,49</b>

MAYO 2013

**PARO REGISTRADO POR SEXO, EDAD Y SECTOR DE ACTIVIDAD ECONÓMICA**

	TOTAL	VARIACIÓN			
		MENSUAL		ANUAL	
		ABSOLUTA	RELATIVA	ABSOLUTA	RELATIVA
TOTAL	4.890.928	-98.265	-1,97	176.806	3,75
SEXO:					
HOMBRES	2.405.493	-61.150	-2,48	68.377	2,93
MUJERES	2.485.435	-37.115	-1,47	108.429	4,56
MENORES DE 25 AÑOS:					
HOMBRES	241.238	-9.583	-3,82	-20.416	-7,80
MUJERES	216.774	-7.152	-3,19	-11.901	-5,20
TOTAL	458.012	-16.735	-3,53	-32.317	-6,59
MAYORES DE 25 AÑOS:					
HOMBRES	2.164.255	-51.567	-2,33	88.793	4,28
MUJERES	2.268.661	-29.963	-1,30	120.330	5,60
TOTAL	4.432.916	-81.530	-1,81	209.123	4,95
SECTOR:					
AGRICULTURA	197.062	-9.405	-4,56	36.862	23,01
INDUSTRIA	540.482	-8.851	-1,61	2.143	0,40
CONSTRUCCIÓN	724.122	-18.637	-2,51	-72.447	-9,09
SERVICIOS	3.046.697	-61.336	-1,97	241.494	8,61
SIN EMPLEO ANTERIOR	382.565	-36	-0,01	-31.246	-7,55

**PARO REGISTRADO POR COMUNIDADES AUTÓNOMAS**

COMUNIDADES AUTÓNOMAS	TOTAL	VARIACIÓN			
		MENSUAL		ANUAL	
		ABSOLUTA	RELATIVA	ABSOLUTA	RELATIVA
ANDALUCIA	1.081.493	-26.529	-2,39	37.779	3,62
ARAGON	114.763	-1.950	-1,67	6.861	6,36
PRINCIPADO DE ASTURIAS	106.029	-1.182	-1,10	8.570	8,79
ILLES BALEARS	76.124	-7.917	-9,42	-6.390	-7,74
CANARIAS	296.362	538	0,18	3.134	1,07
CANTABRIA	57.685	-938	-1,60	4.732	8,94
CASTILLA-LA MANCHA	261.542	-6.646	-2,48	12.959	5,21
CASTILLA Y LEON	244.089	-4.756	-1,91	14.736	6,43
CATALUÑA	642.166	-14.829	-2,26	11.234	1,78
COM. VALENCIANA	582.126	-10.671	-1,80	8.892	1,55
EXTREMADURA	146.758	-2.129	-1,43	8.069	5,82
GALICIA	283.886	-6.573	-2,26	7.278	2,63
COM. DE MADRID	560.560	-8.470	-1,49	30.820	5,82
REGION DE MURCIA	153.331	-3.840	-2,44	5.458	3,69
COM. FORAL DE NAVARRA	53.185	-1.259	-2,31	3.636	7,34
PAIS VASCO	178.218	-371	-0,21	17.310	10,76
LA RIOJA	27.519	-1.029	-3,60	1.270	4,84
CEUTA	12.718	94	0,74	376	3,05
MELILLA	12.374	192	1,58	82	0,67
<b>TOTAL</b>	<b>4.890.928</b>	<b>-98.265</b>	<b>-1,97</b>	<b>176.806</b>	<b>3,75</b>

MAYO 2013

**PARO REGISTRADO. VARIACIÓN MENSUAL SEGÚN SECTOR DE ACTIVIDAD ECONÓMICA \***

MAYO	TOTAL	AGRICULTURA	INDUSTRIA	CONSTRUCCIÓN	SERVICIOS	SIN EMPLEO ANTERIOR
2002	-57.147	-1.873	-6.609	-4.694	-41.709	-2.262
2003	-68.874	-2.339	-9.680	-8.587	-42.813	-5.455
2004	-71.704	-1.077	-8.379	-6.730	-46.040	-9.478
2005	-88.552	932	-8.075	-16.342	-68.681	3.614
2006	-71.148	-3.082	-9.319	-10.330	-42.627	-5.790
2007	-49.893	-581	-7.157	-3.998	-32.505	-5.652
2008	15.058	-80	2.553	15.491	-3.613	707
2008*	15.058	-202	2.618	15.812	-3.545	375
2009	-24.741	-2.452	-2.681	-15.905	-13.329	9.626
2010	-76.223	-1.528	-11.565	-20.573	-46.380	3.823
2011	-79.701	-5.059	-10.663	-20.922	-34.613	-8.444
2012	-30.113	-6.903	-3.321	-12.418	-5.895	-1.576
2013	-98.265	-9.405	-8.851	-18.637	-61.336	-36

(\*) Los datos anteriores a mayo 2005 (fecha de entrada en funcionamiento del SISPE) son reconstruidos.

2008\* Los datos se han calculado adaptándolos, mediante estimación, a los sectores de actividad CNAE-09



MAYO 2013

**EVOLUCIÓN MENSUAL DEL PARO REGISTRADO**

	AÑO 2012			AÑO 2013		
	TOTAL	% DE VARIACIÓN		TOTAL	% DE VARIACIÓN	
		MENSUAL	ANUAL		MENSUAL	ANUAL
ENERO	4.599.829	4,01	8,72	4.980.778	2,72	8,28
FEBRERO	4.712.098	2,44	9,60	5.040.222	1,19	6,96
MARZO	4.750.867	0,82	9,63	5.035.243	-0,10	5,99
ABRIL	4.744.235	-0,14	11,12	4.989.193	-0,91	5,16
<b>MAYO</b>	<b>4.714.122</b>	<b>-0,63</b>	<b>12,52</b>	<b>4.890.928</b>	<b>-1,97</b>	<b>3,75</b>
JUNIO	4.615.269	-2,10	11,97			
JULIO	4.587.455	-0,60	12,44			
AGOSTO	4.625.634	0,83	11,98			
SEPTIEMBRE	4.705.279	1,72	11,32			
OCTUBRE	4.833.521	2,73	10,84			
NOVIEMBRE	4.907.817	1,54	11,02			
DICIEMBRE	4.848.723	-1,20	9,64			

**EVOLUCIÓN MENSUAL DEL PARO REGISTRADO (SERIES)\***

MAYO	TOTAL	VARIACIONES			
		MENSUAL		ANUAL	
		ABSOLUTA	RELATIVA	ABSOLUTA	RELATIVA
2002	2.002.923	-57.147	-2,77	104.637	5,51
2003	2.035.602	-68.874	-3,27	32.679	1,63
2004	2.090.701	-71.704	-3,32	55.099	2,71
2005	2.007.393	-88.552	-4,22	-83.308	-3,98
2006	2.004.528	-71.148	-3,43	-2.865	-0,14
2007	1.973.231	-49.893	-2,47	-31.297	-1,56
2008	2.353.575	15.058	0,64	380.344	19,28
2009	3.620.139	-24.741	-0,68	1.266.564	53,81
2010	4.066.202	-76.223	-1,84	446.063	12,32
2011	4.189.659	-79.701	-1,87	123.457	3,04
2012	4.714.122	-30.113	-0,63	524.463	12,52
<b>2013</b>	<b>4.890.928</b>	<b>-98.265</b>	<b>-1,97</b>	<b>176.806</b>	<b>3,75</b>

(\*) Los datos anteriores a mayo 2005 (fecha de entrada en funcionamiento del SISPE) son reconstruidos.

MAYO 2013

**PARO REGISTRADO SEGÚN SEXO Y EDAD. SERIES**

	TOTAL	HOMBRES	MUJERES	MENORES DE 25 AÑOS			RESTO EDADES		
				TOTAL	HOMBRES	MUJERES	TOTAL	HOMBRES	MUJERES
<b>AÑO 2009</b>									
ENERO	3.327.801	1.673.235	1.654.566	414.841	244.871	169.970	2.912.960	1.428.364	1.484.596
FEBRERO	3.481.859	1.755.969	1.725.890	442.503	259.578	182.925	3.039.356	1.496.391	1.542.965
MARZO	3.605.402	1.821.150	1.784.252	463.340	270.642	192.698	3.142.062	1.550.508	1.591.554
ABRIL	3.644.880	1.843.806	1.801.074	461.331	269.139	192.192	3.183.549	1.574.667	1.608.882
MAYO	3.620.139	1.821.607	1.798.532	447.425	260.543	186.882	3.172.714	1.561.064	1.611.650
JUNIO	3.564.889	1.783.180	1.781.709	421.403	246.764	174.639	3.143.486	1.536.416	1.607.070
JULIO	3.544.095	1.769.542	1.774.553	409.573	237.511	172.062	3.134.522	1.532.031	1.602.491
AGOSTO	3.629.080	1.817.405	1.811.675	413.798	237.506	176.292	3.215.282	1.579.899	1.635.383
SEPTIEMBRE	3.709.447	1.851.361	1.858.086	444.606	251.950	192.656	3.264.841	1.599.411	1.665.430
OCTUBRE	3.808.353	1.904.527	1.903.826	461.474	260.868	200.606	3.346.879	1.643.659	1.703.220
NOVIEMBRE	3.868.946	1.940.401	1.928.545	464.339	263.429	200.910	3.404.607	1.676.972	1.727.635
DICIEMBRE	3.923.603	2.012.536	1.911.067	446.769	257.982	188.787	3.476.834	1.754.554	1.722.280
<b>AÑO 2010</b>									
ENERO	4.048.493	2.060.207	1.988.286	456.386	261.648	194.738	3.592.107	1.798.559	1.793.548
FEBRERO	4.130.625	2.100.664	2.029.961	474.683	270.709	203.974	3.655.942	1.829.955	1.825.987
MARZO	4.166.613	2.113.565	2.053.048	483.040	273.811	209.229	3.683.573	1.839.754	1.843.819
ABRIL	4.142.425	2.088.045	2.054.380	476.794	268.881	207.913	3.665.631	1.819.164	1.846.467
MAYO	4.066.202	2.037.192	2.029.010	461.422	259.230	202.192	3.604.780	1.777.962	1.826.818
JUNIO	3.982.368	1.978.301	2.004.067	435.217	245.236	189.981	3.547.151	1.733.065	1.814.086
JULIO	3.908.578	1.935.278	1.973.300	419.241	234.122	185.119	3.489.337	1.701.156	1.788.181
AGOSTO	3.969.661	1.970.343	1.999.318	421.590	233.809	187.781	3.548.071	1.736.534	1.811.537
SEPTIEMBRE	4.017.763	1.984.933	2.032.830	446.624	245.385	201.239	3.571.139	1.739.548	1.831.591
OCTUBRE	4.085.976	2.016.471	2.069.505	459.245	251.282	207.963	3.626.731	1.765.189	1.861.542
NOVIEMBRE	4.110.294	2.027.565	2.082.729	461.409	253.012	208.397	3.648.885	1.774.553	1.874.332
DICIEMBRE	4.100.073	2.053.188	2.046.885	433.774	240.459	193.315	3.666.299	1.812.729	1.853.570
<b>AÑO 2011</b>									
ENERO	4.231.003	2.105.239	2.125.764	447.866	247.331	200.535	3.783.137	1.857.908	1.925.229
FEBRERO	4.299.263	2.134.612	2.164.651	470.421	258.868	211.553	3.828.842	1.875.744	1.953.098
MARZO	4.333.669	2.150.248	2.183.421	483.251	265.810	217.441	3.850.418	1.884.438	1.965.980
ABRIL	4.269.360	2.120.471	2.148.889	467.833	257.128	210.705	3.801.527	1.863.343	1.938.184
MAYO	4.189.659	2.064.581	2.125.078	450.937	246.255	204.682	3.738.722	1.818.326	1.920.396
JUNIO	4.121.801	2.023.077	2.098.724	426.628	234.351	192.277	3.695.173	1.788.726	1.906.447
JULIO	4.079.742	2.002.522	2.077.220	418.898	228.374	190.524	3.660.844	1.774.148	1.886.696
AGOSTO	4.130.927	2.029.601	2.101.326	417.510	225.021	192.489	3.713.417	1.804.580	1.908.837
SEPTIEMBRE	4.226.744	2.071.510	2.155.234	456.546	243.520	213.026	3.770.198	1.827.990	1.942.208
OCTUBRE	4.360.926	2.147.953	2.212.973	476.748	255.154	221.594	3.884.178	1.892.799	1.991.379
NOVIEMBRE	4.420.462	2.179.563	2.240.899	486.203	260.972	225.231	3.934.259	1.918.591	2.015.668
DICIEMBRE	4.422.359	2.209.738	2.212.621	460.561	248.928	211.633	3.961.798	1.960.810	2.000.988
<b>AÑO 2012</b>									
ENERO	4.599.829	2.288.393	2.311.436	476.957	256.919	220.038	4.122.872	2.031.474	2.091.398
FEBRERO	4.712.098	2.353.264	2.358.834	501.842	270.469	231.373	4.210.256	2.082.795	2.127.461
MARZO	4.750.867	2.371.782	2.379.085	508.879	273.898	234.981	4.241.988	2.097.884	2.144.104
ABRIL	4.744.235	2.364.767	2.379.468	500.758	268.901	231.857	4.243.477	2.095.866	2.147.611
MAYO	4.714.122	2.337.116	2.377.006	490.329	261.654	228.675	4.223.793	2.075.462	2.148.331
JUNIO	4.615.269	2.284.271	2.330.998	452.991	245.037	207.954	4.162.278	2.039.234	2.123.044
JULIO	4.587.455	2.268.949	2.318.506	440.380	236.496	203.884	4.147.075	2.032.453	2.114.622
AGOSTO	4.625.634	2.291.543	2.334.091	436.320	231.606	204.714	4.189.314	2.059.937	2.129.377
SEPTIEMBRE	4.705.279	2.323.688	2.381.591	466.783	245.924	220.859	4.238.496	2.077.764	2.160.732
OCTUBRE	4.833.521	2.392.696	2.440.825	487.387	256.959	230.428	4.346.134	2.135.737	2.210.397
NOVIEMBRE	4.907.817	2.416.228	2.491.589	486.373	256.210	230.163	4.421.444	2.160.018	2.261.426
DICIEMBRE	4.848.723	2.407.907	2.440.816	456.635	241.810	214.825	4.392.088	2.166.097	2.225.991
<b>AÑO 2013</b>									
ENERO	4.980.778	2.472.830	2.507.948	463.840	245.850	217.990	4.516.938	2.226.980	2.289.958
FEBRERO	5.040.222	2.503.626	2.536.596	479.866	254.399	225.467	4.560.356	2.249.227	2.311.129
MARZO	5.035.243	2.506.091	2.529.152	479.712	254.991	224.721	4.555.531	2.251.100	2.304.431
ABRIL	4.989.193	2.466.643	2.522.550	474.747	250.821	223.926	4.514.446	2.215.822	2.298.624
MAYO	4.890.928	2.405.493	2.485.435	458.012	241.238	216.774	4.432.916	2.164.255	2.268.661
JUNIO									
JULIO									
AGOSTO									
SEPTIEMBRE									
OCTUBRE									
NOVIEMBRE									
DICIEMBRE									

MAYO 2013

**VARIACIÓN ANUAL DEL PARO REGISTRADO SEGÚN SEXO Y EDAD. SERIES**

	TOTAL	HOMBRES	MUJERES	MENORES DE 25 AÑOS			RESTO EDADES		
				TOTAL	HOMBRES	MUJERES	TOTAL	HOMBRES	MUJERES
<b>AÑO 2009</b>									
ENERO	47,12	78,84	24,75	58,03	82,66	32,33	45,69	78,20	23,93
FEBRERO	50,38	82,11	27,74	63,09	86,88	38,14	48,70	81,31	26,61
MARZO	56,69	88,04	33,90	71,44	92,71	48,43	54,73	87,25	32,34
ABRIL	55,86	84,99	34,23	66,48	84,22	46,69	54,44	85,12	32,88
MAYO	53,81	78,63	34,84	61,09	74,81	45,21	52,84	79,29	33,73
JUNIO	49,13	69,60	33,06	50,19	59,49	38,75	48,99	71,34	32,47
JULIO	46,03	62,93	32,35	47,34	52,54	40,72	45,86	64,66	31,51
AGOSTO	43,44	56,38	32,45	42,92	44,41	40,96	43,51	58,35	31,59
SEPTIEMBRE	41,29	51,91	32,09	39,09	38,29	40,16	41,60	54,30	31,22
OCTUBRE	35,14	42,57	28,45	28,63	27,63	29,96	36,09	45,27	28,27
NOVIEMBRE	29,43	34,03	25,11	20,55	18,58	23,23	30,74	36,83	25,33
DICIEMBRE	25,40	27,66	23,10	16,00	12,68	20,88	26,71	30,21	23,34
<b>AÑO 2010</b>									
ENERO	21,66	23,13	20,17	10,01	6,85	14,57	23,31	25,92	20,81
FEBRERO	18,63	19,63	17,62	7,27	4,29	11,51	20,29	22,29	18,34
MARZO	15,57	16,06	15,06	4,25	1,17	8,58	17,23	18,65	15,85
ABRIL	13,65	13,25	14,06	3,35	-0,10	8,18	15,14	15,53	14,77
MAYO	12,32	11,83	12,81	3,13	-0,50	8,19	13,62	13,89	13,35
JUNIO	11,71	10,94	12,48	3,28	-0,62	8,78	12,84	12,80	12,88
JULIO	10,28	9,37	11,20	2,36	-1,43	7,59	11,32	11,04	11,59
AGOSTO	9,38	8,42	10,36	1,88	-1,56	6,52	10,35	9,91	10,77
SEPTIEMBRE	8,31	7,21	9,40	0,45	-2,61	4,46	9,38	8,76	9,98
OCTUBRE	7,29	5,88	8,70	-0,48	-3,67	3,67	8,36	7,39	9,30
NOVIEMBRE	6,24	4,49	7,99	-0,63	-3,95	3,73	7,17	5,82	8,49
DICIEMBRE	4,50	2,02	7,11	-2,91	-6,79	2,40	5,45	3,32	7,62
<b>AÑO 2011</b>									
ENERO	4,51	2,19	6,91	-1,87	-5,47	2,98	5,32	3,30	7,34
FEBRERO	4,08	1,62	6,64	-0,90	-4,37	3,72	4,73	2,50	6,96
MARZO	4,01	1,74	6,35	0,04	-2,92	3,92	4,53	2,43	6,63
ABRIL	3,06	1,55	4,60	-1,88	-4,37	1,34	3,71	2,43	4,97
MAYO	3,04	1,34	4,73	-2,27	-5,01	1,23	3,72	2,27	5,12
JUNIO	3,50	2,26	4,72	-1,97	-4,44	1,21	4,17	3,21	5,09
JULIO	4,38	3,47	5,27	-0,08	-2,46	2,92	4,92	4,29	5,51
AGOSTO	4,06	3,01	5,10	-0,97	-3,76	2,51	4,66	3,92	5,37
SEPTIEMBRE	5,20	4,36	6,02	2,22	-0,76	5,86	5,57	5,08	6,04
OCTUBRE	6,73	6,52	6,93	3,81	1,54	6,55	7,10	7,23	6,97
NOVIEMBRE	7,55	7,50	7,59	5,37	3,15	8,08	7,82	8,12	7,54
DICIEMBRE	7,86	7,62	8,10	6,18	3,52	9,48	8,06	8,17	7,95
<b>AÑO 2012</b>									
ENERO	8,72	8,70	8,73	6,50	3,88	9,73	8,98	9,34	8,63
FEBRERO	9,60	10,24	8,97	6,68	4,48	9,37	9,96	11,04	8,93
MARZO	9,63	10,30	8,96	5,30	3,04	8,07	10,17	11,33	9,06
ABRIL	11,12	11,52	10,73	7,04	4,58	10,04	11,63	12,48	10,81
MAYO	12,52	13,20	11,86	8,74	6,25	11,72	12,97	14,14	11,87
JUNIO	11,97	12,91	11,07	6,18	4,56	8,15	12,64	14,00	11,36
JULIO	12,44	13,30	11,62	5,13	3,56	7,01	13,28	14,56	12,08
AGOSTO	11,98	12,91	11,08	4,51	2,93	6,35	12,82	14,15	11,55
SEPTIEMBRE	11,32	12,17	10,50	2,24	0,99	3,68	12,42	13,66	11,25
OCTUBRE	10,84	11,39	10,30	2,23	0,71	3,99	11,89	12,83	11,00
NOVIEMBRE	11,02	10,86	11,19	0,03	-1,82	2,19	12,38	12,58	12,19
DICIEMBRE	9,64	8,97	10,31	-0,85	-2,86	1,51	10,86	10,47	11,24
<b>AÑO 2013</b>									
ENERO	8,28	8,06	8,50	-2,75	-4,31	-0,93	9,56	9,62	9,49
FEBRERO	6,96	6,39	7,54	-4,38	-5,94	-2,55	8,32	7,99	8,63
MARZO	5,99	5,66	6,31	-5,73	-6,90	-4,37	7,39	7,30	7,48
ABRIL	5,16	4,31	6,01	-5,19	-6,72	-3,42	6,39	5,72	7,03
MAYO	3,75	2,93	4,56	-6,59	-7,80	-5,20	4,95	4,28	5,60
JUNIO									
JULIO									
AGOSTO									
SEPTIEMBRE									
OCTUBRE									
NOVIEMBRE									
DICIEMBRE									

DEMANDANTES DE EMPLEO, PARO REGISTRADO, CONTRATOS Y PRESTACIONES

MAYO 2013

PARO REGISTRADO SEGÚN SECTOR DE ACTIVIDAD ECONÓMICA Y PORCENTAJE DE VARIACIÓN MENSUAL. SERIES

	TOTAL		AGRICULTURA		INDUSTRIA		CONSTRUCCIÓN		SERVICIOS		SIN EMP.ANTERIOR	
	ABSOLUTO	%	ABSOLUTO	%	ABSOLUTO	%	ABSOLUTO	%	ABSOLUTO	%	ABSOLUTO	%
<b>AÑO 2009</b>												
ENERO	3.327.801	6,35	80.703	-20,36	442.682	10,71	678.141	14,80	1.936.296	9,02	189.979	-27,20
FEBRERO	3.481.859	4,63	86.031	6,60	468.573	5,85	706.734	4,22	2.017.144	4,18	203.377	7,05
MARZO	3.605.402	3,55	93.715	8,93	488.895	4,34	723.347	2,35	2.075.035	2,87	224.410	10,34
ABRIL	3.644.880	1,09	95.372	1,77	497.672	1,80	728.526	0,72	2.086.939	0,57	236.371	5,33
MAYO	3.620.139	-0,68	92.920	-2,57	494.991	-0,54	712.621	-2,18	2.073.610	-0,64	245.997	4,07
JUNIO	3.564.889	-1,53	94.451	1,65	484.357	-2,15	696.254	-2,30	2.041.758	-1,54	248.069	0,84
JULIO	3.544.095	-0,58	95.101	0,69	477.446	-1,43	688.962	-1,05	2.027.873	-0,68	254.713	2,68
AGOSTO	3.629.080	2,40	95.018	-0,09	488.917	2,40	709.362	2,96	2.075.678	2,36	260.105	2,12
SEPTIEMBRE	3.709.447	2,21	95.378	0,38	488.280	-0,13	708.078	-0,18	2.140.158	3,11	277.553	6,71
OCTUBRE	3.808.353	2,67	107.277	12,48	494.085	1,19	716.880	1,24	2.202.605	2,92	287.506	3,59
NOVIEMBRE	3.868.946	1,59	110.067	2,60	497.325	0,66	726.788	1,38	2.240.863	1,74	293.903	2,22
DICIEMBRE	3.923.603	1,41	106.133	-3,57	508.802	2,31	781.724	7,56	2.241.065	0,01	285.879	-2,73
<b>AÑO 2010</b>												
ENERO	4.048.493	3,18	106.699	0,53	517.675	1,74	788.760	0,90	2.343.195	4,56	292.164	2,20
FEBRERO	4.130.625	2,03	113.570	6,44	522.791	0,99	798.675	1,26	2.388.615	1,94	306.974	5,07
MARZO	4.166.613	0,87	120.679	6,26	525.886	0,59	797.572	-0,14	2.398.741	0,42	323.735	5,46
ABRIL	4.142.425	-0,58	124.699	3,33	519.840	-1,15	782.037	-1,95	2.385.001	-0,57	330.848	2,20
MAYO	4.066.202	-1,84	123.171	-1,23	508.275	-2,22	761.464	-2,63	2.338.621	-1,94	334.671	1,16
JUNIO	3.982.368	-2,06	123.345	0,14	492.873	-3,03	740.211	-2,79	2.290.353	-2,06	335.586	0,27
JULIO	3.908.578	-1,85	122.278	-0,87	479.856	-2,64	723.689	-2,23	2.245.857	-1,94	336.898	0,39
AGOSTO	3.969.661	1,56	120.950	-1,09	489.046	1,92	737.295	1,88	2.283.950	1,70	338.420	0,45
SEPTIEMBRE	4.017.763	1,21	117.398	-2,94	484.747	-0,88	727.557	-1,32	2.337.535	2,35	350.526	3,58
OCTUBRE	4.085.976	1,70	131.259	11,81	487.185	0,50	724.860	-0,37	2.386.591	2,10	356.081	1,58
NOVIEMBRE	4.110.294	0,60	133.696	1,86	485.441	-0,36	724.091	-0,11	2.402.348	0,66	364.718	2,43
DICIEMBRE	4.100.073	-0,25	126.829	-5,14	491.638	1,28	753.067	4,00	2.371.939	-1,27	356.600	-2,23
<b>AÑO 2011</b>												
ENERO	4.231.003	3,19	129.119	1,81	499.904	1,68	758.342	0,70	2.477.019	4,43	366.619	2,81
FEBRERO	4.299.263	1,61	137.733	6,67	503.463	0,71	760.892	0,34	2.516.588	1,60	380.587	3,81
MARZO	4.333.669	0,80	143.431	4,14	505.173	0,34	762.528	0,22	2.531.424	0,59	391.113	2,77
ABRIL	4.269.360	-1,48	141.162	-1,58	501.080	-0,81	759.915	-0,34	2.482.420	-1,94	384.783	-1,62
MAYO	4.189.659	-1,87	136.103	-3,58	490.417	-2,13	738.993	-2,75	2.447.807	-1,39	376.339	-2,19
JUNIO	4.121.801	-1,62	140.228	3,03	479.525	-2,22	727.844	-1,51	2.407.407	-1,65	366.797	-2,54
JULIO	4.079.742	-1,02	141.209	0,70	471.278	-1,72	722.230	-0,77	2.378.475	-1,20	366.550	-0,07
AGOSTO	4.130.927	1,25	138.742	-1,75	480.699	2,00	732.622	1,44	2.416.182	1,59	362.682	-1,06
SEPTIEMBRE	4.226.744	2,32	137.392	-0,97	484.475	0,79	732.437	-0,03	2.490.772	3,09	381.668	5,23
OCTUBRE	4.360.926	3,17	154.168	12,21	497.047	2,59	746.381	1,90	2.576.206	3,43	387.124	1,43
NOVIEMBRE	4.420.462	1,37	151.597	-1,67	500.436	0,68	752.150	0,77	2.624.994	1,89	391.285	1,07
DICIEMBRE	4.422.359	0,04	145.961	-3,72	509.470	1,81	775.928	3,16	2.612.529	-0,47	378.471	-3,27
<b>AÑO 2012</b>												
ENERO	4.599.829	4,01	152.243	4,30	524.575	2,96	792.275	2,11	2.745.110	5,07	385.626	1,89
FEBRERO	4.712.098	2,44	163.462	7,37	534.844	1,96	807.931	1,98	2.804.340	2,16	401.521	4,12
MARZO	4.750.867	0,82	168.344	2,99	539.832	0,93	810.375	0,30	2.819.402	0,54	412.914	2,84
ABRIL	4.744.235	-0,14	167.103	-0,74	541.660	0,34	808.987	-0,17	2.811.098	-0,29	415.387	0,60
MAYO	4.714.122	-0,63	160.200	-4,13	538.339	-0,61	796.569	-1,54	2.805.203	-0,21	413.811	-0,38
JUNIO	4.615.269	-2,10	161.382	0,74	528.369	-1,85	779.445	-2,15	2.752.549	-1,88	393.524	-4,90
JULIO	4.587.455	-0,60	164.755	2,09	520.921	-1,41	764.653	-1,90	2.754.050	0,05	383.076	-2,65
AGOSTO	4.625.634	0,83	163.423	-0,81	527.669	1,30	767.135	0,32	2.796.441	1,54	370.966	-3,16
SEPTIEMBRE	4.705.279	1,72	160.790	-1,61	526.703	-0,18	757.448	-1,26	2.882.154	3,07	378.184	1,95
OCTUBRE	4.833.521	2,73	185.191	15,18	535.591	1,69	753.778	-0,48	2.979.764	3,39	379.197	0,27
NOVIEMBRE	4.907.817	1,54	190.968	3,12	540.261	0,87	751.507	-0,30	3.042.930	2,12	382.151	0,78
DICIEMBRE	4.848.723	-1,20	187.876	-1,62	543.055	0,52	755.832	0,58	2.993.492	-1,62	368.468	-3,58
<b>AÑO 2013</b>												
ENERO	4.980.778	2,72	203.179	8,15	550.818	1,43	759.309	0,46	3.102.474	3,64	364.998	-0,94
FEBRERO	5.040.222	1,19	211.166	3,93	552.399	0,29	760.686	0,18	3.142.262	1,28	373.709	2,39
MARZO	5.035.243	-0,10	214.497	1,58	554.037	0,30	761.458	0,10	3.126.440	-0,50	378.811	1,37
ABRIL	4.989.193	-0,91	206.467	-3,74	549.333	-0,85	742.759	-2,46	3.108.033	-0,59	382.601	1,00
MAYO	4.890.928	-1,97	197.062	-4,56	540.482	-1,61	724.122	-2,51	3.046.697	-1,97	382.565	-0,01
JUNIO												
JULIO												
AGOSTO												
SEPTIEMBRE												
OCTUBRE												
NOVIEMBRE												
DICIEMBRE												

DEMANDANTES DE EMPLEO, PARO REGISTRADO, CONTRATOS Y PRESTACIONES

MAYO 2013

PARO REGISTRADO. VARIACIÓN INTERANUAL SEGÚN SECTOR DE ACTIVIDAD ECONÓMICA. SERIES

	TOTAL		AGRICULTURA		INDUSTRIA		CONSTRUCCIÓN		SERVICIOS		SIN EMP.ANTERIOR	
	ABSOLUTO	%	ABSOLUTO	%	ABSOLUTO	%	ABSOLUTO	%	ABSOLUTO	%	ABSOLUTO	%
<b>AÑO 2009</b>												
ENERO	1.065.876	47,12	23.651	41,46	143.189	47,81	337.123	98,86	543.658	39,04	18.255	10,63
FEBRERO	1.166.529	50,38	20.554	31,39	167.559	55,66	352.111	99,29	600.504	42,39	25.801	14,53
MARZO	1.304.427	56,69	36.648	64,22	186.615	61,74	357.303	97,61	680.565	48,80	43.296	23,91
ABRIL	1.306.363	55,86	36.894	63,09	190.599	62,07	345.035	89,97	674.843	47,79	58.992	33,26
MAYO	1.266.564	53,81	34.644	59,45	185.300	59,83	313.318	78,47	665.059	47,22	68.243	38,39
JUNIO	1.174.465	49,13	33.135	54,04	172.523	55,33	275.085	65,31	628.484	44,47	65.238	35,68
JULIO	1.117.179	46,03	33.048	53,26	160.531	50,65	246.694	55,78	601.918	42,21	74.988	41,72
AGOSTO	1.099.079	43,44	31.973	50,71	155.674	46,71	226.365	46,87	602.911	40,94	82.156	46,17
SEPTIEMBRE	1.084.079	41,29	31.038	48,24	147.622	43,33	208.807	41,82	610.060	39,87	86.552	45,31
OCTUBRE	990.327	35,14	35.458	49,37	132.448	36,62	177.227	32,84	557.911	33,92	87.283	43,59
NOVIEMBRE	879.678	29,43	33.842	44,40	112.230	29,14	143.031	24,50	497.694	28,55	92.881	46,20
DICIEMBRE	794.639	25,40	30.122	39,63	95.377	23,07	124.288	18,90	450.789	25,18	94.063	49,04
<b>AÑO 2010</b>												
ENERO	720.692	21,66	25.996	32,21	74.993	16,94	110.619	16,31	406.899	21,01	102.185	53,79
FEBRERO	648.766	18,63	27.539	32,01	54.218	11,57	91.941	13,01	371.471	18,42	103.597	50,94
MARZO	561.211	15,57	26.964	28,77	36.991	7,57	74.225	10,26	323.706	15,60	99.325	44,26
ABRIL	497.545	13,65	29.327	30,75	22.168	4,45	53.511	7,35	298.062	14,28	94.477	39,97
MAYO	446.063	12,32	30.251	32,56	13.284	2,68	48.843	6,85	265.011	12,78	88.674	36,05
JUNIO	417.479	11,71	28.894	30,59	8.516	1,76	43.957	6,31	248.595	12,18	87.517	35,28
JULIO	364.483	10,28	27.177	28,58	2.410	0,50	34.727	5,04	217.984	10,75	82.185	32,27
AGOSTO	340.581	9,38	25.932	27,29	129	0,03	27.933	3,94	208.272	10,03	78.315	30,11
SEPTIEMBRE	308.316	8,31	22.020	23,09	-3.533	-0,72	19.479	2,75	197.377	9,22	72.973	26,29
OCTUBRE	277.623	7,29	23.982	22,36	-6.900	-1,40	7.980	1,11	183.986	8,35	68.575	23,85
NOVIEMBRE	241.348	6,24	23.629	21,47	-11.884	-2,39	-2.697	-0,37	161.485	7,21	70.815	24,09
DICIEMBRE	176.470	4,50	20.696	19,50	-17.164	-3,37	-28.657	-3,67	130.874	5,84	70.721	24,74
<b>AÑO 2011</b>												
ENERO	182.510	4,51	22.420	21,01	-17.771	-3,43	-30.418	-3,86	133.824	5,71	74.455	25,48
FEBRERO	168.638	4,08	24.163	21,28	-19.328	-3,70	-37.783	-4,73	127.973	5,36	73.613	23,98
MARZO	167.056	4,01	22.752	18,85	-20.713	-3,94	-35.044	-4,39	132.683	5,53	67.378	20,81
ABRIL	126.935	3,06	16.463	13,20	-18.760	-3,61	-22.122	-2,83	97.419	4,08	53.935	16,30
MAYO	123.457	3,04	12.932	10,50	-17.858	-3,51	-22.471	-2,95	109.186	4,67	41.668	12,45
JUNIO	139.433	3,50	16.883	13,69	-13.348	-2,71	-12.367	-1,67	117.054	5,11	31.211	9,30
JULIO	171.164	4,38	18.931	15,48	-8.578	-1,79	-1.459	-0,20	132.618	5,91	29.652	8,80
AGOSTO	161.266	4,06	17.792	14,71	-8.347	-1,71	-4.673	-0,63	132.232	5,79	24.262	7,17
SEPTIEMBRE	208.981	5,20	19.994	17,03	-272	-0,06	4.880	0,67	153.237	6,56	31.142	8,88
OCTUBRE	274.950	6,73	22.909	17,45	9.862	2,02	21.521	2,97	189.615	7,95	31.043	8,72
NOVIEMBRE	310.168	7,55	17.901	13,39	14.995	3,09	28.059	3,88	222.646	9,27	26.567	7,28
DICIEMBRE	322.286	7,86	19.132	15,08	17.832	3,63	22.861	3,04	240.590	10,14	21.871	6,13
<b>AÑO 2012</b>												
ENERO	368.826	8,72	23.124	17,91	24.671	4,94	33.933	4,47	268.091	10,82	19.007	5,18
FEBRERO	412.835	9,60	25.729	18,68	31.381	6,23	47.039	6,18	287.752	11,43	20.934	5,50
MARZO	417.198	9,63	24.913	17,37	34.659	6,86	47.847	6,27	287.978	11,38	21.801	5,57
ABRIL	474.875	11,12	25.941	18,38	40.580	8,10	49.072	6,46	328.678	13,24	30.604	7,95
MAYO	524.463	12,52	24.097	17,70	47.922	9,77	57.576	7,79	357.396	14,60	37.472	9,96
JUNIO	493.468	11,97	21.154	15,09	48.844	10,19	51.601	7,09	345.142	14,34	26.727	7,29
JULIO	507.713	12,44	23.546	16,67	49.643	10,53	42.423	5,87	375.575	15,79	16.526	4,51
AGOSTO	494.707	11,98	24.681	17,79	46.970	9,77	34.513	4,71	380.259	15,74	8.284	2,28
SEPTIEMBRE	478.535	11,32	23.398	17,03	42.228	8,72	25.011	3,41	391.382	15,71	-3.484	-0,91
OCTUBRE	472.595	10,84	31.023	20,12	38.544	7,75	7.397	0,99	403.558	15,66	-7.927	-2,05
NOVIEMBRE	487.355	11,02	39.371	25,97	39.825	7,96	-643	-0,09	417.936	15,92	-9.134	-2,33
DICIEMBRE	426.364	9,64	41.915	28,72	33.585	6,59	-20.096	-2,59	380.963	14,58	-10.003	-2,64
<b>AÑO 2013</b>												
ENERO	380.949	8,28	50.936	33,46	26.243	5,00	-32.966	-4,16	357.364	13,02	-20.628	-5,35
FEBRERO	328.124	6,96	47.704	29,18	17.555	3,28	-47.245	-5,85	337.922	12,05	-27.812	-6,93
MARZO	284.376	5,99	46.153	27,42	14.205	2,63	-48.917	-6,04	307.038	10,89	-34.103	-8,26
ABRIL	244.958	5,16	39.364	23,56	7.673	1,42	-66.228	-8,19	296.935	10,56	-32.786	-7,89
MAYO	176.806	3,75	36.862	23,01	2.143	0,40	-72.447	-9,09	241.494	8,61	-31.246	-7,55
JUNIO												
JULIO												
AGOSTO												
SEPTIEMBRE												
OCTUBRE												
NOVIEMBRE												
DICIEMBRE												

**EVOLUCIÓN DEL PARO REGISTRADO POR SECTORES**

2009 - 2013

AGRICULTURA



Gráfico 2009 adecuado a CNAE 2009

**EVOLUCIÓN DEL PARO REGISTRADO POR SECTORES**

2009 - 2013

INDUSTRIA

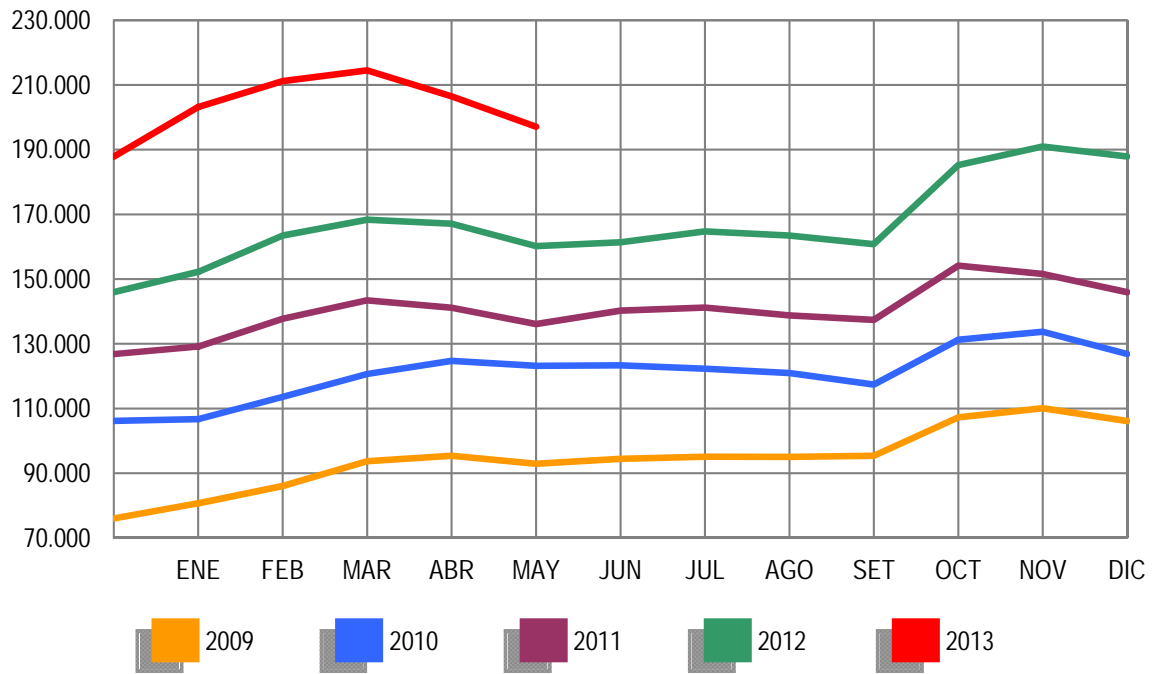

Gráfico 2009 adecuado a CNAE 2009

EVOLUCIÓN DEL PARO REGISTRADO POR SECTORES

2009 - 2013

CONSTRUCCIÓN

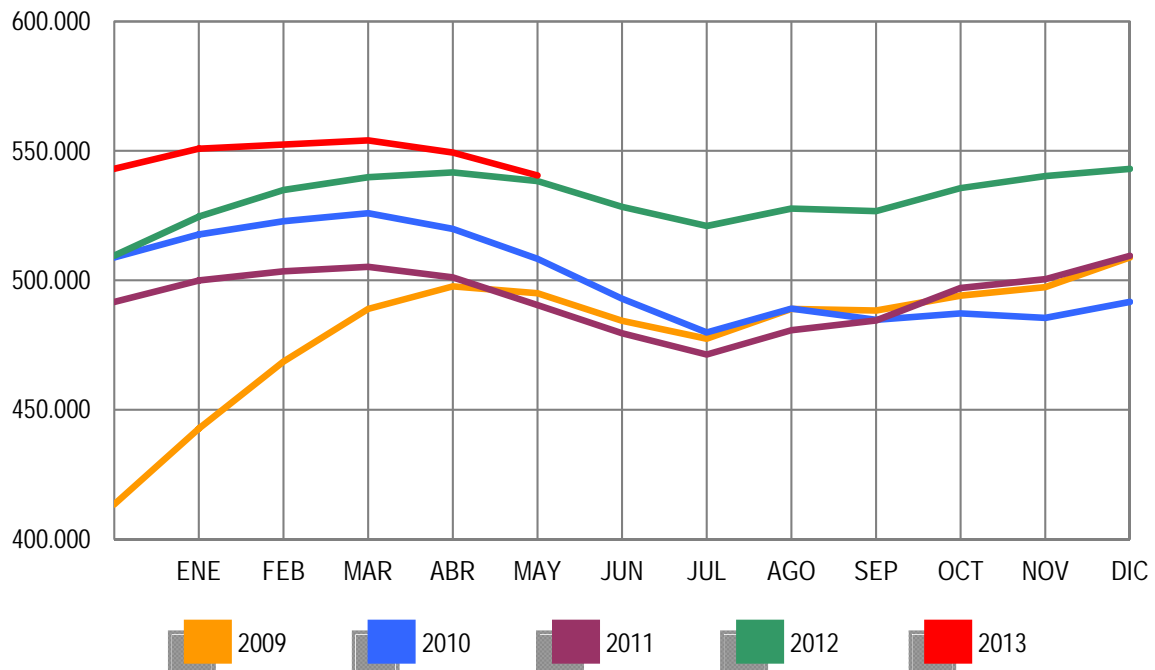

Gráfico 2009 adecuado a CNAE 2009

EVOLUCIÓN DEL PARO REGISTRADO POR SECTORES

2009 - 2013

SERVICIOS

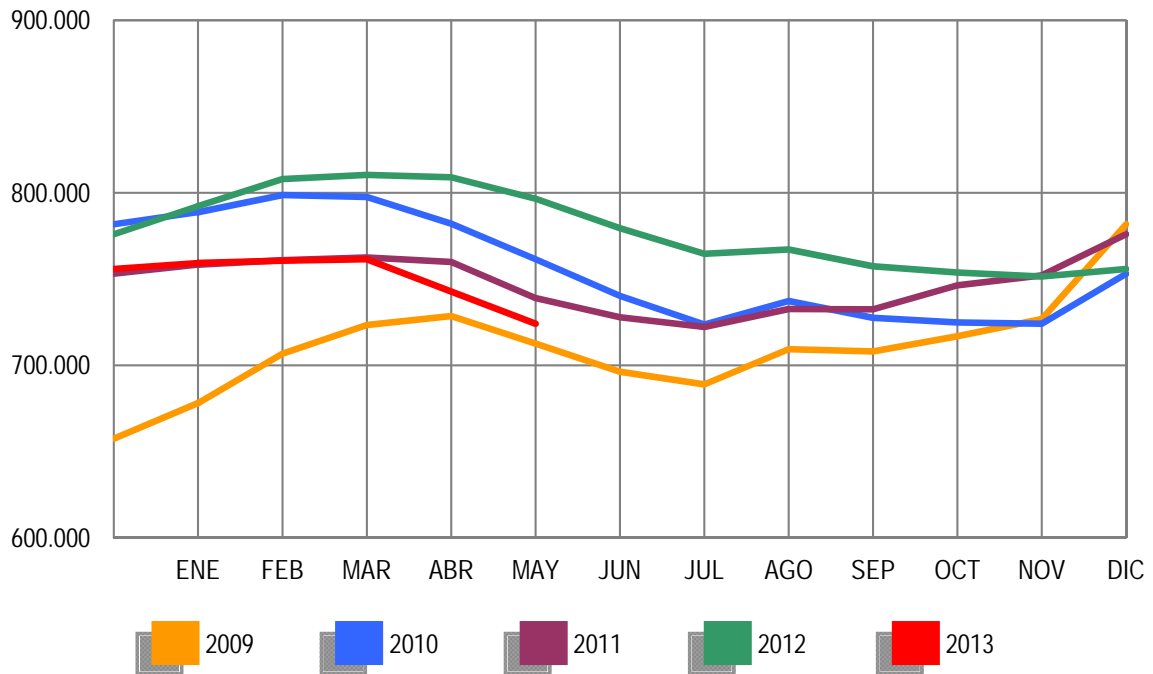

Gráfico 2009 adecuado a CNAE 2009

**EVOLUCIÓN DEL PARO REGISTRADO POR SECTORES**

2009 - 2013

COLECTIVO SIN EMPLEO ANTERIOR

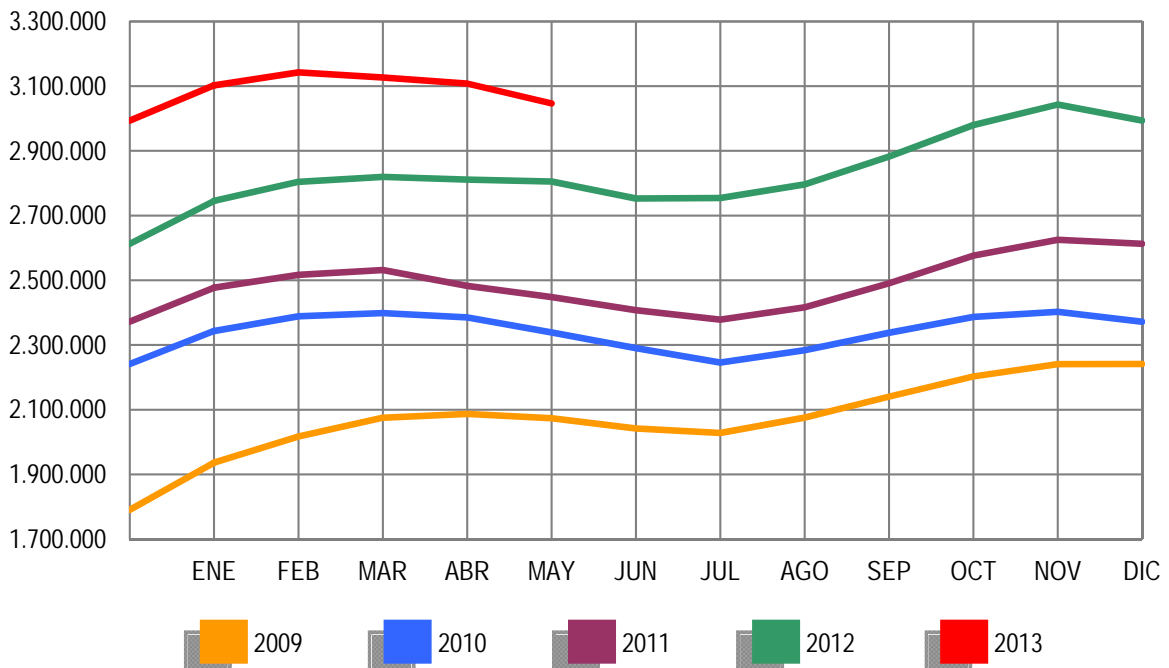

Gráfico 2009 adecuado a CNAE 2009



**PARO REGISTRADO (EXTRANJEROS) POR SEXO, EDAD Y SECTOR DE ACTIVIDAD ECONÓMICA**

	TOTAL	VARIACIÓN				ZONA ORIGEN	
		MENSUAL		ANUAL		PAIS COMUNITARIO	PAIS EXTRACOMUNIT.
		ABSOLUTA	RELATIVA	ABSOLUTA	RELATIVA		
TOTAL	589.111	-23.476	-3,83	-37.286	-5,95	182.539	406.572
SEXO:							
HOMBRES	331.522	-14.466	-4,18	-24.641	-6,92	99.057	232.465
MUJERES	257.589	-9.010	-3,38	-12.645	-4,68	83.482	174.107
MENORES DE 25 AÑOS:							
HOMBRES	21.663	-1.533	-6,61	-4.126	-16,00	5.319	16.344
MUJERES	21.052	-1.174	-5,28	-3.180	-13,12	5.717	15.335
TOTAL	42.715	-2.707	-5,96	-7.306	-14,61	11.036	31.679
MAYORES DE 25 AÑOS:							
HOMBRES	309.859	-12.933	-4,01	-20.515	-6,21	93.738	216.121
MUJERES	236.537	-7.836	-3,21	-9.465	-3,85	77.765	158.772
TOTAL	546.396	-20.769	-3,66	-29.980	-5,20	171.503	374.893
SECTOR:							
AGRICULTURA	48.279	-3.646	-7,02	4.296	9,77	15.100	33.179
INDUSTRIA	40.814	-1.273	-3,02	-4.134	-9,20	15.105	25.709
CONSTRUCCIÓN	111.950	-3.854	-3,33	-22.161	-16,52	35.161	76.789
SERVICIOS	320.682	-13.373	-4,00	-4.581	-1,41	102.751	217.931
SIN EMPLEO ANTERIOR	67.386	-1.330	-1,94	-10.706	-13,71	14.422	52.964

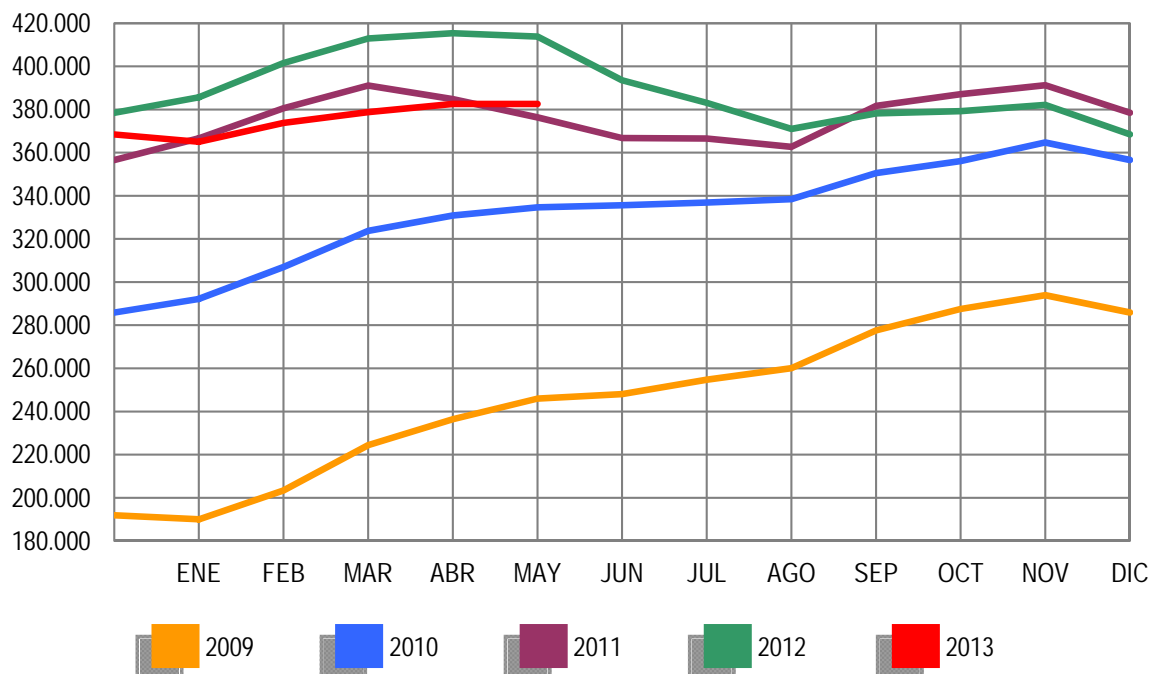
**PARO REGISTRADO (EXTRANJEROS) POR COMUNIDADES AUTÓNOMAS**

COMUNIDADES AUTÓNOMAS	TOTAL	VARIACIÓN				ZONA ORIGEN	
		MENSUAL		ANUAL		PAIS COMUNITARIO	PAIS EXTRACOMUNIT.
		ABSOLUTA	RELATIVA	ABSOLUTA	RELATIVA		
ANDALUCIA	70.332	-2.072	-2,86	-5.059	-6,71	23.425	46.907
ARAGON	23.803	-1.705	-6,68	-79	-0,33	9.695	14.108
PRINCIPADO DE ASTURIAS	6.852	-268	-3,76	-59	-0,85	2.415	4.437
ILLES BALEARS	14.891	-2.211	-12,93	-3.408	-18,62	4.469	10.422
CANARIAS	24.156	-58	-0,24	-2.012	-7,69	8.277	15.879
CANTABRIA	5.167	-238	-4,40	-209	-3,89	1.391	3.776
CASTILLA-LA MANCHA	30.165	-1.286	-4,09	-2.594	-7,92	13.884	16.281
CASTILLA Y LEON	24.456	-954	-3,75	-661	-2,63	11.401	13.055
CATALUÑA	129.385	-5.681	-4,21	-7.950	-5,79	22.853	106.532
COM. VALENCIANA	80.579	-3.814	-4,52	-6.908	-7,90	32.391	48.188
EXTREMADURA	4.719	-246	-4,95	64	1,37	2.025	2.694
GALICIA	14.142	-517	-3,53	-589	-4,00	5.586	8.556
COM. DE MADRID	96.842	-2.623	-2,64	-6.614	-6,39	31.117	65.725
REGION DE MURCIA	20.912	-692	-3,20	-1.500	-6,69	3.620	17.292
COM. FORAL DE NAVARRA	9.284	-328	-3,41	-389	-4,02	3.031	6.253
PAIS VASCO	23.733	-345	-1,43	1.172	5,19	5.073	18.660
LA RIOJA	5.679	-480	-7,79	-642	-10,16	1.818	3.861
CEUTA	1.387	29	2,14	-20	-1,42	23	1.364
MELILLA	2.627	13	0,50	171	6,96	45	2.582
<b>TOTAL</b>	<b>589.111</b>	<b>-23.476</b>	<b>-3,83</b>	<b>-37.286</b>	<b>-5,95</b>	<b>182.539</b>	<b>406.572</b>

**PARO REGISTRADO (EXTRANJEROS) SEGÚN SEXO Y EDAD. SERIES**

	TOTAL	HOMBRES	MUJERES	MENORES DE 25 AÑOS			RESTO EDADES		
				TOTAL	HOMBRES	MUJERES	TOTAL	HOMBRES	MUJERES
<b>AÑO 2009</b>									
ENERO	449.505	292.284	157.221	43.687	26.829	16.858	405.818	265.455	140.363
FEBRERO	473.091	305.326	167.765	45.919	27.713	18.206	427.172	277.613	149.559
MARZO	496.778	319.091	177.687	48.977	29.276	19.701	447.801	289.815	157.986
ABRIL	500.017	322.286	177.731	47.523	28.539	18.984	452.494	293.747	158.747
MAYO	492.491	316.070	176.421	45.422	27.155	18.267	447.069	288.915	158.154
JUNIO	485.043	311.209	173.834	43.332	25.925	17.407	441.711	285.284	156.427
JULIO	482.108	310.989	171.119	41.812	25.001	16.811	440.296	285.988	154.308
AGOSTO	488.570	315.972	172.598	41.288	24.622	16.666	447.282	291.350	155.932
SEPTIEMBRE	501.318	318.652	182.666	43.444	25.209	18.235	457.874	293.443	164.431
OCTUBRE	529.227	332.400	196.827	46.655	26.819	19.836	482.572	305.581	176.991
NOVIEMBRE	551.306	343.847	207.459	49.330	28.193	21.137	501.976	315.654	186.322
DICIEMBRE	566.517	359.074	207.443	48.750	28.301	20.449	517.767	330.773	186.994
<b>AÑO 2010</b>									
ENERO	584.453	367.527	216.926	50.500	28.907	21.593	533.953	338.620	195.333
FEBRERO	603.719	376.953	226.766	54.251	30.849	23.402	549.468	346.104	203.364
MARZO	616.320	383.240	233.080	56.876	32.037	24.839	559.444	351.203	208.241
ABRIL	612.919	379.320	233.599	56.102	31.406	24.696	556.817	347.914	208.903
MAYO	596.886	367.640	229.246	53.651	29.934	23.717	543.235	337.706	205.529
JUNIO	583.927	359.129	224.798	51.293	28.568	22.725	532.634	330.561	202.073
JULIO	569.615	351.569	218.046	48.774	27.202	21.572	520.841	324.367	196.474
AGOSTO	568.859	352.030	216.829	47.119	26.300	20.819	521.740	325.730	196.010
SEPTIEMBRE	573.210	348.120	225.090	48.532	26.449	22.083	524.678	321.671	203.007
OCTUBRE	593.066	355.646	237.420	50.897	27.365	23.532	542.169	328.281	213.888
NOVIEMBRE	606.326	358.728	247.598	52.578	27.908	24.670	553.748	330.820	222.928
DICIEMBRE	605.838	361.084	244.754	49.980	26.517	23.463	555.858	334.567	221.291
<b>AÑO 2011</b>									
ENERO	619.276	366.423	252.853	51.185	27.042	24.143	568.091	339.381	228.710
FEBRERO	631.366	372.539	258.827	53.549	28.308	25.241	577.817	344.231	233.586
MARZO	642.893	377.877	265.016	56.533	29.915	26.618	586.360	347.962	238.398
ABRIL	631.177	371.566	259.611	55.095	29.107	25.988	576.082	342.459	233.623
MAYO	613.547	358.252	255.295	52.507	27.339	25.168	561.040	330.913	230.127
JUNIO	602.794	352.062	250.732	50.608	26.450	24.158	552.186	325.612	226.574
JULIO	593.149	348.347	244.802	48.769	25.728	23.041	544.380	322.619	221.761
AGOSTO	584.605	344.057	240.548	46.293	24.317	21.976	538.312	319.740	218.572
SEPTIEMBRE	591.114	342.492	248.622	48.437	25.206	23.231	542.677	317.286	225.391
OCTUBRE	615.765	355.520	260.245	51.091	26.623	24.468	564.674	328.897	235.777
NOVIEMBRE	625.429	356.800	268.629	52.489	27.113	25.376	572.940	329.687	243.253
DICIEMBRE	625.903	359.777	266.126	50.208	25.932	24.276	575.695	333.845	241.850
<b>AÑO 2012</b>									
ENERO	641.028	366.887	274.141	51.241	26.396	24.845	589.787	340.491	249.296
FEBRERO	655.587	376.642	278.945	53.204	27.704	25.500	602.383	348.938	253.445
MARZO	655.249	376.044	279.205	53.673	28.022	25.651	601.576	348.022	253.554
ABRIL	645.064	369.450	275.614	52.227	27.174	25.053	592.837	342.276	250.561
MAYO	626.397	356.163	270.234	50.021	25.789	24.232	576.376	330.374	246.002
JUNIO	609.498	347.798	261.700	47.608	24.442	23.166	561.890	323.356	238.534
JULIO	594.756	342.528	252.228	45.015	23.331	21.684	549.741	319.197	230.544
AGOSTO	585.164	337.979	247.185	42.660	21.993	20.667	542.504	315.986	226.518
SEPTIEMBRE	588.069	336.241	251.828	43.955	22.576	21.379	544.114	313.665	230.449
OCTUBRE	605.959	344.773	261.186	46.083	23.660	22.423	559.876	321.113	238.763
NOVIEMBRE	616.416	347.370	269.046	46.909	23.922	22.987	569.507	323.448	246.059
DICIEMBRE	612.050	347.327	264.723	44.832	22.819	22.013	567.218	324.508	242.710
<b>AÑO 2013</b>									
ENERO	622.479	353.431	269.048	45.502	23.265	22.237	576.977	330.166	246.811
FEBRERO	628.070	356.421	271.649	46.614	23.934	22.680	581.456	332.487	248.969
MARZO	624.383	354.699	269.684	46.408	23.884	22.524	577.975	330.815	247.160
ABRIL	612.587	345.988	266.599	45.422	23.196	22.226	567.165	322.792	244.373
MAYO	589.111	331.522	257.589	42.715	21.663	21.052	546.396	309.859	236.537
JUNIO									
JULIO									
AGOSTO									
SEPTIEMBRE									
OCTUBRE									
NOVIEMBRE									
DICIEMBRE									

DEMANDANTES DE EMPLEO, PARO REGISTRADO, CONTRATOS Y PRESTACIONES

MAYO 2013

**PARO REGISTRADO (EXTRANJEROS) SEGÚN SECTOR DE ACTIVIDAD ECONÓMICA Y PORCENTAJE DE VARIACIÓN MENSUAL. SERIES**

	TOTAL		AGRICULTURA		INDUSTRIA		CONSTRUCCIÓN		SERVICIOS		SIN EMP.ANTERIOR	
	ABSOLUTO	%	ABSOLUTO	%	ABSOLUTO	%	ABSOLUTO	%	ABSOLUTO	%	ABSOLUTO	%
<b>AÑO 2009</b>												
ENERO	449.505	9,38	17.726	-6,14	40.447	26,08	145.238	16,31	223.688	12,28	22.406	-37,60
FEBRERO	473.091	5,25	19.223	8,45	43.306	7,07	149.550	2,97	234.210	4,70	26.802	19,62
MARZO	496.778	5,01	21.255	10,57	45.527	5,13	152.520	1,99	243.747	4,07	33.729	25,85
ABRIL	500.017	0,65	21.918	3,12	46.120	1,30	153.612	0,72	243.224	-0,21	35.143	4,19
MAYO	492.491	-1,51	20.992	-4,22	45.401	-1,56	149.904	-2,41	239.302	-1,61	36.892	4,98
JUNIO	485.043	-1,51	23.271	10,86	44.510	-1,96	146.509	-2,26	233.337	-2,49	37.416	1,42
JULIO	482.108	-0,61	24.445	5,04	43.547	-2,16	146.307	-0,14	230.182	-1,35	37.627	0,56
AGOSTO	488.570	1,34	24.170	-1,12	43.920	0,86	148.946	1,80	233.412	1,40	38.122	1,32
SEPTIEMBRE	501.318	2,61	23.458	-2,95	43.476	-1,01	147.668	-0,86	246.387	5,56	40.329	5,79
OCTUBRE	529.227	5,57	28.559	21,75	44.759	2,95	148.788	0,76	263.746	7,05	43.375	7,55
NOVIEMBRE	551.306	4,17	30.272	6,00	45.833	2,40	151.753	1,99	277.520	5,22	45.928	5,89
DICIEMBRE	566.517	2,76	30.014	-0,85	47.302	3,21	164.083	8,13	280.385	1,03	44.733	-2,60
<b>AÑO 2010</b>												
ENERO	584.453	3,17	30.171	0,52	48.141	1,77	165.472	0,85	293.200	4,57	47.469	6,12
FEBRERO	603.719	3,30	32.957	9,23	48.756	1,28	166.499	0,62	302.473	3,16	53.034	11,72
MARZO	616.320	2,09	36.409	10,47	49.322	1,16	166.684	0,11	305.022	0,84	58.883	11,03
ABRIL	612.919	-0,55	37.901	4,10	48.642	-1,38	163.722	-1,78	301.543	-1,14	61.111	3,78
MAYO	596.886	-2,62	36.795	-2,92	46.969	-3,44	158.806	-3,00	292.653	-2,95	61.663	0,90
JUNIO	583.927	-2,17	38.170	3,74	45.809	-2,47	154.740	-2,56	283.779	-3,03	61.429	-0,38
JULIO	569.615	-2,45	38.960	2,07	44.228	-3,45	151.356	-2,19	275.058	-3,07	60.013	-2,31
AGOSTO	568.859	-0,13	37.563	-3,59	44.499	0,61	152.557	0,79	275.536	0,17	58.704	-2,18
SEPTIEMBRE	573.210	0,76	34.425	-8,35	43.707	-1,78	148.472	-2,68	285.508	3,62	61.098	4,08
OCTUBRE	593.066	3,46	40.106	16,50	44.233	1,20	146.489	-1,34	299.076	4,75	63.162	3,38
NOVIEMBRE	606.326	2,24	41.651	3,85	44.431	0,45	145.271	-0,83	309.053	3,34	65.920	4,37
DICIEMBRE	605.838	-0,08	39.406	-5,39	45.057	1,41	150.933	3,90	305.811	-1,05	64.631	-1,96
<b>AÑO 2011</b>												
ENERO	619.276	2,22	39.381	-0,06	45.573	1,15	149.797	-0,75	316.332	3,44	68.193	5,51
FEBRERO	631.366	1,95	42.523	7,98	45.978	0,89	149.235	-0,38	322.254	1,87	71.376	4,67
MARZO	642.893	1,83	45.172	6,23	46.342	0,79	149.827	0,40	326.169	1,21	75.383	5,61
ABRIL	631.177	-1,82	43.831	-2,97	45.923	-0,90	149.756	-0,05	316.615	-2,93	75.052	-0,44
MAYO	613.547	-2,79	40.655	-7,25	44.633	-2,81	145.816	-2,63	308.773	-2,48	73.670	-1,84
JUNIO	602.794	-1,75	43.664	7,40	43.694	-2,10	143.034	-1,91	300.043	-2,83	72.359	-1,78
JULIO	593.149	-1,60	45.190	3,49	42.740	-2,18	141.569	-1,02	292.874	-2,39	70.776	-2,19
AGOSTO	584.605	-1,44	42.917	-5,03	42.832	0,22	140.735	-0,59	290.242	-0,90	67.879	-4,09
SEPTIEMBRE	591.114	1,11	40.451	-5,75	42.360	-1,10	137.923	-2,00	300.658	3,59	69.722	2,72
OCTUBRE	615.765	4,17	46.229	14,28	43.619	2,97	138.907	0,71	315.970	5,09	71.040	1,89
NOVIEMBRE	625.429	1,57	44.628	-3,46	44.084	1,07	137.789	-0,80	326.773	3,42	72.155	1,57
DICIEMBRE	625.903	0,08	42.916	-3,84	44.818	1,67	141.478	2,68	326.214	-0,17	70.477	-2,33
<b>AÑO 2012</b>												
ENERO	641.028	2,42	43.747	1,94	45.716	2,00	141.275	-0,14	337.538	3,47	72.752	3,23
FEBRERO	655.587	2,27	47.787	9,23	46.607	1,95	142.193	0,65	343.503	1,77	75.497	3,77
MARZO	655.249	-0,05	49.289	3,14	46.433	-0,37	140.265	-1,36	341.195	-0,67	78.067	3,40
ABRIL	645.064	-1,55	48.482	-1,64	46.155	-0,60	138.150	-1,51	333.705	-2,20	78.572	0,65
MAYO	626.397	-2,89	43.983	-9,28	44.948	-2,62	134.111	-2,92	325.263	-2,53	78.092	-0,61
JUNIO	609.498	-2,70	45.721	3,95	43.929	-2,27	130.260	-2,87	313.750	-3,54	75.838	-2,89
JULIO	594.756	-2,42	47.268	3,38	42.883	-2,38	127.308	-2,27	305.230	-2,72	72.067	-4,97
AGOSTO	585.164	-1,61	45.332	-4,10	42.630	-0,59	125.710	-1,26	303.269	-0,64	68.223	-5,33
SEPTIEMBRE	588.069	0,50	43.460	-4,13	41.943	-1,61	123.231	-1,97	311.171	2,61	68.264	0,06
OCTUBRE	605.959	3,04	50.259	15,64	42.254	0,74	121.324	-1,55	323.916	4,10	68.206	-0,08
NOVIEMBRE	616.416	1,73	51.042	1,56	42.485	0,55	119.877	-1,19	334.453	3,25	68.559	0,52
DICIEMBRE	612.050	-0,71	50.251	-1,55	42.683	0,47	120.796	0,77	331.906	-0,76	66.414	-3,13
<b>AÑO 2013</b>												
ENERO	622.479	1,70	51.404	2,29	42.929	0,58	120.516	-0,23	341.561	2,91	66.069	-0,52
FEBRERO	628.070	0,90	52.909	2,93	42.854	-0,17	119.889	-0,52	344.981	1,00	67.437	2,07
MARZO	624.383	-0,59	53.784	1,65	42.843	-0,03	119.333	-0,46	340.092	-1,42	68.331	1,33
ABRIL	612.587	-1,89	51.925	-3,46	42.087	-1,76	115.804	-2,96	334.055	-1,78	68.716	0,56
MAYO	589.111	-3,83	48.279	-7,02	40.814	-3,02	111.950	-3,33	320.682	-4,00	67.386	-1,94
JUNIO												
JULIO												
AGOSTO												
SEPTIEMBRE												
OCTUBRE												
NOVIEMBRE												
DICIEMBRE												

**PARO REGISTRADO POR CC.AA. Y PROVINCIAS**

PROVINCIA	TOTAL	VARIACIÓN			
		MENSUAL		ANUAL	
		ABSOLUTA	RELATIVA	ABSOLUTA	RELATIVA
<b>AUTONOMÍA</b>					
ALMERIA	81.599	-979	-1,19	1.252	1,56
CADIZ	200.702	-6.000	-2,90	7.315	3,78
CORDOBA	99.364	-3.297	-3,21	6.033	6,46
GRANADA	107.668	-3.087	-2,79	3.085	2,95
HUELVA	58.226	-1.308	-2,20	-890	-1,51
JAEN	71.146	-1.885	-2,58	6.714	10,42
MALAGA	209.362	-5.247	-2,44	5.514	2,70
SEVILLA	253.426	-4.726	-1,83	8.756	3,58
<b>ANDALUCIA</b>	<b>1.081.493</b>	<b>-26.529</b>	<b>-2,39</b>	<b>37.779</b>	<b>3,62</b>
HUESCA	15.655	-595	-3,66	417	2,74
TERUEL	11.166	-211	-1,85	918	8,96
ZARAGOZA	87.942	-1.144	-1,28	5.526	6,71
<b>ARAGON</b>	<b>114.763</b>	<b>-1.950</b>	<b>-1,67</b>	<b>6.861</b>	<b>6,36</b>
<b>PRINCIPADO DE ASTURIAS</b>	<b>106.029</b>	<b>-1.182</b>	<b>-1,10</b>	<b>8.570</b>	<b>8,79</b>
<b>ILLES BALEARS</b>	<b>76.124</b>	<b>-7.917</b>	<b>-9,42</b>	<b>-6.390</b>	<b>-7,74</b>
PALMAS LAS	157.478	309	0,20	1.325	0,85
STA. CRUZ DE TENERIFE	138.884	229	0,17	1.809	1,32
<b>CANARIAS</b>	<b>296.362</b>	<b>538</b>	<b>0,18</b>	<b>3.134</b>	<b>1,07</b>
<b>CANTABRIA</b>	<b>57.685</b>	<b>-938</b>	<b>-1,60</b>	<b>4.732</b>	<b>8,94</b>
ALBACETE	51.815	-1.613	-3,02	1.007	1,98
CIUDAD REAL	70.493	-1.642	-2,28	4.620	7,01
CUENCA	21.482	-478	-2,18	1.245	6,15
GUADALAJARA	24.507	-749	-2,97	901	3,82
TOLEDO	93.245	-2.164	-2,27	5.186	5,89
<b>CASTILLA-LA MANCHA</b>	<b>261.542</b>	<b>-6.646</b>	<b>-2,48</b>	<b>12.959</b>	<b>5,21</b>
AVILA	18.802	-409	-2,13	669	3,69
BURGOS	33.268	-546	-1,61	2.460	7,98
LEON	48.312	-740	-1,51	4.174	9,46
PALENCIA	15.847	-341	-2,11	1.301	8,94
SALAMANCA	36.175	-655	-1,78	1.332	3,82
SEGOVIA	13.107	-221	-1,66	951	7,82
SORIA	6.859	-154	-2,20	374	5,77
VALLADOLID	52.913	-1.225	-2,26	2.559	5,08
ZAMORA	18.806	-465	-2,41	916	5,12
<b>CASTILLA Y LEON</b>	<b>244.089</b>	<b>-4.756</b>	<b>-1,91</b>	<b>14.736</b>	<b>6,43</b>
BARCELONA	481.679	-8.655	-1,77	8.222	1,74
GIRONA	56.898	-2.111	-3,58	552	0,98
LLEIDA	31.235	-1.987	-5,98	46	0,15
TARRAGONA	72.354	-2.076	-2,79	2.414	3,45
<b>CATALUÑA</b>	<b>642.166</b>	<b>-14.829</b>	<b>-2,26</b>	<b>11.234</b>	<b>1,78</b>
ALICANTE/ALACANT	225.082	-4.967	-2,16	1.491	0,67
CASTELLON/CASTELLO	65.421	-1.621	-2,42	271	0,42
VALENCIA	291.623	-4.083	-1,38	7.130	2,51
<b>COM. VALENCIANA</b>	<b>582.126</b>	<b>-10.671</b>	<b>-1,80</b>	<b>8.892</b>	<b>1,55</b>
BADAJOS	95.949	-631	-0,65	4.626	5,07
CACERES	50.809	-1.498	-2,86	3.443	7,27
<b>EXTREMADURA</b>	<b>146.758</b>	<b>-2.129</b>	<b>-1,43</b>	<b>8.069</b>	<b>5,82</b>
CORUÑA A	112.383	-1.930	-1,69	2.969	2,71
LUGO	28.573	-737	-2,51	982	3,56
OURENSE	30.934	-665	-2,10	218	0,71
PONTEVEDRA	111.996	-3.241	-2,81	3.109	2,86
<b>GALICIA</b>	<b>283.886</b>	<b>-6.573</b>	<b>-2,26</b>	<b>7.278</b>	<b>2,63</b>
<b>COM. DE MADRID</b>	<b>560.560</b>	<b>-8.470</b>	<b>-1,49</b>	<b>30.820</b>	<b>5,82</b>
<b>REGION DE MURCIA</b>	<b>153.331</b>	<b>-3.840</b>	<b>-2,44</b>	<b>5.458</b>	<b>3,69</b>
<b>COM. FORAL DE NAVARRA</b>	<b>53.185</b>	<b>-1.259</b>	<b>-2,31</b>	<b>3.636</b>	<b>7,34</b>
ARABA/ALAVA	28.161	-162	-0,57	3.203	12,83
BIZKAIA	100.188	190	0,19	9.575	10,57
GIPUZKOA	49.869	-399	-0,79	4.532	10,00
<b>PAIS VASCO</b>	<b>178.218</b>	<b>-371</b>	<b>-0,21</b>	<b>17.310</b>	<b>10,76</b>
LA RIOJA	27.519	-1.029	-3,60	1.270	4,84
CEUTA	12.718	94	0,74	376	3,05
MELILLA	12.374	192	1,58	82	0,67
<b>TOTAL</b>	<b>4.890.928</b>	<b>-98.265</b>	<b>-1,97</b>	<b>176.806</b>	<b>3,75</b>

PARO REGISTRADO SEGÚN SEXO Y EDAD POR CC.AA. Y PROVINCIAS

PROVINCIA				MENORES DE 25 AÑOS			RESTO DE EDADES			
	AUTONOMÍA	TOTAL	HOMBRES	MUJERES	TOTAL	HOMBRES	MUJERES	TOTAL	HOMBRES	MUJERES
ALMERIA		81.599	40.702	40.897	8.350	4.009	4.341	73.249	36.693	36.556
CADIZ		200.702	94.257	106.445	21.747	11.025	10.722	178.955	83.232	95.723
CORDOBA		99.364	48.917	50.447	13.016	6.515	6.501	86.348	42.402	43.946
GRANADA		107.668	55.417	52.251	12.271	6.169	6.102	95.397	49.248	46.149
HUELVA		58.226	28.981	29.245	6.255	3.141	3.114	51.971	25.840	26.131
JAEN		71.146	34.008	37.138	10.168	5.043	5.125	60.978	28.965	32.013
MALAGA		209.362	102.473	106.889	21.313	10.862	10.451	188.049	91.611	96.438
SEVILLA		253.426	122.485	130.941	28.587	14.827	13.760	224.839	107.658	117.181
ANDALUCIA		1.081.493	527.240	554.253	121.707	61.591	60.116	959.786	465.649	494.137
HUESCA		15.655	7.908	7.747	1.589	865	724	14.066	7.043	7.023
TERUEL		11.166	5.875	5.291	1.387	727	660	9.779	5.148	4.631
ZARAGOZA		87.942	43.508	44.434	9.208	4.974	4.234	78.734	38.534	40.200
ARAGON		114.763	57.291	57.472	12.184	6.566	5.618	102.579	50.725	51.854
PRINCIPADO DE ASTURIAS		106.029	52.921	53.108	8.844	4.887	3.957	97.185	48.034	49.151
ILLES BALEARS		76.124	38.883	37.241	8.374	4.353	4.021	67.750	34.530	33.220
PALMAS LAS		157.478	76.080	81.398	12.512	6.223	6.289	144.966	69.857	75.109
STA. CRUZ DE TENERIFE		138.884	70.090	68.794	9.795	5.021	4.774	129.089	65.069	64.020
CANARIAS		296.362	146.170	150.192	22.307	11.244	11.063	274.055	134.926	139.129
CANTABRIA		57.685	30.407	27.278	5.139	2.822	2.317	52.546	27.585	24.961
ALBACETE		51.815	23.344	28.471	5.757	3.085	2.672	46.058	20.259	25.799
CIUDAD REAL		70.493	33.286	37.207	9.754	5.157	4.597	60.739	28.129	32.610
CUENCA		21.482	10.509	10.973	2.354	1.282	1.072	19.128	9.227	9.901
GUADALAJARA		24.507	11.835	12.672	2.187	1.115	1.072	22.320	10.720	11.600
TOLEDO		93.245	44.988	48.257	9.910	5.387	4.523	83.335	39.601	43.734
CASTILLA-LA MANCHA		261.542	123.962	137.580	29.962	16.026	13.936	231.580	107.936	123.644
AVILA		18.802	9.589	9.213	2.251	1.235	1.016	16.551	8.354	8.197
BURGOS		33.268	16.210	17.058	3.086	1.647	1.439	30.182	14.563	15.619
LEON		48.312	24.260	24.052	4.694	2.601	2.093	43.618	21.659	21.959
PALENCIA		15.847	7.778	8.069	1.853	1.002	851	13.994	6.776	7.218
SALAMANCA		36.175	16.580	19.595	3.919	2.003	1.916	32.256	14.577	17.679
SEGOVIA		13.107	6.658	6.449	1.368	734	634	11.739	5.924	5.815
SORIA		6.859	3.452	3.407	864	494	370	5.995	2.958	3.037
VALLADOLID		52.913	25.317	27.596	5.012	2.778	2.234	47.901	22.539	25.362
ZAMORA		18.806	9.285	9.521	1.897	1.016	881	16.909	8.269	8.640
CASTILLA Y LEON		244.089	119.129	124.960	24.944	13.510	11.434	219.145	105.619	113.526
BARCELONA		481.679	242.886	238.793	31.415	17.233	14.182	450.264	225.653	224.611
GIRONA		56.898	30.226	26.672	3.938	2.170	1.768	52.960	28.056	24.904
LLEIDA		31.235	16.688	14.547	2.243	1.173	1.070	28.992	15.515	13.477
TARRAGONA		72.354	38.241	34.113	5.420	2.907	2.513	66.934	35.334	31.600
CATALUÑA		642.166	328.041	314.125	43.016	23.483	19.533	599.150	304.558	294.592
ALICANTE/ALACANT		225.082	108.762	116.320	18.861	10.079	8.782	206.221	98.683	107.538
CASTELLON/CASTELLO		65.421	34.021	31.400	6.288	3.441	2.847	59.133	30.580	28.553
VALENCIA		291.623	144.635	146.988	26.373	14.307	12.066	265.250	130.328	134.922
COM. VALENCIANA		582.126	287.418	294.708	51.522	27.827	23.695	530.604	259.591	271.013
BADAJOZ		95.949	42.163	53.786	12.721	6.490	6.231	83.228	35.673	47.555
CACERES		50.809	24.988	25.821	6.477	3.423	3.054	44.332	21.565	22.767
EXTREMADURA		146.758	67.151	79.607	19.198	9.913	9.285	127.560	57.238	70.322
CORUÑA A		112.383	55.400	56.983	7.222	3.929	3.293	105.161	51.471	53.690
LUGO		28.573	14.686	13.887	2.109	1.162	947	26.464	13.524	12.940
OURENSE		30.934	14.946	15.988	2.298	1.245	1.053	28.636	13.701	14.935
PONTEVEDRA		111.996	53.513	58.483	8.041	4.343	3.698	103.955	49.170	54.785
GALICIA		283.886	138.545	145.341	19.670	10.679	8.991	264.216	127.866	136.350
COM. DE MADRID		560.560	275.947	284.613	48.528	25.921	22.607	512.032	250.026	262.006
REGION DE MURCIA		153.331	74.242	79.089	15.687	8.110	7.577	137.644	66.132	71.512
COM. FORAL DE NAVARRA		53.185	26.060	27.125	5.383	2.999	2.384	47.802	23.061	24.741
ARABA/ALAVA		28.161	13.541	14.620	2.305	1.135	1.170	25.856	12.406	13.450
BIZKAIA		100.188	50.410	49.778	7.750	4.234	3.516	92.438	46.176	46.262
GIPUZKOA		49.869	23.722	26.147	4.026	2.191	1.835	45.843	21.531	24.312
PAIS VASCO		178.218	87.673	90.545	14.081	7.560	6.521	164.137	80.113	84.024
LA RIOJA		27.519	13.672	13.847	2.407	1.299	1.108	25.112	12.373	12.739
CEUTA		12.718	5.350	7.368	2.481	1.192	1.289	10.237	4.158	6.079
MELILLA		12.374	5.391	6.983	2.578	1.256	1.322	9.796	4.135	5.661
<b>TOTAL</b>		<b>4.890.928</b>	<b>2.405.493</b>	<b>2.485.435</b>	<b>458.012</b>	<b>241.238</b>	<b>216.774</b>	<b>4.432.916</b>	<b>2.164.255</b>	<b>2.268.661</b>

**PARO REGISTRADO SEGÚN SECTOR DE ACTIVIDAD ECONÓMICA POR CC.AA. Y PROVINCIAS**

PROVINCIA						SIN EMPLEO ANTERIOR
AUTONOMÍA	TOTAL	AGRICULTURA	INDUSTRIA	CONSTRUCCIÓN	SERVICIOS	
ALMERIA	81.599	8.922	5.340	14.421	44.727	8.189
CADIZ	200.702	6.775	16.643	33.039	111.534	32.711
CORDOBA	99.364	9.719	12.214	13.738	51.433	12.260
GRANADA	107.668	7.634	7.540	20.084	60.313	12.097
HUELVA	58.226	6.947	4.027	9.389	31.703	6.160
JAEN	71.146	13.190	6.648	7.327	35.210	8.771
MALAGA	209.362	5.760	12.675	37.428	128.925	24.574
SEVILLA	253.426	14.083	22.339	38.792	148.992	29.220
<b>ANDALUCIA</b>	<b>1.081.493</b>	<b>73.030</b>	<b>87.426</b>	<b>174.218</b>	<b>612.837</b>	<b>133.982</b>
HUESCA	15.655	1.050	1.751	2.377	9.516	961
TERUEL	11.166	618	1.698	1.899	6.378	573
ZARAGOZA	87.942	3.421	12.295	11.177	54.624	6.425
<b>ARAGON</b>	<b>114.763</b>	<b>5.089</b>	<b>15.744</b>	<b>15.453</b>	<b>70.518</b>	<b>7.959</b>
<b>PRINCIPADO DE ASTURIAS</b>	<b>106.029</b>	<b>1.578</b>	<b>11.430</b>	<b>15.974</b>	<b>69.122</b>	<b>7.925</b>
<b>ILLES BALEARS</b>	<b>76.124</b>	<b>1.197</b>	<b>4.111</b>	<b>13.348</b>	<b>53.662</b>	<b>3.806</b>
PALMAS LAS	157.478	3.334	7.152	22.946	114.697	9.349
STA. CRUZ DE TENERIFE	138.884	3.236	6.376	24.735	97.288	7.249
<b>CANARIAS</b>	<b>296.362</b>	<b>6.570</b>	<b>13.528</b>	<b>47.681</b>	<b>211.985</b>	<b>16.598</b>
<b>CANTABRIA</b>	<b>57.685</b>	<b>701</b>	<b>5.370</b>	<b>9.914</b>	<b>37.764</b>	<b>3.936</b>
ALBACETE	51.815	4.346	6.674	6.863	29.745	4.187
CIUDAD REAL	70.493	7.657	7.150	10.229	39.724	5.733
CUENCA	21.482	2.512	2.060	3.068	12.519	1.323
GUADALAJARA	24.507	484	2.280	3.210	17.314	1.219
TOLEDO	93.245	6.134	12.544	14.541	54.621	5.405
<b>CASTILLA-LA MANCHA</b>	<b>261.542</b>	<b>21.133</b>	<b>30.708</b>	<b>37.911</b>	<b>153.923</b>	<b>17.867</b>
AVILA	18.802	1.203	1.378	3.972	10.059	2.190
BURGOS	33.268	1.569	5.369	4.881	18.999	2.450
LEON	48.312	1.552	6.964	7.362	27.455	4.979
PALENCIA	15.847	929	1.821	2.303	9.281	1.513
SALAMANCA	36.175	1.093	3.016	5.361	22.499	4.206
SEGOVIA	13.107	1.187	1.237	2.007	7.648	1.028
SORIA	6.859	408	1.279	846	3.790	536
VALLADOLID	52.913	3.466	5.376	7.224	31.384	5.463
ZAMORA	18.806	1.228	1.720	3.362	10.498	1.998
<b>CASTILLA Y LEON</b>	<b>244.089</b>	<b>12.635</b>	<b>28.160</b>	<b>37.318</b>	<b>141.613</b>	<b>24.363</b>
BARCELONA	481.679	4.375	75.412	67.149	310.851	23.892
GIRONA	56.898	1.766	7.235	10.129	34.726	3.042
LLEIDA	31.235	2.778	3.709	5.152	18.137	1.459
TARRAGONA	72.354	3.190	9.061	12.839	43.842	3.422
<b>CATALUÑA</b>	<b>642.166</b>	<b>12.109</b>	<b>95.417</b>	<b>95.269</b>	<b>407.556</b>	<b>31.815</b>
ALICANTE/ALACANT	225.082	7.253	38.933	32.778	129.735	16.383
CASTELLON/CASTELLO	65.421	2.997	10.214	9.781	38.436	3.993
VALENCIA	291.623	9.855	42.314	38.325	185.031	16.098
<b>COM. VALENCIANA</b>	<b>582.126</b>	<b>20.105</b>	<b>91.461</b>	<b>80.884</b>	<b>353.202</b>	<b>36.474</b>
BADAJOS	95.949	8.670	6.527	10.854	60.491	9.407
CACERES	50.809	3.319	4.020	9.622	30.098	3.750
<b>EXTREMADURA</b>	<b>146.758</b>	<b>11.989</b>	<b>10.547</b>	<b>20.476</b>	<b>90.589</b>	<b>13.157</b>
CORUÑA A	112.383	2.897	15.231	18.775	66.666	8.814
LUGO	28.573	1.149	2.951	4.778	17.323	2.372
OURENSE	30.934	1.341	4.449	4.583	17.868	2.693
PONTEVEDRA	111.996	3.989	16.980	16.518	65.113	9.396
<b>GALICIA</b>	<b>283.886</b>	<b>9.376</b>	<b>39.611</b>	<b>44.654</b>	<b>166.970</b>	<b>23.275</b>
<b>COM. DE MADRID</b>	<b>560.560</b>	<b>4.146</b>	<b>45.567</b>	<b>74.106</b>	<b>412.553</b>	<b>24.188</b>
<b>REGION DE MURCIA</b>	<b>153.331</b>	<b>10.129</b>	<b>19.148</b>	<b>23.802</b>	<b>88.438</b>	<b>11.814</b>
<b>COM. FORAL DE NAVARRA</b>	<b>53.185</b>	<b>2.133</b>	<b>9.496</b>	<b>6.317</b>	<b>32.139</b>	<b>3.100</b>
ARABA/ALAVA	28.161	714	4.173	3.199	17.677	2.398
BIZKAIA	100.188	1.474	13.387	13.045	62.954	9.328
GIPUZKOA	49.869	604	8.910	4.738	31.965	3.652
<b>PAIS VASCO</b>	<b>178.218</b>	<b>2.792</b>	<b>26.470</b>	<b>20.982</b>	<b>112.596</b>	<b>15.378</b>
<b>LA RIOJA</b>	<b>27.519</b>	<b>2.188</b>	<b>5.519</b>	<b>3.533</b>	<b>14.658</b>	<b>1.621</b>
<b>CEUTA</b>	<b>12.718</b>	<b>61</b>	<b>536</b>	<b>975</b>	<b>8.569</b>	<b>2.577</b>
<b>MELILLA</b>	<b>12.374</b>	<b>101</b>	<b>233</b>	<b>1.307</b>	<b>8.003</b>	<b>2.730</b>
<b>TOTAL</b>	<b>4.890.928</b>	<b>197.062</b>	<b>540.482</b>	<b>724.122</b>	<b>3.046.697</b>	<b>382.565</b>

## PARO REGISTRADO. VARIACIÓN MENSUAL SEGÚN SECTOR DE ACTIVIDAD ECONÓMICA POR CC.AA Y PROVINCIAS

PROVINCIA						
AUTONOMÍA	TOTAL	AGRICULTURA	INDUSTRIA	CONSTRUCCIÓN	SERVICIOS	SIN EMPLEO ANTERIOR
ALMERIA	-979	-4	-129	-402	-483	39
CADIZ	-6.000	-397	-306	-1.019	-3.849	-429
CORDOBA	-3.297	-851	-224	-523	-1.649	-50
GRANADA	-3.087	-332	-221	-577	-1.921	-36
HUELVA	-1.308	127	-75	-294	-995	-71
JAEN	-1.885	-846	-128	-317	-578	-16
MALAGA	-5.247	-47	-270	-776	-4.418	264
SEVILLA	-4.726	-925	-138	-1.013	-2.574	-76
ANDALUCIA	-26.529	-3.275	-1.491	-4.921	-16.467	-375
HUESCA	-595	-364	-57	-101	-65	-8
TERUEL	-211	-111	-22	-64	-11	-3
ZARAGOZA	-1.144	-550	17	-326	-321	36
ARAGON	-1.950	-1.025	-62	-491	-397	25
PRINCIPADO DE ASTURIAS	-1.182	5	1	-295	-782	-111
ILLES BALEARS	-7.917	-64	-150	-27	-7.637	-39
PALMAS LAS	309	101	3	-306	437	74
STA. CRUZ DE TENERIFE	229	52	18	-248	425	-18
CANARIAS	538	153	21	-554	862	56
CANTABRIA	-938	-20	22	-149	-795	4
ALBACETE	-1.613	-424	-204	-357	-602	-26
CIUDAD REAL	-1.642	-537	-92	-255	-650	-108
CUENCA	-478	-92	-43	-176	-158	-9
GUADALAJARA	-749	-2	-62	-142	-490	-53
TOLEDO	-2.164	-302	-325	-285	-1.200	-52
CASTILLA-LA MANCHA	-6.646	-1.357	-726	-1.215	-3.100	-248
AVILA	-409	-55	1	-120	-270	35
BURGOS	-546	-66	-83	-110	-326	39
LEON	-740	-106	-99	-124	-480	69
PALENCIA	-341	-30	-54	-100	-179	22
SALAMANCA	-655	-40	-4	-258	-385	32
SEGOVIA	-221	-43	-15	-54	-115	6
SORIA	-154	-47	70	-68	-131	22
VALLADOLID	-1.225	-226	-198	-162	-678	39
ZAMORA	-465	-38	-27	-174	-229	3
CASTILLA Y LEON	-4.756	-651	-409	-1.170	-2.793	267
BARCELONA	-8.655	-356	-1.167	-1.343	-5.994	205
GIRONA	-2.111	-77	-78	-261	-1.729	34
LLEIDA	-1.987	-696	-129	-232	-934	4
TARRAGONA	-2.076	-170	-54	-218	-1.646	12
CATALUÑA	-14.829	-1.299	-1.428	-2.054	-10.303	255
ALICANTE/ALACANT	-4.967	-133	-1.025	-821	-2.958	-30
CASTELLON/CASTELLO	-1.621	-178	-194	-339	-911	1
VALENCIA	-4.083	-223	-411	-901	-2.834	286
COM. VALENCIANA	-10.671	-534	-1.630	-2.061	-6.703	257
BADAJOS	-631	282	-179	-470	-100	-164
CACERES	-1.498	-181	-124	-509	-634	-50
EXTREMADURA	-2.129	101	-303	-979	-734	-214
CORUÑA A	-1.930	-34	-228	-507	-1.178	17
LUGO	-737	-13	-32	-121	-525	-46
OURENSE	-665	-27	-66	-124	-415	-33
PONTEVEDRA	-3.241	-72	-604	-710	-1.901	46
GALICIA	-6.573	-146	-930	-1.462	-4.019	-16
COM. DE MADRID	-8.470	-209	-927	-2.061	-5.157	-116
REGION DE MURCIA	-3.840	-461	-347	-933	-1.936	-163
COM. FORAL DE NAVARRA	-1.259	-140	-310	-155	-663	9
ARABA/ALAVA	-162	-47	-16	-6	-135	42
BIZKAIA	190	-9	-2	-45	47	199
GIPUZKOA	-399	-9	-24	10	-448	72
PAIS VASCO	-371	-65	-42	-41	-536	313
LA RIOJA	-1.029	-417	-156	-101	-319	-36
CEUTA	94	1	9	32	48	4
MELILLA	192	-2	7	0	95	92
<b>TOTAL</b>	<b>-98.265</b>	<b>-9.405</b>	<b>-8.851</b>	<b>-18.637</b>	<b>-61.336</b>	<b>-36</b>

## PARO REGISTRADO (COLECTIVO SIN EMPLEO ANTERIOR) SEGÚN TRAMOS DE EDAD. AMBOS SEXOS

## PROVINCIA

AUTONOMÍA	TOTAL	<20 AÑOS	20-24 AÑOS	25-29 AÑOS	30-44 AÑOS	>44 AÑOS
ALMERIA	8.189	933	2.213	835	1.486	2.722
CADIZ	32.711	3.512	6.920	1.984	5.113	15.182
CORDOBA	12.260	1.976	3.851	1.178	1.555	3.700
GRANADA	12.097	1.787	3.792	1.465	1.966	3.087
HUELVA	6.160	902	1.721	519	713	2.305
JAEN	8.771	1.182	2.679	887	1.077	2.946
MALAGA	24.574	3.319	5.770	1.806	4.141	9.538
SEVILLA	29.220	4.456	8.016	2.229	4.117	10.402
<b>ANDALUCIA</b>	<b>133.982</b>	<b>18.067</b>	<b>34.962</b>	<b>10.903</b>	<b>20.168</b>	<b>49.882</b>
HUESCA	961	205	227	105	223	201
TERUEL	573	125	157	70	128	93
ZARAGOZA	6.425	1.396	1.542	610	1.230	1.647
<b>ARAGON</b>	<b>7.959</b>	<b>1.726</b>	<b>1.926</b>	<b>785</b>	<b>1.581</b>	<b>1.941</b>
<b>PRINCIPADO DE ASTURIAS</b>	<b>7.925</b>	<b>1.041</b>	<b>2.036</b>	<b>977</b>	<b>1.662</b>	<b>2.209</b>
<b>ILLES BALEARS</b>	<b>3.806</b>	<b>969</b>	<b>948</b>	<b>257</b>	<b>657</b>	<b>975</b>
PALMAS LAS	9.349	1.169	2.765	697	775	3.943
STA. CRUZ DE TENERIFE	7.249	809	2.275	671	824	2.670
<b>CANARIAS</b>	<b>16.598</b>	<b>1.978</b>	<b>5.040</b>	<b>1.368</b>	<b>1.599</b>	<b>6.613</b>
<b>CANTABRIA</b>	<b>3.936</b>	<b>497</b>	<b>1.059</b>	<b>411</b>	<b>782</b>	<b>1.187</b>
ALBACETE	4.187	776	1.011	294	533	1.573
CIUDAD REAL	5.733	1.261	1.446	484	704	1.838
CUENCA	1.323	243	322	127	188	443
GUADALAJARA	1.219	254	351	100	224	290
TOLEDO	5.405	1.121	1.432	390	833	1.629
<b>CASTILLA-LA MANCHA</b>	<b>17.867</b>	<b>3.655</b>	<b>4.562</b>	<b>1.395</b>	<b>2.482</b>	<b>5.773</b>
AVILA	2.190	419	542	203	386	640
BURGOS	2.450	450	662	270	455	613
LEON	4.979	745	1.324	580	903	1.427
PALENCIA	1.513	320	388	137	235	433
SALAMANCA	4.206	639	975	447	725	1.420
SEGOVIA	1.028	229	250	102	211	236
SORIA	536	140	159	52	80	105
VALLADOLID	5.463	827	1.253	488	1.028	1.867
ZAMORA	1.998	302	473	201	340	682
<b>CASTILLA Y LEON</b>	<b>24.363</b>	<b>4.071</b>	<b>6.026</b>	<b>2.480</b>	<b>4.363</b>	<b>7.423</b>
BARCELONA	23.892	5.033	4.689	1.923	5.089	7.158
GIRONA	3.042	578	468	233	745	1.018
LLEIDA	1.459	250	277	142	411	379
TARRAGONA	3.422	706	597	227	798	1.094
<b>CATALUÑA</b>	<b>31.815</b>	<b>6.567</b>	<b>6.031</b>	<b>2.525</b>	<b>7.043</b>	<b>9.649</b>
ALICANTE/ALACANT	16.383	2.294	3.641	1.221	2.832	6.395
CASTELLON/CASTELLO	3.993	866	974	412	869	872
VALENCIA	16.098	3.612	4.000	1.180	2.537	4.769
<b>COM. VALENCIANA</b>	<b>36.474</b>	<b>6.772</b>	<b>8.615</b>	<b>2.813</b>	<b>6.238</b>	<b>12.036</b>
BADAJOS	9.407	2.035	2.078	685	1.000	3.609
CACERES	3.750	891	1.122	355	381	1.001
<b>EXTREMADURA</b>	<b>13.157</b>	<b>2.926</b>	<b>3.200</b>	<b>1.040</b>	<b>1.381</b>	<b>4.610</b>
CORUÑA A	8.814	798	1.682	1.111	1.969	3.254
LUGO	2.372	262	550	309	466	785
OURENSE	2.693	282	525	301	535	1.050
PONTEVEDRA	9.396	978	1.794	892	1.980	3.752
<b>GALICIA</b>	<b>23.275</b>	<b>2.320</b>	<b>4.551</b>	<b>2.613</b>	<b>4.950</b>	<b>8.841</b>
<b>COM. DE MADRID</b>	<b>24.188</b>	<b>4.473</b>	<b>5.684</b>	<b>2.058</b>	<b>4.529</b>	<b>7.444</b>
<b>REGION DE MURCIA</b>	<b>11.814</b>	<b>1.749</b>	<b>2.561</b>	<b>865</b>	<b>2.083</b>	<b>4.556</b>
<b>COM. FORAL DE NAVARRA</b>	<b>3.100</b>	<b>630</b>	<b>760</b>	<b>339</b>	<b>660</b>	<b>711</b>
ARABA/ALAVA	2.398	317	544	364	708	465
BIZKAIA	9.328	1.096	2.094	1.117	2.434	2.587
GIPUZKOA	3.652	494	992	425	839	902
<b>PAIS VASCO</b>	<b>15.378</b>	<b>1.907</b>	<b>3.630</b>	<b>1.906</b>	<b>3.981</b>	<b>3.954</b>
<b>LA RIOJA</b>	<b>1.621</b>	<b>260</b>	<b>415</b>	<b>184</b>	<b>405</b>	<b>357</b>
CEUTA	2.577	677	694	259	522	425
MELILLA	2.730	817	599	190	521	603
<b>TOTAL</b>	<b>382.565</b>	<b>61.102</b>	<b>93.299</b>	<b>33.368</b>	<b>65.607</b>	<b>129.189</b>



**PARO REGISTRADO (COLECTIVO SIN EMPLEO ANTERIOR) SEGÚN TRAMOS DE EDAD. HOMBRES**

## PROVINCIA

AUTONOMÍA	TOTAL	<20 AÑOS	20-24 AÑOS	25-29 AÑOS	30-44 AÑOS	>44 AÑOS
ALMERIA	2.789	511	1.047	291	380	560
CADIZ	7.750	1.884	3.229	711	747	1.179
CORDOBA	3.843	1.037	1.609	457	367	373
GRANADA	4.213	990	1.662	513	476	572
HUELVA	1.927	481	808	182	165	291
JAEN	2.304	609	995	284	199	217
MALAGA	7.555	1.767	2.650	644	999	1.495
SEVILLA	9.087	2.350	3.725	785	977	1.250
<b>ANDALUCIA</b>	<b>39.468</b>	<b>9.629</b>	<b>15.725</b>	<b>3.867</b>	<b>4.310</b>	<b>5.937</b>
HUESCA	323	117	109	21	27	49
TERUEL	166	69	49	17	18	13
ZARAGOZA	2.188	774	716	160	216	322
<b>ARAGON</b>	<b>2.677</b>	<b>960</b>	<b>874</b>	<b>198</b>	<b>261</b>	<b>384</b>
<b>PRINCIPADO DE ASTURIAS</b>	<b>2.810</b>	<b>624</b>	<b>993</b>	<b>383</b>	<b>429</b>	<b>381</b>
<b>ILLES BALEARS</b>	<b>1.476</b>	<b>539</b>	<b>468</b>	<b>75</b>	<b>147</b>	<b>247</b>
PALMAS LAS	3.064	636	1.350	268	213	597
STA. CRUZ DE TENERIFE	2.529	437	1.130	278	221	463
<b>CANARIAS</b>	<b>5.593</b>	<b>1.073</b>	<b>2.480</b>	<b>546</b>	<b>434</b>	<b>1.060</b>
<b>CANTABRIA</b>	<b>1.419</b>	<b>295</b>	<b>537</b>	<b>169</b>	<b>202</b>	<b>216</b>
ALBACETE	1.246	429	446	102	91	178
CIUDAD REAL	1.603	651	532	144	107	169
CUENCA	383	123	124	35	36	65
GUADALAJARA	420	143	159	23	39	56
TOLEDO	1.611	580	617	91	120	203
<b>CASTILLA-LA MANCHA</b>	<b>5.263</b>	<b>1.926</b>	<b>1.878</b>	<b>395</b>	<b>393</b>	<b>671</b>
AVILA	666	246	242	53	51	74
BURGOS	820	256	300	64	102	98
LEON	1.728	442	664	208	211	203
PALENCIA	489	175	177	51	42	44
SALAMANCA	1.282	335	416	161	156	214
SEGOVIA	307	132	91	25	28	31
SORIA	205	92	71	12	11	19
VALLADOLID	1.803	482	608	186	265	262
ZAMORA	552	164	189	71	55	73
<b>CASTILLA Y LEON</b>	<b>7.852</b>	<b>2.324</b>	<b>2.758</b>	<b>831</b>	<b>921</b>	<b>1.018</b>
BARCELONA	7.699	2.900	2.455	486	937	921
GIRONA	871	356	219	52	130	114
LLEIDA	415	132	123	34	68	58
TARRAGONA	936	390	270	46	103	127
<b>CATALUÑA</b>	<b>9.921</b>	<b>3.778</b>	<b>3.067</b>	<b>618</b>	<b>1.238</b>	<b>1.220</b>
ALICANTE/ALACANT	4.927	1.321	1.795	401	509	901
CASTELLON/CASTELLO	1.212	480	439	80	90	123
VALENCIA	5.446	2.089	1.920	371	467	599
<b>COM. VALENCIANA</b>	<b>11.585</b>	<b>3.890</b>	<b>4.154</b>	<b>852</b>	<b>1.066</b>	<b>1.623</b>
BADAJOS	2.641	1.098	854	234	170	285
CACERES	1.317	520	467	128	87	115
<b>EXTREMADURA</b>	<b>3.958</b>	<b>1.618</b>	<b>1.321</b>	<b>362</b>	<b>257</b>	<b>400</b>
CORUÑA A	2.930	472	803	419	604	632
LUGO	826	155	267	102	115	187
OURENSE	864	167	244	105	145	203
PONTEVEDRA	2.873	576	837	343	502	615
<b>GALICIA</b>	<b>7.493</b>	<b>1.370</b>	<b>2.151</b>	<b>969</b>	<b>1.366</b>	<b>1.637</b>
<b>COM. DE MADRID</b>	<b>8.931</b>	<b>2.573</b>	<b>2.875</b>	<b>801</b>	<b>1.172</b>	<b>1.510</b>
<b>REGION DE MURCIA</b>	<b>3.289</b>	<b>943</b>	<b>1.134</b>	<b>223</b>	<b>316</b>	<b>673</b>
<b>COM. FORAL DE NAVARRA</b>	<b>1.046</b>	<b>367</b>	<b>348</b>	<b>71</b>	<b>129</b>	<b>131</b>
ARABA/ALAVA	717	179	205	92	132	109
BIZKAIA	3.427	591	1.101	446	702	587
GIPUZKOA	1.368	294	520	141	214	199
<b>PAIS VASCO</b>	<b>5.512</b>	<b>1.064</b>	<b>1.826</b>	<b>679</b>	<b>1.048</b>	<b>895</b>
LA RIOJA	411	139	168	38	32	34
CEUTA	973	337	307	96	138	95
MELILLA	874	416	258	49	73	78
<b>TOTAL</b>	<b>120.551</b>	<b>33.865</b>	<b>43.322</b>	<b>11.222</b>	<b>13.932</b>	<b>18.210</b>

**PARO REGISTRADO (COLECTIVO SIN EMPLEO ANTERIOR) SEGÚN TRAMOS DE EDAD. MUJERES**

## PROVINCIA

AUTONOMÍA	TOTAL	<20 AÑOS	20-24 AÑOS	25-29 AÑOS	30-44 AÑOS	>44 AÑOS
ALMERIA	5.400	422	1.166	544	1.106	2.162
CADIZ	24.961	1.628	3.691	1.273	4.366	14.003
CORDOBA	8.417	939	2.242	721	1.188	3.327
GRANADA	7.884	797	2.130	952	1.490	2.515
HUELVA	4.233	421	913	337	548	2.014
JAEN	6.467	573	1.684	603	878	2.729
MALAGA	17.019	1.552	3.120	1.162	3.142	8.043
SEVILLA	20.133	2.106	4.291	1.444	3.140	9.152
<b>ANDALUCIA</b>	<b>94.514</b>	<b>8.438</b>	<b>19.237</b>	<b>7.036</b>	<b>15.858</b>	<b>43.945</b>
HUESCA	638	88	118	84	196	152
TERUEL	407	56	108	53	110	80
ZARAGOZA	4.237	622	826	450	1.014	1.325
<b>ARAGON</b>	<b>5.282</b>	<b>766</b>	<b>1.052</b>	<b>587</b>	<b>1.320</b>	<b>1.557</b>
<b>PRINCIPADO DE ASTURIAS</b>	<b>5.115</b>	<b>417</b>	<b>1.043</b>	<b>594</b>	<b>1.233</b>	<b>1.828</b>
<b>ILLES BALEARS</b>	<b>2.330</b>	<b>430</b>	<b>480</b>	<b>182</b>	<b>510</b>	<b>728</b>
PALMAS LAS	6.285	533	1.415	429	562	3.346
STA. CRUZ DE TENERIFE	4.720	372	1.145	393	603	2.207
<b>CANARIAS</b>	<b>11.005</b>	<b>905</b>	<b>2.560</b>	<b>822</b>	<b>1.165</b>	<b>5.553</b>
<b>CANTABRIA</b>	<b>2.517</b>	<b>202</b>	<b>522</b>	<b>242</b>	<b>580</b>	<b>971</b>
ALBACETE	2.941	347	565	192	442	1.395
CIUDAD REAL	4.130	610	914	340	597	1.669
CUENCA	940	120	198	92	152	378
GUADALAJARA	799	111	192	77	185	234
TOLEDO	3.794	541	815	299	713	1.426
<b>CASTILLA-LA MANCHA</b>	<b>12.604</b>	<b>1.729</b>	<b>2.684</b>	<b>1.000</b>	<b>2.089</b>	<b>5.102</b>
AVILA	1.524	173	300	150	335	566
BURGOS	1.630	194	362	206	353	515
LEON	3.251	303	660	372	692	1.224
PALENCIA	1.024	145	211	86	193	389
SALAMANCA	2.924	304	559	286	569	1.206
SEGOVIA	721	97	159	77	183	205
SORIA	331	48	88	40	69	86
VALLADOLID	3.660	345	645	302	763	1.605
ZAMORA	1.446	138	284	130	285	609
<b>CASTILLA Y LEON</b>	<b>16.511</b>	<b>1.747</b>	<b>3.268</b>	<b>1.649</b>	<b>3.442</b>	<b>6.405</b>
BARCELONA	16.193	2.133	2.234	1.437	4.152	6.237
GIRONA	2.171	222	249	181	615	904
LLEIDA	1.044	118	154	108	343	321
TARRAGONA	2.486	316	327	181	695	967
<b>CATALUÑA</b>	<b>21.894</b>	<b>2.789</b>	<b>2.964</b>	<b>1.907</b>	<b>5.805</b>	<b>8.429</b>
ALICANTE/ALACANT	11.456	973	1.846	820	2.323	5.494
CASTELLON/CASTELLO	2.781	386	535	332	779	749
VALENCIA	10.652	1.523	2.080	809	2.070	4.170
<b>COM. VALENCIANA</b>	<b>24.889</b>	<b>2.882</b>	<b>4.461</b>	<b>1.961</b>	<b>5.172</b>	<b>10.413</b>
BADAJOS	6.766	937	1.224	451	830	3.324
CACERES	2.433	371	655	227	294	886
<b>EXTREMADURA</b>	<b>9.199</b>	<b>1.308</b>	<b>1.879</b>	<b>678</b>	<b>1.124</b>	<b>4.210</b>
CORUÑA A	5.884	326	879	692	1.365	2.622
LUGO	1.546	107	283	207	351	598
OURENSE	1.829	115	281	196	390	847
PONTEVEDRA	6.523	402	957	549	1.478	3.137
<b>GALICIA</b>	<b>15.782</b>	<b>950</b>	<b>2.400</b>	<b>1.644</b>	<b>3.584</b>	<b>7.204</b>
<b>COM. DE MADRID</b>	<b>15.257</b>	<b>1.900</b>	<b>2.809</b>	<b>1.257</b>	<b>3.357</b>	<b>5.934</b>
<b>REGION DE MURCIA</b>	<b>8.525</b>	<b>806</b>	<b>1.427</b>	<b>642</b>	<b>1.767</b>	<b>3.883</b>
<b>COM. FORAL DE NAVARRA</b>	<b>2.054</b>	<b>263</b>	<b>412</b>	<b>268</b>	<b>531</b>	<b>580</b>
ARABA/ALAVA	1.681	138	339	272	576	356
BIZKAIA	5.901	505	993	671	1.732	2.000
GIPUZKOA	2.284	200	472	284	625	703
<b>PAIS VASCO</b>	<b>9.866</b>	<b>843</b>	<b>1.804</b>	<b>1.227</b>	<b>2.933</b>	<b>3.059</b>
<b>LA RIOJA</b>	<b>1.210</b>	<b>121</b>	<b>247</b>	<b>146</b>	<b>373</b>	<b>323</b>
<b>CEUTA</b>	<b>1.604</b>	<b>340</b>	<b>387</b>	<b>163</b>	<b>384</b>	<b>330</b>
<b>MELILLA</b>	<b>1.856</b>	<b>401</b>	<b>341</b>	<b>141</b>	<b>448</b>	<b>525</b>
<b>TOTAL</b>	<b>262.014</b>	<b>27.237</b>	<b>49.977</b>	<b>22.146</b>	<b>51.675</b>	<b>110.979</b>

MAYO 2013

**PARO REGISTRADO (EXTRANJEROS) SEGÚN SECTOR DE ACTIVIDAD ECONÓMICA POR CC.AA Y PROVINCIAS**

PROVINCIA	TOTAL	AGRICULTURA	INDUSTRIA	CONSTRUCCIÓN	SERVICIOS	SIN EMPLEO ANTERIOR
<b>AUTONOMÍA</b>						
ALMERIA	17.776	4.910	694	2.725	7.064	2.383
CADIZ	5.629	239	256	677	3.018	1.439
CORDOBA	2.637	546	203	236	1.145	507
GRANADA	7.789	1.386	317	1.068	3.691	1.327
HUELVA	3.136	1.022	113	267	1.322	412
JAEN	2.313	720	117	154	905	417
MALAGA	22.512	864	753	3.876	13.232	3.787
SEVILLA	8.540	790	478	842	4.838	1.592
<b>ANDALUCIA</b>	<b>70.332</b>	<b>10.477</b>	<b>2.931</b>	<b>9.845</b>	<b>35.215</b>	<b>11.864</b>
HUESCA	3.044	508	247	524	1.414	351
TERUEL	2.586	319	350	603	1.109	205
ZARAGOZA	18.173	2.067	1.492	3.596	9.018	2.000
<b>ARAGON</b>	<b>23.803</b>	<b>2.894</b>	<b>2.089</b>	<b>4.723</b>	<b>11.541</b>	<b>2.556</b>
<b>PRINCIPADO DE ASTURIAS</b>	<b>6.852</b>	<b>335</b>	<b>414</b>	<b>1.227</b>	<b>3.884</b>	<b>992</b>
<b>ILLES BALEARS</b>	<b>14.891</b>	<b>448</b>	<b>559</b>	<b>3.555</b>	<b>9.039</b>	<b>1.290</b>
PALMAS LAS	13.636	287	344	1.711	10.473	821
STA. CRUZ DE TENERIFE	10.520	298	322	1.358	7.977	565
<b>CANARIAS</b>	<b>24.156</b>	<b>585</b>	<b>666</b>	<b>3.069</b>	<b>18.450</b>	<b>1.386</b>
<b>CANTABRIA</b>	<b>5.167</b>	<b>150</b>	<b>258</b>	<b>1.037</b>	<b>3.083</b>	<b>639</b>
ALBACETE	4.075	1.062	353	441	1.765	454
CIUDAD REAL	5.998	1.520	447	893	2.592	546
CUENCA	3.436	741	281	596	1.620	198
GUADALAJARA	5.034	236	397	937	3.043	421
TOLEDO	11.622	1.712	1.122	2.277	5.535	976
<b>CASTILLA-LA MANCHA</b>	<b>30.165</b>	<b>5.271</b>	<b>2.600</b>	<b>5.144</b>	<b>14.555</b>	<b>2.595</b>
AVILA	2.644	170	123	702	959	690
BURGOS	4.689	681	451	1.020	1.910	627
LEON	3.769	330	502	693	1.657	587
PALENCIA	1.059	186	58	147	490	178
SALAMANCA	2.241	140	146	350	1.164	441
SEGOVIA	3.161	662	179	680	1.231	409
SORIA	1.338	188	152	234	577	187
VALLADOLID	4.328	1.041	227	708	1.667	685
ZAMORA	1.227	212	83	192	528	212
<b>CASTILLA Y LEON</b>	<b>24.456</b>	<b>3.610</b>	<b>1.921</b>	<b>4.726</b>	<b>10.183</b>	<b>4.016</b>
BARCELONA	87.301	2.490	7.246	20.102	47.402	10.061
GIRONA	16.065	1.249	1.400	3.459	8.051	1.906
LLEIDA	9.374	1.698	837	1.657	4.364	818
TARRAGONA	16.645	1.853	1.373	3.573	8.021	1.825
<b>CATALUÑA</b>	<b>129.385</b>	<b>7.290</b>	<b>10.856</b>	<b>28.791</b>	<b>67.838</b>	<b>14.610</b>
ALICANTE/ALACANT	31.259	2.558	1.847	5.814	17.651	3.389
CASTELLON/CASTELLO	16.441	1.138	1.518	3.559	8.425	1.801
VALENCIA	32.879	2.776	2.599	4.701	19.642	3.161
<b>COM. VALENCIANA</b>	<b>80.579</b>	<b>6.472</b>	<b>5.964</b>	<b>14.074</b>	<b>45.718</b>	<b>8.351</b>
BADAJOS	2.917	586	144	200	1.549	438
CACERES	1.802	362	89	202	854	295
<b>EXTREMADURA</b>	<b>4.719</b>	<b>948</b>	<b>233</b>	<b>402</b>	<b>2.403</b>	<b>733</b>
CORUÑA A	4.902	283	328	623	2.736	932
LUGO	1.961	153	124	307	1.035	342
OURENSE	2.071	147	279	312	974	359
PONTEVEDRA	5.208	318	430	665	2.762	1.033
<b>GALICIA</b>	<b>14.142</b>	<b>901</b>	<b>1.161</b>	<b>1.907</b>	<b>7.507</b>	<b>2.666</b>
<b>COM. DE MADRID</b>	<b>96.842</b>	<b>1.482</b>	<b>5.664</b>	<b>23.388</b>	<b>60.739</b>	<b>5.569</b>
<b>REGION DE MURCIA</b>	<b>20.912</b>	<b>4.007</b>	<b>1.475</b>	<b>2.881</b>	<b>10.217</b>	<b>2.332</b>
<b>COM. FORAL DE NAVARRA</b>	<b>9.284</b>	<b>1.097</b>	<b>1.174</b>	<b>1.572</b>	<b>4.196</b>	<b>1.245</b>
ARABA/ALAVA	5.973	363	471	1.009	2.922	1.208
BIZKAIA	11.462	517	970	1.913	5.693	2.369
GIPUZKOA	6.298	262	605	979	3.353	1.099
<b>PAIS VASCO</b>	<b>23.733</b>	<b>1.142</b>	<b>2.046</b>	<b>3.901</b>	<b>11.968</b>	<b>4.676</b>
LA RIOJA	5.679	1.082	703	1.030	2.075	789
CEUTA	1.387	14	43	177	713	440
MELILLA	2.627	74	57	501	1.358	637
<b>TOTAL</b>	<b>589.111</b>	<b>48.279</b>	<b>40.814</b>	<b>111.950</b>	<b>320.682</b>	<b>67.386</b>

**ANEXO 2**

**CONTRATOS  
REGISTRADOS**

MAYO 2013

**CONTRATOS**

	MES	VARIACIÓN			
		MENSUAL		ANUAL	
		ABSOLUTA	RELATIVA	ABSOLUTA	RELATIVA
TOTAL CONTRATOS	1.283.261	130.121	11,28	36.160	2,90
CONTRATOS INDEFINIDOS*	95.856	-2.493	-2,53	-30.633	-24,22
CONTRATOS TEMPORALES	1.187.405	132.614	12,57	66.793	5,96

**CONTRATOS POR COMUNIDADES AUTÓNOMAS**

COMUNIDADES AUTÓNOMAS	MES	VARIACIÓN			
		MENSUAL		ANUAL	
		ABSOLUTA	RELATIVA	ABSOLUTA	RELATIVA
ANDALUCIA	312.449	10.104	3,34	22.568	7,79
ARAGON	39.084	10.835	38,36	-1.895	-4,62
PRINCIPADO DE ASTURIAS	22.080	2.096	10,49	-632	-2,78
ILLES BALEARS	49.883	16.634	50,03	6.597	15,24
CANARIAS	43.893	-467	-1,05	2.146	5,14
CANTABRIA	13.060	1.638	14,34	-621	-4,54
CASTILLA-LA MANCHA	43.555	6.304	16,92	935	2,19
CASTILLA Y LEON	55.209	7.482	15,68	2.712	5,17
CATALUÑA	186.596	21.123	12,77	-1.175	-0,63
COM. VALENCIANA	114.057	15.869	16,16	627	0,55
EXTREMADURA	48.649	9.065	22,90	4.836	11,04
GALICIA	56.301	3.585	6,80	1.805	3,31
COM. DE MADRID	136.288	4.422	3,35	-9.824	-6,72
REGION DE MURCIA	72.176	13.721	23,47	10.871	17,73
COM. FORAL DE NAVARRA	20.485	81	0,40	2.705	15,21
PAIS VASCO	56.293	4.849	9,43	-6.117	-9,80
LA RIOJA	9.840	3.274	49,86	1.158	13,34
CEUTA	1.219	171	16,32	-84	-6,45
MELILLA	1.372	-244	-15,10	-199	-12,67
ZONA EXTRANJERA	772	-421	-35,29	-253	-24,68
<b>TOTAL</b>	<b>1.283.261</b>	<b>130.121</b>	<b>11,28</b>	<b>36.160</b>	<b>2,90</b>

(\*) Incluye contratos convertidos en indefinidos

**CONTRATOS INDEFINIDOS INICIALES Y CONVERSIONES**

	TOTAL	VARIACIÓN			
		MENSUAL		ANUAL	
		ABSOLUTA	RELATIVA	ABSOLUTA	RELATIVA
INDEFINIDOS (Bonif./no Bonif.)	62.007	-1.886	-2,95	-26.648	-30,06
INDEF. PERS. CON DISCAPACIDAD	580	7	1,22	-94	-13,95
<b>TOTAL INDEFINIDOS INICIALES</b>	<b>62.587</b>	<b>-1.879</b>	<b>-2,91</b>	<b>-26.742</b>	<b>-29,94</b>
CONVERSIONES	33.269	-614	-1,81	-3.880	-10,44
<b>TOTAL</b>	<b>95.856</b>	<b>-2.493</b>	<b>-2,53</b>	<b>-30.633</b>	<b>-24,22</b>

**CONTRATOS SEGÚN TIPO DE CONTRATACIÓN POR COMUNIDADES AUTÓNOMAS**

COMUNIDADES AUTÓNOMAS	TOTAL	INDEFINIDOS					TEMPORALES
		TOTAL	INDEF.(Bonif./no Bonif.)	PERS. CON DISCAPACIDAD	CONVERSIÓN	% S/TOT. NAC.INDF.	
ANDALUCIA	312.449	9.991	5.793	74	4.124	10,42	302.458
ARAGON	39.084	2.936	1.733	17	1.186	3,06	36.148
PRINCIPADO DE ASTURIAS	22.080	1.434	839	14	581	1,50	20.646
ILLES BALEARS	49.883	5.533	4.376	33	1.124	5,77	44.350
CANARIAS	43.893	4.631	2.661	14	1.956	4,83	39.262
CANTABRIA	13.060	936	604	8	324	0,98	12.124
CASTILLA-LA MANCHA	43.555	2.585	1.541	17	1.027	2,70	40.970
CASTILLA Y LEON	55.209	3.671	2.218	31	1.422	3,83	51.538
CATALUÑA	186.596	20.831	13.444	96	7.291	21,73	165.765
COM. VALENCIANA	114.057	9.109	5.569	48	3.492	9,50	104.948
EXTREMADURA	48.649	1.178	657	12	509	1,23	47.471
GALICIA	56.301	4.258	2.433	34	1.791	4,44	52.043
COM. DE MADRID	136.288	19.828	14.432	124	5.272	20,69	116.460
REGION DE MURCIA	72.176	3.449	2.321	20	1.108	3,60	68.727
COM. FORAL DE NAVARRA	20.485	1.116	594	9	513	1,16	19.369
PAIS VASCO	56.293	3.537	2.279	21	1.237	3,69	52.756
LA RIOJA	9.840	513	316	6	191	0,54	9.327
CEUTA	1.219	153	97	2	54	0,16	1.066
MELILLA	1.372	98	59		39	0,10	1.274
ZONA EXTRANJERA	772	69	41		28	0,07	703
<b>TOTAL</b>	<b>1.283.261</b>	<b>95.856</b>	<b>62.007</b>	<b>580</b>	<b>33.269</b>	<b>100,00</b>	<b>1.187.405</b>

**EVOLUCIÓN DE LOS CONTRATOS**

	AÑO 2012		AÑO 2013		VARIACIÓN ANUAL			
	MES	ACUMULADO	MES	ACUMULADO	MES		ACUMULADO	
					ABSOLUTA	RELATIVA	ABSOLUTA	RELATIVA
ENERO	1.042.194	1.042.194	1.101.819	1.101.819	59.625	5,72	59.625	5,72
FEBRERO	989.988	2.032.182	949.844	2.051.663	-40.144	-4,05	19.481	0,96
MARZO	1.054.717	3.086.899	969.627	3.021.290	-85.090	-8,07	-65.609	-2,13
ABRIL	1.038.612	4.125.511	1.153.140	4.174.430	114.528	11,03	48.919	1,19
<b>MAYO</b>	<b>1.247.101</b>	<b>5.372.612</b>	<b>1.283.261</b>	<b>5.457.691</b>	<b>36.160</b>	<b>2,90</b>	<b>85.079</b>	<b>1,58</b>
JUNIO	1.386.339	6.758.951						
JULIO	1.526.758	8.285.709						
AGOSTO	1.043.794	9.329.503						
SEPTIEMBRE	1.274.043	10.603.546						
OCTUBRE	1.427.173	12.030.719						
NOVIEMBRE	1.151.771	13.182.490						
DICIEMBRE	1.058.501	14.240.991						

**EVOLUCIÓN DE LOS CONTRATOS INDEFINIDOS \***

	AÑO 2012		AÑO 2013		VARIACIÓN ANUAL			
	MES	ACUMULADO	MES	ACUMULADO	MES		ACUMULADO	
					ABSOLUTA	RELATIVA	ABSOLUTA	RELATIVA
ENERO	78.364	78.364	100.609	100.609	22.245	28,39	22.245	28,39
FEBRERO	96.448	174.812	91.584	192.193	-4.864	-5,04	17.381	9,94
MARZO	117.531	292.343	98.068	290.261	-19.463	-16,56	-2.082	-0,71
ABRIL	115.253	407.596	98.349	388.610	-16.904	-14,67	-18.986	-4,66
<b>MAYO</b>	<b>126.489</b>	<b>534.085</b>	<b>95.856</b>	<b>484.466</b>	<b>-30.633</b>	<b>-24,22</b>	<b>-49.619</b>	<b>-9,29</b>
JUNIO	168.131	702.216						
JULIO	230.460	932.676						
AGOSTO	74.440	1.007.116						
SEPTIEMBRE	117.683	1.124.799						
OCTUBRE	130.632	1.255.431						
NOVIEMBRE	100.179	1.355.610						
DICIEMBRE	77.366	1.432.976						

**EVOLUCIÓN DE LOS CONTRATOS TEMPORALES**

	AÑO 2012		AÑO 2013		VARIACIÓN ANUAL			
	MES	ACUMULADO	MES	ACUMULADO	MES		ACUMULADO	
					ABSOLUTA	RELATIVA	ABSOLUTA	RELATIVA
ENERO	963.830	963.830	1.001.210	1.001.210	37.380	3,88	37.380	3,88
FEBRERO	893.540	1.857.370	858.260	1.859.470	-35.280	-3,95	2.100	0,11
MARZO	937.186	2.794.556	871.559	2.731.029	-65.627	-7,00	-63.527	-2,27
ABRIL	923.359	3.717.915	1.054.791	3.785.820	131.432	14,23	67.905	1,83
<b>MAYO</b>	<b>1.120.612</b>	<b>4.838.527</b>	<b>1.187.405</b>	<b>4.973.225</b>	<b>66.793</b>	<b>5,96</b>	<b>134.698</b>	<b>2,78</b>
JUNIO	1.218.208	6.056.735						
JULIO	1.296.298	7.353.033						
AGOSTO	969.354	8.322.387						
SEPTIEMBRE	1.156.360	9.478.747						
OCTUBRE	1.296.541	10.775.288						
NOVIEMBRE	1.051.592	11.826.880						
DICIEMBRE	981.135	12.808.015						

(\* ) Incluye contratos convertidos en indefinidos

MAYO 2013

**CONTRATOS INDEFINIDOS POR TIPO DE JORNADA Y MODALIDAD**

	TOTAL	VARIACIÓN			
		MENSUAL		ANUAL	
		ABSOLUTA	RELATIVA	ABSOLUTA	RELATIVA
<b>JORNADA A TIEMPO COMPLETO:</b>					
INDEFINIDO (Bonif. / No Bonif.)	32.970	-1.835	-5,27	-13.320	-28,78
INDEFINIDOS PERSONAS CON DISCAPACIDAD	331	43	14,93	-66	-16,62
<b>TOTAL INDEFINIDOS INICIALES</b>	<b>33.301</b>	<b>-1.792</b>	<b>-5,11</b>	<b>-13.386</b>	<b>-28,67</b>
CONVERTIDOS EN INDEFINIDOS	18.446	-604	-3,17	-4.728	-20,40
<b>TOTAL</b>	<b>51.747</b>	<b>-2.396</b>	<b>-4,43</b>	<b>-18.118</b>	<b>-25,93</b>
<b>JORNADA A TIEMPO PARCIAL:</b>					
INDEFINIDO (Bonif. / No Bonif.)	19.449	-623	-3,10	-14.223	-42,24
INDEFINIDOS PERSONAS CON DISCAPACIDAD	203	-23	-10,18	-26	-11,35
<b>TOTAL INDEFINIDOS INICIALES</b>	<b>19.652</b>	<b>-646</b>	<b>-3,18</b>	<b>-14.249</b>	<b>-42,03</b>
CONVERTIDOS EN INDEFINIDOS	13.182	-364	-2,69	724	5,81
<b>TOTAL</b>	<b>32.834</b>	<b>-1.010</b>	<b>-2,98</b>	<b>-13.529</b>	<b>-29,18</b>
<b>FIJOS DISCONTINUOS:</b>					
INDEFINIDO (Bonif. / No Bonif.)	9.588	572	6,34	895	10,30
INDEFINIDOS PERSONAS CON DISCAPACIDAD	46	-13	-22,03	-2	-4,17
<b>TOTAL INDEFINIDOS INICIALES</b>	<b>9.634</b>	<b>559</b>	<b>6,16</b>	<b>893</b>	<b>10,22</b>
CONVERTIDOS EN INDEFINIDOS	1.641	354	27,51	124	8,17
<b>TOTAL</b>	<b>11.275</b>	<b>913</b>	<b>8,81</b>	<b>1.014</b>	<b>9,88</b>
<b>TOTAL</b>	<b>95.856</b>	<b>-2.493</b>	<b>-2,53</b>	<b>-30.633</b>	<b>-24,22</b>

**CONTRATOS INDEFINIDOS POR MODALIDAD**

	TOTAL	VARIACIÓN			
		MENSUAL		ANUAL	
		ABSOLUTA	RELATIVA	ABSOLUTA	RELATIVA
INDEFINIDOS (Bonif./no Bonif.)	62.007	-1.886	-2,95	-26.648	-30,06
INDEFINIDOS PERSONAS CON DISCAPACIDAD	580	7	1,21	-94	-13,95
<b>TOTAL INDEFINIDOS INICIALES</b>	<b>62.587</b>	<b>-1.879</b>	<b>-3,00</b>	<b>-26.742</b>	<b>-29,94</b>
CONVERSIONES	33.269	-614	-1,85	-3.880	-10,44
<b>TOTAL</b>	<b>95.856</b>	<b>-2.493</b>	<b>-2,53</b>	<b>-30.633</b>	<b>-24,22</b>

**CONVERTIDOS EN INDEFINIDOS SEGÚN CONTRATOS DE ORIGEN**

OBRA O SERVICIO	7.279	620	9,31	143	2,00
EVENTUAL CIRCUN. PRODUCCIÓN	23.446	-1.201	-4,87	-3.733	-13,73
INTERINIDAD	663	-11	-1,63	-235	-26,17
TEMPORAL PERS. CON DISCAPACIDAD	299	24	8,73	44	17,25
SUSTITUCIÓN JUBILACIÓN 64 AÑOS	24	-22	-47,83	-5	-17,24
PRÁCTICAS	751	-65	-7,97	-90	-10,70
RELEVO	624	52	9,09	-11	-1,73
FORMACIÓN	172	0	0,00	9	5,52
OTROS CONTRATOS	11	-11	-50,00	-2	-15,38
<b>TOTAL</b>	<b>33.269</b>	<b>-614</b>	<b>-1,81</b>	<b>-3.880</b>	<b>-10,44</b>



MAYO 2013

**CONTRATOS INDEFINIDOS POR SEXO, EDAD Y SECTOR DE ACTIVIDAD ECONÓMICA**

	TOTAL	VARIACIÓN			
		MENSUAL		ANUAL	
		ABSOLUTA	RELATIVA	ABSOLUTA	RELATIVA
<b>POR SEXO Y EDAD</b>					
<b>HOMBRES</b>					
< 25 años	5.363	20	0,37	-1.470	-21,51
25 - 44 años	32.878	-1.170	-3,44	-4.410	-11,83
>= 45 años	11.290	169	1,52	61	0,54
<b>TOTAL</b>	<b>49.531</b>	<b>-981</b>	<b>-1,94</b>	<b>-5.819</b>	<b>-10,51</b>
<b>MUJERES</b>					
< 25 años	5.636	-102	-1,78	-1.666	-22,82
25 - 44 años	30.154	-1.087	-3,48	-12.634	-29,53
>= 45 años	10.535	-323	-2,97	-10.514	-49,95
<b>TOTAL</b>	<b>46.325</b>	<b>-1.512</b>	<b>-3,16</b>	<b>-24.814</b>	<b>-34,88</b>
<b>AMBOS SEXOS</b>					
< 25 años	10.999	-82	-0,74	-3.136	-22,19
25 - 44 años	63.032	-2.257	-3,46	-17.044	-21,28
>= 45 años	21.825	-154	-0,70	-10.453	-32,38
<b>TOTAL</b>	<b>95.856</b>	<b>-2.493</b>	<b>-2,53</b>	<b>-30.633</b>	<b>-24,22</b>
<b>SECTOR</b>					
AGRICULTURA	3.228	-139	-4,13	-245	-7,05
INDUSTRIA	8.901	-311	-3,38	-1.537	-14,73
CONSTRUCCIÓN	5.714	-156	-2,66	-940	-14,13
SERVICIOS	78.013	-1.887	-2,36	-27.911	-26,35
<b>TOTAL</b>	<b>95.856</b>	<b>-2.493</b>	<b>-2,53</b>	<b>-30.633</b>	<b>-24,22</b>

**CONTRATOS INDEFINIDOS (CONVERSIONES) POR SEXO, EDAD Y SECTOR DE ACTIVIDAD ECONÓMICA**

	TOTAL	VARIACIÓN			
		MENSUAL		ANUAL	
		ABSOLUTA	RELATIVA	ABSOLUTA	RELATIVA
<b>POR SEXO Y EDAD</b>					
<b>HOMBRES</b>					
< 25 años	2.009	-32	-1,57	-599	-22,97
25 - 44 años	12.229	-376	-2,98	-1.747	-12,50
>= 45 años	3.339	25	0,75	-18	-0,54
<b>TOTAL</b>	<b>17.577</b>	<b>-383</b>	<b>-2,13</b>	<b>-2.364</b>	<b>-11,85</b>
<b>MUJERES</b>					
< 25 años	2.137	-144	-6,31	-655	-23,46
25 - 44 años	10.815	-137	-1,25	-1.066	-8,97
>= 45 años	2.740	50	1,86	205	8,09
<b>TOTAL</b>	<b>15.692</b>	<b>-231</b>	<b>-1,45</b>	<b>-1.516</b>	<b>-8,81</b>
<b>AMBOS SEXOS</b>					
< 25 años	4.146	-176	-4,07	-1.254	-23,22
25 - 44 años	23.044	-513	-2,18	-2.813	-10,88
>= 45 años	6.079	75	1,25	187	3,17
<b>TOTAL</b>	<b>33.269</b>	<b>-614</b>	<b>-1,81</b>	<b>-3.880</b>	<b>-10,44</b>
<b>SECTOR</b>					
AGRICULTURA	695	51	7,92	-240	-25,67
INDUSTRIA	3.947	-205	-4,94	-772	-16,36
CONSTRUCCIÓN	2.098	90	4,48	-469	-18,27
SERVICIOS	26.529	-550	-2,03	-2.399	-8,29
<b>TOTAL</b>	<b>33.269</b>	<b>-614</b>	<b>-1,81</b>	<b>-3.880</b>	<b>-10,44</b>

MAYO 2013

**CONTRATOS INDEFINIDOS SEGÚN MODALIDAD POR EDAD, SEXO Y SECTOR DE ACTIVIDAD ECONÓMICA**

TIPO DE CONTRATO	TOTAL		EDAD DEL TRABAJADOR				
	MES	%	<20	20-24	25-29	30-44	>=45
INDEFINIDO (Bonif./No Bonif.)	62.007	64,69	938	5.883	10.358	29.324	15.504
INDEFINIDOS PERSONAS CON DISCAPACIDAD	580	0,61	2	30	36	270	242
<b>TOTAL INDEFINIDOS INICIALES</b>	<b>62.587</b>	<b>65,29</b>	<b>940</b>	<b>5.913</b>	<b>10.394</b>	<b>29.594</b>	<b>15.746</b>
CONVERTIDOS EN INDEFINIDOS	33.269	34,71	324	3.822	6.777	16.267	6.079
<b>TOTAL</b>	<b>95.856</b>	<b>100,00</b>	<b>1.264</b>	<b>9.735</b>	<b>17.171</b>	<b>45.861</b>	<b>21.825</b>

**CONVERTIDOS EN INDEFINIDOS SEGÚN CONTRATOS DE ORIGEN**

OBRA O SERVICIO	7.279	21,88	33	482	1.307	3.718	1.739
EVENT. CIRCUNST. PRODUCCIÓN	23.446	70,47	275	2.923	4.697	11.601	3.950
INTERINIDAD	663	1,99	1	77	141	321	123
TEMP. PERSONAS CON DISCAPACIDAD	299	0,90	1	15	27	136	120
SUSTITUCIÓN JUBILACIÓN 64 AÑOS	24	0,07		1	1	15	7
PRÁCTICAS	751	2,26	4	202	436	106	3
RELEVO	624	1,88		13	112	365	134
FORMACIÓN	172	0,52	10	107	54	1	
OTROS CONTRATOS	11	0,03		2	2	4	3
<b>TOTAL</b>	<b>33.269</b>	<b>100,00</b>	<b>324</b>	<b>3.822</b>	<b>6.777</b>	<b>16.267</b>	<b>6.079</b>

TIPO DE CONTRATO	TOTAL	SEXO		SECTOR DE ACTIVIDAD ECONÓMICA			
		HOMBRES	MUJERES	AGRICULTURA	INDUSTRIA	CONSTRUCCIÓN	SERVICIOS
INDEFINIDO (Bonif./No Bonif.)	62.007	31.616	30.391	2.528	4.910	3.592	50.977
INDEFINIDOS PERSONAS CON DISCAPACIDAD	580	338	242	5	44	24	507
<b>TOTAL INDEFINIDOS INICIALES</b>	<b>62.587</b>	<b>31.954</b>	<b>30.633</b>	<b>2.533</b>	<b>4.954</b>	<b>3.616</b>	<b>51.484</b>
CONVERTIDOS EN INDEFINIDOS	33.269	17.577	15.692	695	3.947	2.098	26.529
<b>TOTAL</b>	<b>95.856</b>	<b>49.531</b>	<b>46.325</b>	<b>3.228</b>	<b>8.901</b>	<b>5.714</b>	<b>78.013</b>

**CONVERTIDOS EN INDEFINIDOS SEGÚN CONTRATOS DE ORIGEN:**

OBRA O SERVICIO	7.279	4.161	3.118	327	827	1.190	4.935
EVENT. CIRCUNST. PRODUCCIÓN	23.446	12.046	11.400	358	2.517	848	19.723
INTERINIDAD	663	251	412	4	84	6	569
TEMP. PERSONAS CON DISCAPACIDAD	299	197	102	2	37	3	257
SUSTITUCIÓN JUBILACIÓN 64 AÑOS	24	15	9		6	2	16
PRÁCTICAS	751	371	380		127	29	595
RELEVO	624	440	184	1	333	11	279
FORMACIÓN	172	92	80	3	15	9	145
OTROS CONTRATOS	11	4	7		1		10
<b>TOTAL</b>	<b>33.269</b>	<b>17.577</b>	<b>15.692</b>	<b>695</b>	<b>3.947</b>	<b>2.098</b>	<b>26.529</b>

MAYO 2013

**CONTRATOS TEMPORALES POR TIPO DE JORNADA Y MODALIDAD**

	TOTAL	VARIACIÓN			
		MENSUAL		ANUAL	
		ABSOLUTA	RELATIVA	ABSOLUTA	RELATIVA
<b>JORNADA A TIEMPO COMPLETO:</b>					
OBRA O SERVICIO	354.439	28.655	8,80	11.875	3,47
EVENTUALES CIRCUNSTANCIAS DE LA PRODUCCIÓN	335.429	46.987	16,29	12.733	3,95
INTERINIDAD	64.278	1.540	2,45	-8.130	-11,23
JUBILACIÓN ESPECIAL 64 AÑOS	31	-37	-54,41	-202	-86,70
RELEVO	299	-87	-22,54	-565	-65,39
TEMPORAL PERS. CON DISCAPACIDAD	708	-101	-12,48	-111	-13,55
PRÁCTICAS	2.274	-111	-4,65	-424	-15,72
FORMACIÓN	9.612	980	11,35	3.269	51,54
OTROS CONTRATOS	8.999	1.256	16,22	1.574	21,20
<b>TOTAL</b>	<b>776.069</b>	<b>79.082</b>	<b>11,35</b>	<b>20.019</b>	<b>2,65</b>
<b>JORNADA A TIEMPO PARCIAL:</b>					
OBRA O SERVICIO	147.384	12.705	9,43	10.614	7,76
EVENTUALES CIRCUNSTANCIAS DE LA PRODUCCIÓN	224.251	38.271	20,58	38.730	20,88
INTERINIDAD	37.291	2.836	8,23	-940	-2,46
RELEVO	174	-141	-44,76	-366	-67,78
JUBILACIÓN PARCIAL	636	-101	-13,70	-1.537	-70,73
TEMPORAL PERS. CON DISCAPACIDAD	717	67	10,31	148	26,01
PRÁCTICAS	857	-102	-10,64	122	16,60
OTROS CONTRATOS	26	-3	-10,34	3	13,04
<b>TOTAL</b>	<b>411.336</b>	<b>53.532</b>	<b>14,96</b>	<b>46.774</b>	<b>12,83</b>
<b>TOTAL</b>	<b>1.187.405</b>	<b>132.614</b>	<b>12,57</b>	<b>66.793</b>	<b>5,96</b>

**CONTRATOS TEMPORALES POR MODALIDAD**

	TOTAL	VARIACIÓN			
		MENSUAL		ANUAL	
		ABSOLUTA	RELATIVA	ABSOLUTA	RELATIVA
OBRA O SERVICIO	501.823	41.360	8,98	22.489	4,69
EVENTUALES CIRCUNSTANCIAS DE LA PRODUCCIÓN	559.680	85.258	17,97	51.463	10,13
INTERINIDAD	101.569	4.376	4,50	-9.070	-8,20
JUBILACIÓN ESPECIAL 64 AÑOS	31	-37	-54,41	-202	-86,70
RELEVO	473	-228	-32,52	-931	-66,31
JUBILACIÓN PARCIAL	636	-101	-13,70	-1.537	-70,73
TEMPORAL PERS. CON DISCAPACIDAD	1.425	-34	-2,33	37	2,67
PRÁCTICAS	3.131	-213	-6,37	-302	-8,80
FORMACIÓN	9.612	980	11,35	3.269	51,54
OTROS CONTRATOS	9.025	1.253	16,12	1.577	21,17
<b>TOTAL</b>	<b>1.187.405</b>	<b>132.614</b>	<b>12,57</b>	<b>66.793</b>	<b>5,96</b>

**CONTRATOS FORMATIVOS**

	TOTAL	VARIACIÓN			
		MENSUAL		ANUAL	
		ABSOLUTA	RELATIVA	ABSOLUTA	RELATIVA
PRÁCTICAS	3.131	-213	-6,37	-302	-8,80
FORMACIÓN	9.612	980	11,35	3.269	51,54
<b>TOTAL</b>	<b>12.743</b>	<b>767</b>	<b>6,40</b>	<b>2.967</b>	<b>30,35</b>

**EVOLUCIÓN DE LOS CONTRATOS**

	EVOLUCIÓN DE LOS CONTRATOS											
	TOTAL	VARIACIÓN RELATIVA		INDEFINIDOS				TEMPORALES				
		MENSUAL	ANUAL	TOTAL	% SOBRE TOTAL CONT.	VARIACIÓN RELATIVA MENSUAL	VARIACIÓN RELATIVA ANUAL	TOTAL	% SOBRE TOTAL CONT.	VARIACIÓN RELATIVA MENSUAL	VARIACIÓN RELATIVA ANUAL	
<b>AÑO 2009</b>												
ENERO	1.125.773	0,73	-28,81	119.201	10,59%	15,66	-39,42	1.006.572	89,41%	-0,78	-27,30	
FEBRERO	1.016.678	-9,69	-28,77	115.683	11,38%	-2,95	-37,85	900.995	88,62%	-10,49	-27,41	
MARZO	1.061.112	4,37	-17,46	121.228	11,42%	4,79	-27,90	939.884	88,58%	4,32	-15,89	
ABRIL	1.031.420	-2,80	-29,34	111.474	10,81%	-8,05	-41,11	919.946	89,19%	-2,12	-27,59	
<b>MAYO</b>	<b>1.110.014</b>	<b>7,62</b>	<b>-19,85</b>	<b>109.097</b>	<b>9,83%</b>	<b>-2,13</b>	<b>-33,67</b>	<b>1.000.917</b>	<b>90,17%</b>	<b>8,80</b>	<b>-17,99</b>	
JUNIO	1.274.698	14,84	-10,19	107.735	8,45%	-1,25	-30,04	1.166.963	91,55%	16,59	-7,78	
JULIO	1.403.023	10,07	-13,74	111.143	7,92%	3,16	-30,69	1.291.880	92,08%	10,70	-11,88	
AGOSTO	944.823	-32,66	-10,01	68.735	7,27%	-38,16	-29,56	876.088	92,73%	-32,19	-8,01	
SEPTIEMBRE	1.354.836	43,40	-9,77	128.374	9,48%	86,77	-26,00	1.226.462	90,52%	39,99	-7,65	
OCTUBRE	1.357.868	0,22	-14,32	126.497	9,32%	-1,46	-29,81	1.231.371	90,68%	0,40	-12,33	
NOVIEMBRE	1.204.027	-11,33	3,56	107.420	8,92%	-15,08	-16,81	1.096.607	91,08%	-10,94	6,11	
DICIEMBRE	1.137.565	-5,52	1,79	85.827	7,54%	-20,10	-16,72	1.051.738	92,46%	-4,09	3,67	
<b>AÑO 2010</b>												
ENERO	1.050.233	-7,68	-6,71	94.595	9,01%	10,22	-20,64	955.638	90,99%	-9,14	-5,06	
FEBRERO	1.028.222	-2,10	1,14	101.211	9,84%	6,99	-12,51	927.011	90,16%	-3,00	2,89	
MARZO	1.189.327	15,67	12,08	117.934	9,92%	16,52	-2,72	1.071.393	90,08%	15,58	13,99	
ABRIL	1.078.509	-9,32	4,57	102.973	9,55%	-12,69	-7,63	975.536	90,45%	-8,95	6,04	
<b>MAYO</b>	<b>1.182.100</b>	<b>9,61</b>	<b>6,49</b>	<b>108.264</b>	<b>9,16%</b>	<b>5,14</b>	<b>-0,76</b>	<b>1.073.836</b>	<b>90,84%</b>	<b>10,08</b>	<b>7,29</b>	
JUNIO	1.297.611	9,77	1,80	98.754	7,61%	-8,78	-8,34	1.198.857	92,39%	11,64	2,73	
JULIO	1.397.265	7,68	-0,41	95.823	6,86%	-2,97	-13,78	1.301.442	93,14%	8,56	0,74	
AGOSTO	1.010.216	-27,70	6,92	66.846	6,62%	-30,24	-2,75	943.370	93,38%	-27,51	7,68	
SEPTIEMBRE	1.390.283	37,62	2,62	122.090	8,78%	82,64	-4,90	1.268.193	91,22%	34,43	3,40	
OCTUBRE	1.346.087	-3,18	-0,87	118.422	8,80%	-3,00	-6,38	1.227.665	91,20%	-3,20	-0,30	
NOVIEMBRE	1.257.479	-6,58	4,44	108.131	8,60%	-8,69	0,66	1.149.348	91,40%	-6,38	4,81	
DICIEMBRE	1.189.818	-5,38	4,59	93.171	7,83%	-13,84	8,56	1.096.647	92,17%	-4,59	4,27	
<b>AÑO 2011</b>												
ENERO	1.116.019	-6,20	6,26	102.733	9,21%	10,26	8,60	1.013.286	90,79%	-7,60	6,03	
FEBRERO	1.011.418	-9,37	-1,63	94.363	9,33%	-8,15	-6,77	917.055	90,67%	-9,50	-1,07	
MARZO	1.154.903	14,19	-2,89	111.118	9,62%	17,76	-5,78	1.043.785	90,38%	13,82	-2,58	
ABRIL	1.067.046	-7,61	-1,06	96.242	9,02%	-13,39	-6,54	970.804	90,98%	-6,99	-0,49	
<b>MAYO</b>	<b>1.288.914</b>	<b>20,79</b>	<b>9,04</b>	<b>103.176</b>	<b>8,00%</b>	<b>7,20</b>	<b>-4,70</b>	<b>1.185.738</b>	<b>92,00%</b>	<b>22,14</b>	<b>10,42</b>	
JUNIO	1.312.519	1,83	1,15	94.924	7,23%	-8,00	-3,88	1.217.595	92,77%	2,69	1,56	
JULIO	1.349.286	2,80	-3,43	89.911	6,66%	-5,28	-6,17	1.259.375	93,34%	3,43	-3,23	
AGOSTO	1.061.303	-21,34	5,06	66.118	6,23%	-26,46	-1,09	995.185	93,77%	-20,98	5,49	
SEPTIEMBRE	1.393.728	31,32	0,25	104.716	7,51%	58,38	-14,23	1.289.012	92,49%	29,52	1,64	
OCTUBRE	1.294.801	-7,10	-3,81	97.265	7,51%	-7,12	-17,87	1.197.536	92,49%	-7,10	-2,45	
NOVIEMBRE	1.217.830	-5,94	-3,15	83.919	6,89%	-13,72	-22,39	1.133.911	93,11%	-5,31	-1,34	
DICIEMBRE	1.165.465	-4,30	-2,05	65.678	5,64%	-21,74	-29,51	1.099.787	94,36%	-3,01	0,29	
<b>AÑO 2012</b>												
ENERO	1.042.194	-10,58	-6,62	78.364	7,52%	19,32	-23,72	963.830	92,48%	-12,36	-4,88	
FEBRERO	989.988	-5,01	-2,12	96.448	9,74%	23,08	2,21	893.540	90,26%	-7,29	-2,56	
MARZO	1.054.717	6,54	-8,67	117.531	11,14%	21,86	5,77	937.186	88,86%	4,88	-10,21	
ABRIL	1.038.612	-1,53	-2,66	115.253	11,10%	-1,94	19,75	923.359	88,90%	-1,48	-4,89	
<b>MAYO</b>	<b>1.247.101</b>	<b>20,07</b>	<b>-3,24</b>	<b>126.489</b>	<b>10,14%</b>	<b>9,75</b>	<b>22,60</b>	<b>1.120.612</b>	<b>89,86%</b>	<b>21,36</b>	<b>-5,49</b>	
JUNIO	1.386.339	11,16	5,62	168.131	12,13%	32,92	77,12	1.218.208	87,87%	8,71	0,05	
JULIO	1.526.758	10,13	13,15	230.460	15,09%	37,07	156,32	1.296.298	84,91%	6,41	2,93	
AGOSTO	1.043.794	-31,63	-1,65	74.440	7,13%	-67,70	12,59	969.354	92,87%	-25,22	-2,60	
SEPTIEMBRE	1.274.043	22,06	-8,59	117.683	9,24%	58,09	12,38	1.156.360	90,76%	19,29	-10,29	
OCTUBRE	1.427.173	12,02	10,22	130.632	9,15%	11,00	34,31	1.296.541	90,85%	12,12	8,27	
NOVIEMBRE	1.151.771	-19,30	-5,42	100.179	8,70%	-23,31	19,38	1.051.592	91,30%	-18,89	-7,26	
DICIEMBRE	1.058.501	-8,10	-9,18	77.366	7,31%	-22,77	17,80	981.135	92,69%	-6,70	-10,79	
<b>AÑO 2013</b>												
ENERO	1.101.819	4,09	5,72	100.609	9,13%	30,04	28,39	1.001.210	90,87%	2,05	3,88	
FEBRERO	949.844	-13,79	-4,05	91.584	9,64%	-8,97	-5,04	858.260	90,36%	-14,28	-3,95	
MARZO	969.627	2,08	-8,07	98.068	10,11%	7,08	-16,56	871.559	89,89%	1,55	-7,00	
ABRIL	1.153.140	18,93	11,03	98.349	8,53%	0,29	-14,67	1.054.791	91,47%	21,02	14,23	
<b>MAYO</b>	<b>1.283.261</b>	<b>11,28</b>	<b>2,90</b>	<b>95.856</b>	<b>7,47%</b>	<b>-2,53</b>	<b>-24,22</b>	<b>1.187.405</b>	<b>92,53%</b>	<b>12,57</b>	<b>5,96</b>	
JUNIO												
JULIO												
AGOSTO												
SEPTIEMBRE												
OCTUBRE												
NOVIEMBRE												
DICIEMBRE												

**PERSONAS CONTRATADAS SEGÚN SEXO POR TIPO DE CONTRATO**

	AMBOS SEXOS			HOMBRES			MUJERES		
	CONTRATOS	PERSONAS	MEDIA	CONTRATOS	PERSONAS	MEDIA	CONTRATOS	PERSONAS	MEDIA
<b>TOTAL CONTRATOS</b>	<b>1.283.261</b>	<b>954.902</b>	<b>1,34</b>	<b>717.986</b>	<b>533.131</b>	<b>1,35</b>	<b>565.275</b>	<b>421.771</b>	<b>1,34</b>
<b>INDEFINIDOS</b>	<b>95.856</b>	<b>94.386</b>	<b>1,02</b>	<b>49.531</b>	<b>48.938</b>	<b>1,01</b>	<b>46.325</b>	<b>45.448</b>	<b>1,02</b>
<b>TEMPORALES</b>	<b>1.187.405</b>	<b>863.569</b>	<b>1,37</b>	<b>668.455</b>	<b>485.789</b>	<b>1,38</b>	<b>518.950</b>	<b>377.780</b>	<b>1,37</b>
OBRA O SERVICIO	501.823	393.608	1,27	326.331	253.140	1,29	175.492	140.468	1,25
EVENTUAL CC PRODUCCION	559.680	403.975	1,39	299.905	214.487	1,40	259.775	189.488	1,37
INTERINIDAD	101.569	71.876	1,41	30.267	22.147	1,37	71.302	49.729	1,43
TEMPORAL PERS. CON DISCAPACIDAD	1.425	1.393	1,02	816	801	1,02	609	592	1,03
RELEVO	473	469	1,01	292	291	1,00	181	178	1,02
JUBILACION PARCIAL	636	632	1,01	494	490	1,01	142	142	1,00
SUSTITUCION POR JUBILACION 64 AÑOS	31	31	1,00	15	15	1,00	16	16	1,00
PRACTICAS	3.131	3.098	1,01	1.432	1.419	1,01	1.699	1.679	1,01
FORMACION	9.612	9.576	1,00	4.628	4.616	1,00	4.984	4.960	1,00
OTROS CONTRATOS	9.025	6.507	1,39	4.275	2.895	1,48	4.750	3.612	1,32

**CONTRATOS POR CC.AA. Y PROVINCIAS**

PROVINCIA AUTONOMÍA	TOTAL	VARIACIÓN			
		MENSUAL		ANUAL	
		ABSOLUTA	RELATIVA	ABSOLUTA	RELATIVA
ALMERIA	19.329	1.434	8,01	1.671	9,46
CADIZ	42.443	6.604	18,43	3.482	8,94
CORDOBA	34.701	2.611	8,14	-1.713	-4,70
GRANADA	33.858	610	1,83	4.372	14,83
HUELVA	27.028	-8.345	-23,59	-618	-2,24
JAEN	27.789	1.931	7,47	6.377	29,78
MALAGA	49.743	4.912	10,96	2.539	5,38
SEVILLA	77.558	347	0,45	6.458	9,08
<b>ANDALUCIA</b>	<b>312.449</b>	<b>10.104</b>	<b>3,34</b>	<b>22.568</b>	<b>7,79</b>
HUESCA	8.129	3.395	71,72	164	2,06
TERUEL	3.051	513	20,21	-128	-4,03
ZARAGOZA	27.904	6.927	33,02	-1.931	-6,47
<b>ARAGON</b>	<b>39.084</b>	<b>10.835</b>	<b>38,36</b>	<b>-1.895</b>	<b>-4,62</b>
<b>PRINCIPADO DE ASTURIAS</b>	<b>22.080</b>	<b>2.096</b>	<b>10,49</b>	<b>-632</b>	<b>-2,78</b>
<b>ILLES BALEARS</b>	<b>49.883</b>	<b>16.634</b>	<b>50,03</b>	<b>6.597</b>	<b>15,24</b>
PALMAS LAS	23.469	-504	-2,10	702	3,08
STA. CRUZ DE TENERIFE	20.424	37	0,18	1.444	7,61
<b>CANARIAS</b>	<b>43.893</b>	<b>-467</b>	<b>-1,05</b>	<b>2.146</b>	<b>5,14</b>
<b>CANTABRIA</b>	<b>13.060</b>	<b>1.638</b>	<b>14,34</b>	<b>-621</b>	<b>-4,54</b>
ALBACETE	10.770	2.674	33,03	146	1,37
CIUDAD REAL	10.562	1.255	13,48	753	7,68
CUENCA	3.307	118	3,70	-94	-2,76
GUADALAJARA	6.508	667	11,42	-25	-0,38
TOLEDO	12.408	1.590	14,70	155	1,26
<b>CASTILLA-LA MANCHA</b>	<b>43.555</b>	<b>6.304</b>	<b>16,92</b>	<b>935</b>	<b>2,19</b>
AVILA	3.440	388	12,71	616	21,81
BURGOS	8.307	1.346	19,34	-1.059	-11,31
LEON	8.065	730	9,95	359	4,66
PALENCIA	4.192	369	9,65	159	3,94
SALAMANCA	7.530	929	14,07	337	4,69
SEGOVIA	3.883	747	23,82	345	9,75
SORIA	2.081	131	6,72	234	12,67
VALLADOLID	14.536	2.403	19,81	1.506	11,56
ZAMORA	3.175	439	16,05	215	7,26
<b>CASTILLA Y LEON</b>	<b>55.209</b>	<b>7.482</b>	<b>15,68</b>	<b>2.712</b>	<b>5,17</b>
BARCELONA	135.579	10.880	8,73	-4.022	-2,88
GIRONA	17.832	2.201	14,08	2.148	13,70
LLEIDA	14.094	6.709	90,85	602	4,46
TARRAGONA	19.091	1.333	7,51	97	0,51
<b>CATALUÑA</b>	<b>186.596</b>	<b>21.123</b>	<b>12,77</b>	<b>-1.175</b>	<b>-0,63</b>
ALICANTE/ALACANT	40.738	3.164	8,42	1.145	2,89
CASTELLON/CASTELLO	11.429	1.713	17,63	-1.567	-12,06
VALENCIA	61.890	10.992	21,60	1.049	1,72
<b>COM. VALENCIANA</b>	<b>114.057</b>	<b>15.869</b>	<b>16,16</b>	<b>627</b>	<b>0,55</b>
BADAJOS	33.567	4.615	15,94	3.517	11,70
CACERES	15.082	4.450	41,85	1.319	9,58
<b>EXTREMADURA</b>	<b>48.649</b>	<b>9.065</b>	<b>22,90</b>	<b>4.836</b>	<b>11,04</b>
CORUÑA A	22.599	640	2,91	-736	-3,15
LUGO	6.188	722	13,21	952	18,18
OURENSE	4.531	613	15,65	440	10,76
PONTEVEDRA	22.983	1.610	7,53	1.149	5,26
<b>GALICIA</b>	<b>56.301</b>	<b>3.585</b>	<b>6,80</b>	<b>1.805</b>	<b>3,31</b>
<b>COM. DE MADRID</b>	<b>136.288</b>	<b>4.422</b>	<b>3,35</b>	<b>-9.824</b>	<b>-6,72</b>
<b>REGION DE MURCIA</b>	<b>72.176</b>	<b>13.721</b>	<b>23,47</b>	<b>10.871</b>	<b>17,73</b>
<b>COM. FORAL DE NAVARRA</b>	<b>20.485</b>	<b>81</b>	<b>0,40</b>	<b>2.705</b>	<b>15,21</b>
ARABA/ALAVA	10.701	1.947	22,24	-314	-2,85
BIZKAIA	29.088	1.930	7,11	-4.814	-14,20
GIPUZKOA	16.504	972	6,26	-989	-5,65
<b>PAIS VASCO</b>	<b>56.293</b>	<b>4.849</b>	<b>9,43</b>	<b>-6.117</b>	<b>-9,80</b>
<b>LA RIOJA</b>	<b>9.840</b>	<b>3.274</b>	<b>49,86</b>	<b>1.158</b>	<b>13,34</b>
CEUTA	1.219	171	16,32	-84	-6,45
MELILLA	1.372	-244	-15,10	-199	-12,67
<b>ZONA EXTRANJERA</b>	<b>772</b>	<b>-421</b>	<b>-35,29</b>	<b>-253</b>	<b>-24,68</b>
<b>TOTAL</b>	<b>1.283.261</b>	<b>130.121</b>	<b>11,28</b>	<b>36.160</b>	<b>2,90</b>

**CONTRATOS INDEFINIDOS POR CC.AA. Y PROVINCIAS \***

PROVINCIA AUTONOMÍA	TOTAL	VARIACIÓN			
		MENSUAL		ANUAL	
		ABSOLUTA	RELATIVA	ABSOLUTA	RELATIVA
ALMERIA	688	-9	-1,29	-252	-26,81
CADIZ	1.207	-258	-17,61	-478	-28,37
CORDOBA	716	-149	-17,23	-239	-25,03
GRANADA	874	-361	-29,23	-579	-39,85
HUELVA	574	60	11,67	-265	-31,59
JAEN	531	-137	-20,51	-231	-30,31
MALAGA	2.966	-7	-0,24	-539	-15,38
SEVILLA	2.435	-145	-5,62	-736	-23,21
ANDALUCIA	9.991	-1.006	-9,15	-3.319	-24,94
HUESCA	629	124	24,55	-49	-7,23
TERUEL	202	-37	-15,48	-107	-34,63
ZARAGOZA	2.105	8	0,38	-882	-29,53
ARAGON	2.936	95	3,34	-1.038	-26,12
PRINCIPADO DE ASTURIAS	1.434	-72	-4,78	-841	-36,97
ILLES BALEARS	5.533	910	19,68	55	1,00
PALMAS LAS	2.544	-119	-4,47	-349	-12,06
STA. CRUZ DE TENERIFE	2.087	-158	-7,04	-418	-16,69
CANARIAS	4.631	-277	-5,64	-767	-14,21
CANTABRIA	936	15	1,63	-756	-44,68
ALBACETE	583	-37	-5,97	-195	-25,06
CIUDAD REAL	548	-22	-3,86	-100	-15,43
CUENCA	263	-4	-1,50	-86	-24,64
GUADALAJARA	410	-135	-24,77	-68	-14,23
TOLEDO	781	-229	-22,67	-399	-33,81
CASTILLA-LA MANCHA	2.585	-427	-14,18	-848	-24,70
AVILA	186	-56	-23,14	-76	-29,01
BURGOS	568	-95	-14,33	-218	-27,74
LEON	687	-121	-14,98	-228	-24,92
PALENCIA	251	8	3,29	-120	-32,35
SALAMANCA	509	-81	-13,73	-267	-34,41
SEGOVIA	252	-16	-5,97	-158	-38,54
SORIA	164	-43	-20,77	-34	-17,17
VALLADOLID	868	-36	-3,98	-384	-30,67
ZAMORA	186	-14	-7,00	-98	-34,51
CASTILLA Y LEON	3.671	-454	-11,01	-1.583	-30,13
BARCELONA	15.813	1.073	7,28	-3.216	-16,90
GIRONA	2.362	-25	-1,05	-191	-7,48
LLEIDA	961	117	13,86	-84	-8,04
TARRAGONA	1.695	-294	-14,78	-692	-28,99
CATALUÑA	20.831	871	4,36	-4.183	-16,72
ALICANTE/ALACANT	3.463	41	1,20	-504	-12,70
CASTELLON/CASTELLO	1.193	81	7,28	-192	-13,86
VALENCIA	4.453	456	11,41	-1.698	-27,61
COM. VALENCIANA	9.109	578	6,78	-2.394	-20,81
BADAJOS	720	48	7,14	-155	-17,71
CACERES	458	65	16,54	-284	-38,27
EXTREMADURA	1.178	113	10,61	-439	-27,15
CORUÑA A	1.928	-225	-10,45	-640	-24,92
LUGO	549	-96	-14,88	-331	-37,61
OURENSE	450	-69	-13,29	-235	-34,31
PONTEVEDRA	1.331	-175	-11,62	-547	-29,13
GALICIA	4.258	-565	-11,71	-1.753	-29,16
COM. DE MADRID	19.828	-2.188	-9,94	-8.420	-29,81
REGION DE MURCIA	3.449	-54	-1,54	-1.193	-25,70
COM. FORAL DE NAVARRA	1.116	138	14,11	-454	-28,92
ARABA/ALAVA	592	-31	-4,98	-250	-29,69
BIZKAIA	1.879	17	0,91	-1.396	-42,63
GIPUZKOA	1.066	-60	-5,33	-706	-39,84
PAIS VASCO	3.537	-74	-2,05	-2.352	-39,94
LA RIOJA	513	-52	-9,20	-320	-38,42
CEUTA	153	13	9,29	17	12,50
MELILLA	98	-64	-39,51	-54	-35,53
ZONA EXTRANJERA	69	7	11,29	9	15,00
<b>TOTAL</b>	<b>95.856</b>	<b>-2.493</b>	<b>-2,53</b>	<b>-30.633</b>	<b>-24,22</b>

(\*) Incluye contratos convertidos en indefinidos

MAYO 2013

**CONTRATOS TEMPORALES POR CC.AA. Y PROVINCIAS**

PROVINCIA AUTONOMÍA	TOTAL	VARIACIÓN			
		MENSUAL		ANUAL	
		ABSOLUTA	RELATIVA	ABSOLUTA	RELATIVA
ALMERIA	18.641	1.443	8,39	1.923	11,50
CADIZ	41.236	6.862	19,96	3.960	10,62
CORDOBA	33.985	2.760	8,84	-1.474	-4,16
GRANADA	32.984	971	3,03	4.951	17,66
HUELVA	26.454	-8.405	-24,11	-353	-1,32
JAEN	27.258	2.068	8,21	6.608	32,00
MALAGA	46.777	4.919	11,75	3.078	7,04
SEVILLA	75.123	492	0,66	7.194	10,59
ANDALUCIA	302.458	11.110	3,81	25.887	9,36
HUESCA	7.500	3.271	77,35	213	2,92
TERUEL	2.849	550	23,92	-21	-0,73
ZARAGOZA	25.799	6.919	36,65	-1.049	-3,91
ARAGON	36.148	10.740	42,27	-857	-2,32
PRINCIPADO DE ASTURIAS	20.646	2.168	11,73	209	1,02
ILLES BALEARS	44.350	15.724	54,93	6.542	17,30
PALMAS LAS	20.925	-385	-1,81	1.051	5,29
STA. CRUZ DE TENERIFE	18.337	195	1,07	1.862	11,30
CANARIAS	39.262	-190	-0,48	2.913	8,01
CANTABRIA	12.124	1.623	15,46	135	1,13
ALBACETE	10.187	2.711	36,26	341	3,46
CIUDAD REAL	10.014	1.277	14,62	853	9,31
CUENCA	3.044	122	4,18	-8	-0,26
GUADALAJARA	6.098	802	15,14	43	0,71
TOLEDO	11.627	1.819	18,55	554	5,00
CASTILLA-LA MANCHA	40.970	6.731	19,66	1.783	4,55
AVILA	3.254	444	15,80	692	27,01
BURGOS	7.739	1.441	22,88	-841	-9,80
LEON	7.378	851	13,04	587	8,64
PALENCIA	3.941	361	10,08	279	7,62
SALAMANCA	7.021	1.010	16,80	604	9,41
SEGOVIA	3.631	763	26,60	503	16,08
SORIA	1.917	174	9,98	268	16,25
VALLADOLID	13.668	2.439	21,72	1.890	16,05
ZAMORA	2.989	453	17,86	313	11,70
CASTILLA Y LEON	51.538	7.936	18,20	4.295	9,09
BARCELONA	119.766	9.807	8,92	-806	-0,67
GIRONA	15.470	2.226	16,81	2.339	17,81
LLEIDA	13.133	6.592	100,78	686	5,51
TARRAGONA	17.396	1.627	10,32	789	4,75
CATALUÑA	165.765	20.252	13,92	3.008	1,85
ALICANTE/ALACANT	37.275	3.123	9,14	1.649	4,63
CASTELLON/CASTELLO	10.236	1.632	18,97	-1.375	-11,84
VALENCIA	57.437	10.536	22,46	2.747	5,02
COM. VALENCIANA	104.948	15.291	17,05	3.021	2,96
BADAJOS	32.847	4.567	16,15	3.672	12,59
CACERES	14.624	4.385	42,83	1.603	12,31
EXTREMADURA	47.471	8.952	23,24	5.275	12,50
CORUÑA A	20.671	865	4,37	-96	-0,46
LUGO	5.639	818	16,97	1.283	29,45
OURENSE	4.081	682	20,06	675	19,82
PONTEVEDRA	21.652	1.785	8,98	1.696	8,50
GALICIA	52.043	4.150	8,67	3.558	7,34
COM. DE MADRID	116.460	6.610	6,02	-1.404	-1,19
REGION DE MURCIA	68.727	13.775	25,07	12.064	21,29
COM. FORAL DE NAVARRA	19.369	-57	-0,29	3.159	19,49
ARABA/ALAVA	10.109	1.978	24,33	-64	-0,63
BIZKAIA	27.209	1.913	7,56	-3.418	-11,16
GIPUZKOA	15.438	1.032	7,16	-283	-1,80
PAIS VASCO	52.756	4.923	10,29	-3.765	-6,66
LA RIOJA	9.327	3.326	55,42	1.478	18,83
CEUTA	1.066	158	17,40	-101	-8,65
MELILLA	1.274	-180	-12,38	-145	-10,22
ZONA EXTRANJERA	703	-428	-37,84	-262	-27,15
<b>TOTAL</b>	<b>1.187.405</b>	<b>132.614</b>	<b>12,57</b>	<b>66.793</b>	<b>5,96</b>



**CONTRATOS POR CC.AA. Y PROVINCIAS. DATOS ACUMULADOS**

PROVINCIA						
AUTONOMÍA	TOTAL	INDEFINIDOS *	% S / TOTAL	TEMPORALES	% S / TOTAL	
ALMERIA	83.054	4.073	4,90	78.981	95,10	
CADIZ	163.683	6.474	3,96	157.209	96,04	
CORDOBA	171.089	3.943	2,30	167.146	97,70	
GRANADA	159.152	5.593	3,51	153.559	96,49	
HUELVA	157.860	2.937	1,86	154.923	98,14	
JAEN	139.545	2.978	2,13	136.567	97,87	
MALAGA	211.669	13.672	6,46	197.997	93,54	
SEVILLA	320.116	12.950	4,05	307.166	95,95	
ANDALUCIA	1.406.168	52.620	3,74	1.353.548	96,26	
HUESCA	24.568	2.549	10,38	22.019	89,62	
TERUEL	11.816	1.050	8,89	10.766	91,11	
ZARAGOZA	103.229	10.023	9,71	93.206	90,29	
ARAGON	139.613	13.622	9,76	125.991	90,24	
PRINCIPADO DE ASTURIAS	91.947	7.805	8,49	84.142	91,51	
ILLES BALEARS	142.315	19.034	13,37	123.281	86,63	
PALMAS LAS	112.028	12.561	11,21	99.467	88,79	
STA. CRUZ DE TENERIFE	95.786	10.523	10,99	85.263	89,01	
CANARIAS	207.814	23.084	11,11	184.730	88,89	
CANTABRIA	52.486	4.668	8,89	47.818	91,11	
ALBACETE	40.161	3.361	8,37	36.800	91,63	
CIUDAD REAL	44.230	3.232	7,31	40.998	92,69	
CUENCA	14.519	1.768	12,18	12.751	87,82	
GUADALAJARA	28.355	2.699	9,52	25.656	90,48	
TOLEDO	53.077	4.972	9,37	48.105	90,63	
CASTILLA-LA MANCHA	180.342	16.032	8,89	164.310	91,11	
AVILA	12.245	1.017	8,31	11.228	91,69	
BURGOS	34.034	3.116	9,16	30.918	90,84	
LEON	33.353	3.710	11,12	29.643	88,88	
PALENCIA	17.666	1.311	7,42	16.355	92,58	
SALAMANCA	29.988	2.839	9,47	27.149	90,53	
SEGOVIA	14.607	1.341	9,18	13.266	90,82	
SORIA	8.681	844	9,72	7.837	90,28	
VALLADOLID	55.670	4.655	8,36	51.015	91,64	
ZAMORA	12.566	1.072	8,53	11.494	91,47	
CASTILLA Y LEON	218.810	19.905	9,10	198.905	90,90	
BARCELONA	628.943	77.311	12,29	551.632	87,71	
GIRONA	70.968	10.903	15,36	60.065	84,64	
LLEIDA	42.107	4.425	10,51	37.682	89,49	
TARRAGONA	79.070	8.558	10,82	70.512	89,18	
CATALUÑA	821.088	101.197	12,32	719.891	87,68	
ALICANTE/ALACANT	173.510	16.866	9,72	156.644	90,28	
CASTELLON/CASTELLO	49.686	5.515	11,10	44.171	88,90	
VALENCIA	267.786	22.221	8,30	245.565	91,70	
COM. VALENCIANA	490.982	44.602	9,08	446.380	90,92	
BADAJOS	126.296	3.539	2,80	122.757	97,20	
CACERES	51.249	2.302	4,49	48.947	95,51	
EXTREMADURA	177.545	5.841	3,29	171.704	96,71	
CORUÑA A	105.364	10.070	9,56	95.294	90,44	
LUGO	24.670	3.180	12,89	21.490	87,11	
OURENSE	19.173	2.319	12,10	16.854	87,90	
PONTEVEDRA	97.823	7.475	7,64	90.348	92,36	
GALICIA	247.030	23.044	9,33	223.986	90,67	
COM. DE MADRID	625.887	106.616	17,03	519.271	82,97	
REGION DE MURCIA	261.232	17.151	6,57	244.081	93,43	
COM. FORAL DE NAVARRA	91.547	5.381	5,88	86.166	94,12	
ARABA/ALAVA	42.550	3.036	7,14	39.514	92,86	
BIZKAIA	133.057	10.295	7,74	122.762	92,26	
GIPUZKOA	75.556	5.971	7,90	69.585	92,10	
PAIS VASCO	251.163	19.302	7,69	231.861	92,31	
LA RIOJA	33.717	2.953	8,76	30.764	91,24	
CEUTA	6.760	636	9,41	6.124	90,59	
MELILLA	7.452	587	7,88	6.865	92,12	
ZONA EXTRANJERA	3.793	386	10,18	3.407	89,82	
<b>TOTAL</b>	<b>5.457.691</b>	<b>484.466</b>	<b>8,88</b>	<b>4.973.225</b>	<b>91,12</b>	

(\*) Incluye contratos convertidos en indefinidos

**PRESTACIONES**

El número de solicitudes de prestaciones a nivel nacional registradas en el mes de abril de 2013 ascendió a 927.740, lo que representa un 5,1% más que el mismo mes del año anterior.

Las altas tramitadas han sido 871.504 lo que supone un aumento del 4,2 % sobre el mes de abril de 2012.

El plazo medio de reconocimiento del mes de abril de 2013 ha sido de 2 días, igual que el mismo mes del año anterior.

Los beneficiarios existentes a final del mes fueron 2.901.912 con un descenso respecto al mismo mes del año anterior del 0,7%.

La cobertura del sistema de protección por desempleo durante el mes de abril de 2013 ha sido del 61,28%, el mismo indicador en abril de 2012 fue de 65,45%, lo que supone un descenso en la cobertura del 6,4 % (1).

Los gastos totales de abril de 2013 ascendieron a 2.556 millones de euros, lo que supone un 2,5% menos que el mismo mes del año anterior.

El gasto medio mensual por beneficiario, sin incluir el subsidio agrario de Andalucía y Extremadura, en el mes de abril de 2013 ha sido de 901,5 €, lo que supone una disminución sobre el mismo mes del año anterior de 17,8€(-1,9%).

La cuantía media bruta de la prestación contributiva percibida por beneficiario durante el mes de abril de 2013 ha sido de 851,1 euros, lo que supone un descenso de 13,7 euros sobre el mismo mes del año anterior (-1,6%).

El número de beneficiarios extranjeros del mes de abril de 2013 fue de 303.156 lo que representa un 13,4% menos que el mismo mes del año anterior. El descenso es superior en los beneficiarios procedentes de países no comunitarios (-17,6%) que en los del entorno comunitario (-4,8%).

En relación con el total de beneficiarios de prestaciones por desempleo, los beneficiarios extranjeros representan el 10,45%.

Los beneficiarios de prestaciones extranjeros suponen, por otro lado, el 37,65% del total de demandantes de empleo extranjeros.

Por último, el gasto de las prestaciones de los beneficiarios extranjeros ha sido de 212,9 millones de euros (un 14,7% menos que en 2012), que en relación con el gasto total de las prestaciones por desempleo supone el 8,3%.

(1) El indicador de cobertura responde a la siguiente fórmula:

$$\frac{\text{Total de beneficiarios de prestaciones}}{\text{Paro Reg. SISPE con experiencia laboral} + \text{Benef. de subsidio de eventuales agrarios}}$$

**SÍNTESIS DE DATOS NACIONALES DE PRESTACIONES POR DESEMPLEO**

	2011	2012	INCREMENTO 2012 S/ 2011 (%)	2013	INCREMENTO 2013 S/ 2012 (%)
<b>SOLICITUDES</b>	<b>755.237</b>	<b>882.865</b>	<b>16,9</b>	<b>927.740</b>	<b>5,1</b>
Prestación Contributiva	453.344	573.507	26,5	575.503	0,3
Subsidio	248.260	252.566	1,7	284.574	12,7
Renta Activa de Inserción	29.569	33.982	14,9	42.975	26,5
Subsidio Eventuales Agrarios	24.064	22.810	-5,2	24.688	8,2
<b>ALTAS</b>	<b>707.535</b>	<b>836.358</b>	<b>18,2</b>	<b>871.504</b>	<b>4,2</b>
Prestación Contributiva	443.511	560.706	26,4	562.043	0,2
Subsidio	224.745	231.425	3,0	259.774	12,2
Renta Activa de Inserción	23.182	29.013	25,2	34.119	17,6
Subsidio Eventuales Agrarios	16.097	15.214	-5,5	15.568	2,3
<b>PLAZO RECONOCIMIENTO</b>	<b>1,00</b>	<b>2,07</b>	<b>106,7</b>	<b>2,29</b>	<b>11,0</b>
<b>BENEFICIARIOS</b>	<b>2.816.346</b>	<b>2.922.384</b>	<b>3,8</b>	<b>2.901.912</b>	<b>-0,7</b>
Prestación Contributiva	1.289.677	1.349.351	4,6	1.323.995	-1,9
Subsidio	1.213.477	1.202.477	-0,9	1.213.819	0,9
Renta Activa Inserción	171.313	234.397	36,8	235.323	0,4
Subsidio Eventuales Agrarios	141.879	136.159	-4,0	128.775	-5,4
<b>COBERTURAS (*)</b>					
Bruta	69,95	65,45	-6,4	61,28	-6,4
<b>CALIDAD</b>					
% de protección Prest. Contributiva	48,22	48,43	0,4	47,74	-1,4
% de protección Prest. Asistenciales	51,78	51,57	-0,4	52,26	1,3
<b>GASTOS (Miles de Euros)</b>	<b>2.459.564</b>	<b>2.621.103</b>	<b>6,6</b>	<b>2.556.390</b>	<b>-2,5</b>
Prestación Contributiva	1.717.857	1.850.702	7,7	1.814.588	-2,0
Subsidio	605.657	610.054	0,7	583.821	-4,3
Renta Activa de Inserción	74.739	100.486	34,4	101.553	1,1
Subsidio Eventuales Agrarios	61.311	59.861	-2,4	56.428	-5,7
<b>GASTO MEDIO POR BENEFICIARIO, INCLUIDAS LAS COTIZACIONES A LA S.SOCIAL (euros/mes)</b>	<b>896,7</b>	<b>919,3</b>	<b>2,5</b>	<b>901,5</b>	<b>-1,9</b>
<b>CUANTÍA MEDIA POR BENEFICIARIO PRESTACION CONTRIBUTIVA (euros/mes)</b>	<b>853,5</b>	<b>864,8</b>	<b>1,3</b>	<b>851,1</b>	<b>-1,6</b>

Fuente: Datos Provisionales del Servicio Público de Empleo Estatal

Notas:

Gastos contabilizados en el mes de mayo y devengados en el mes de abril

Los gastos incluyen las cotizaciones a la Seguridad Social

Los gastos de subsidio por desempleo incluyen los de la Renta Agraria

En los gastos medios por beneficiario no se incluyen los gastos del subsidio para trabajadores eventuales agrarios

Las cuantías medias de prestación contributiva percibidas por beneficiario no incluyen las cotizaciones a la S. Social y corresponden a la cuantía bruta reconocida por mes (30 días de prestación)

La cuantía media de las prestaciones asistenciales (subsidijs, renta agraria y renta activa de inserción), es del 80% del IPREM= 426,00 euros (14,20€ x 30 días)

Beneficiarios, altas y solicitudes del mes de abril.

En el % de protección no se incluyen los beneficiarios del subsidio para trabajadores eventuales agrarios. En prestación asistencial se incluye la RAI.

(\*) Nuevo indicador de cobertura

SÍNTESIS DE DATOS NACIONALES DE PRESTACIONES DE DESEMPLEO

SOLICITUDES

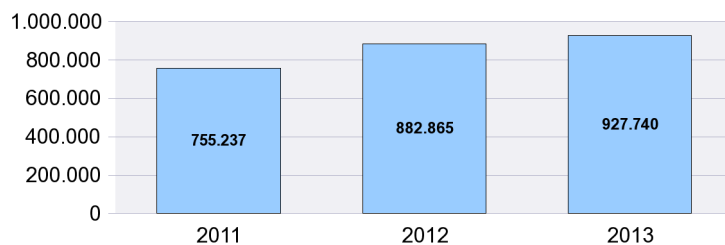

PLAZO RECONOCIMIENTO

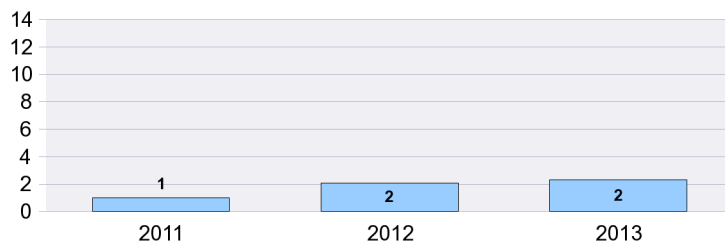

BENEFICIARIOS

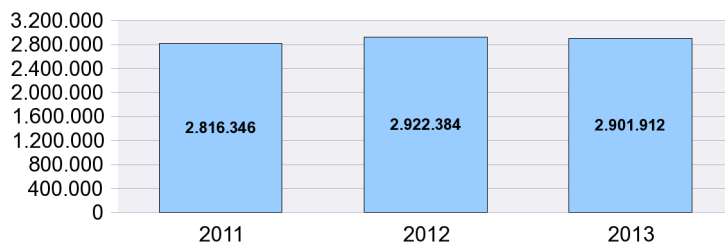

GASTOS

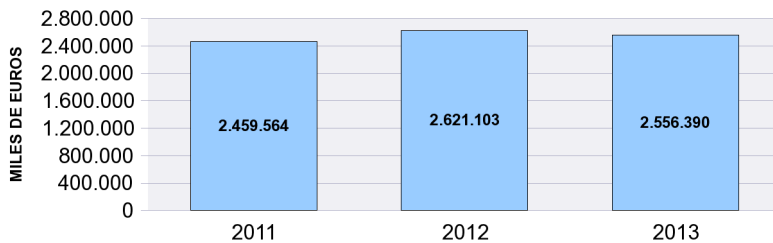

**SOLICITUDES, ALTAS Y PLAZO DE RECONOCIMIENTO POR PROVINCIAS**

Provincias	Solicitudes					Altas					Plazo Reconoc. (días)
	Prestacion Contributiva	Subsidio	Renta Activa de Inserción	Subsidio Eventuales Agrarios	Total	Prestacion Contributiva	Subsidio	Renta Activa de Inserción	Subsidio Eventuales Agrarios	Total	
ARABA/ALAVA	7.260	975	103		8.338	7.009	827	116		7.952	1,23
ALBACETE	3.126	2.559	587		6.272	2.980	2.352	486		5.818	0,90
ALICANTE/ALACA	16.254	10.600	2.571		29.425	15.104	9.449	1.956		26.509	2,55
ALMERIA	5.906	5.369	791	499	12.565	5.463	4.939	609	301	11.312	2,08
AVILA	960	857	148		1.965	924	800	145		1.869	1,54
BADAJOS	5.611	8.022	1.100	2.456	17.189	5.164	7.190	895	1.349	14.598	2,88
BALEAR (ILLES)	7.684	7.331	649		15.664	7.679	6.915	470		15.064	2,12
BARCELONA	75.115	24.695	3.607		103.417	76.825	22.175	2.817		101.817	2,84
BURGOS	8.192	1.321	194		9.707	8.128	1.220	175		9.523	1,88
CACERES	2.872	3.921	509	1.142	8.444	2.795	3.520	394	666	7.375	2,79
CADIZ	10.934	12.712	2.269	1.595	27.510	9.984	12.076	1.800	996	24.856	2,92
CASTELLON/CAS	9.658	4.831	626		15.115	9.223	4.185	470		13.878	2,63
CIUDAD REAL	4.527	3.328	606		8.461	4.433	3.127	525		8.085	0,79
CORDOBA	6.704	9.434	1.025	4.215	21.378	6.187	8.651	804	2.595	18.237	2,52
CORUÑA A	11.848	5.236	847		17.931	11.452	4.776	618		16.846	1,32
CUENCA	1.973	967	201		3.141	1.931	903	180		3.014	1,02
GIRONA	9.718	4.090	409		14.217	9.570	3.632	294		13.496	1,35
GRANADA	5.660	8.376	1.120	2.291	17.447	5.491	7.906	954	1.529	15.880	1,73
GUADALAJARA	3.706	1.414	221		5.341	3.636	1.308	162		5.106	0,76
GIPUZKOA	16.093	1.857	186		18.136	16.078	1.715	153		17.946	1,30
HUELVA	4.108	4.789	686	1.186	10.769	4.008	4.442	565	529	9.544	2,91
HUESCA	2.483	866	106		3.455	2.394	738	82		3.214	1,95
JAEN	6.246	8.281	859	4.144	19.530	5.953	7.031	693	2.825	16.502	1,21
LEON	5.388	1.752	280		7.420	5.259	1.550	224		7.033	2,14
LLEIDA	4.361	1.694	244		6.299	4.337	1.615	194		6.146	1,49
RIOJA LA	6.987	1.093	175		8.255	6.932	1.018	133		8.083	2,52
LUGO	3.013	1.334	180		4.527	3.001	1.288	167		4.456	0,96
MADRID	61.978	22.964	3.313		88.255	60.069	20.240	2.482		82.791	4,05
MALAGA	13.519	13.414	1.939	1.613	30.485	13.040	12.614	1.760	1.140	28.554	1,80
MURCIA	39.052	13.585	1.834		54.471	38.364	12.428	1.364		52.156	1,86
NAVARRA	13.408	2.529	277		16.214	13.227	2.406	234		15.867	0,85
OURENSE	2.806	1.379	223		4.408	2.663	1.285	183		4.131	0,77
ASTURIAS	14.296	4.660	756		19.712	13.807	4.440	656		18.903	0,95
PALENCIA	2.539	654	103		3.296	2.424	619	85		3.128	0,60
PALMAS LAS	9.901	10.069	1.884		21.854	11.802	9.052	1.538		22.392	1,69
PONTEVEDRA	14.791	7.003	877		22.671	14.410	6.809	726		21.945	1,38
SALAMANCA	2.827	1.408	264		4.499	2.744	1.279	234		4.257	1,52
STA. CRUZ DE TE	9.731	8.943	1.559		20.233	9.427	8.104	1.341		18.872	3,16
CANTABRIA	9.638	2.657	423		12.718	9.430	2.589	362		12.381	1,65
SEGOVIA	1.683	630	66		2.379	1.652	598	53		2.303	2,07
SEVILLA	19.382	19.387	2.635	5.547	46.951	18.108	18.075	2.071	3.638	41.892	2,42
SORIA	3.149	324	48		3.521	3.075	291	32		3.398	0,99
TARRAGONA	9.136	5.014	711		14.861	8.667	4.396	523		13.586	1,86
TERUEL	1.442	575	72		2.089	1.428	565	62		2.055	0,74
TOLEDO	7.310	4.342	792		12.444	7.064	3.971	632		11.667	2,49
VALENCIA	37.519	16.502	3.036		57.057	36.218	14.899	2.264		53.381	2,31
VALLADOLID	8.192	2.029	345		10.566	8.052	1.855	273		10.180	1,61
BIZKAIA	19.619	3.248	516		23.383	18.503	2.746	347		21.596	1,35
ZAMORA	1.378	716	132		2.226	1.308	676	108		2.092	0,56
ZARAGOZA	25.218	4.042	607		29.867	24.036	3.649	484		28.169	1,50
CEUTA	259	402	94		755	244	410	99		753	4,71
MELILLA	343	394	170		907	341	430	125		896	2,56
<b>TOTAL</b>	<b>575.503</b>	<b>284.574</b>	<b>42.975</b>	<b>24.688</b>	<b>927.740</b>	<b>562.043</b>	<b>259.774</b>	<b>34.119</b>	<b>15.568</b>	<b>871.504</b>	<b>2,29</b>

Solicitudes, altas y plazo de reconocimiento del mes de abril.

**PLAZO DE RECONOCIMIENTO**

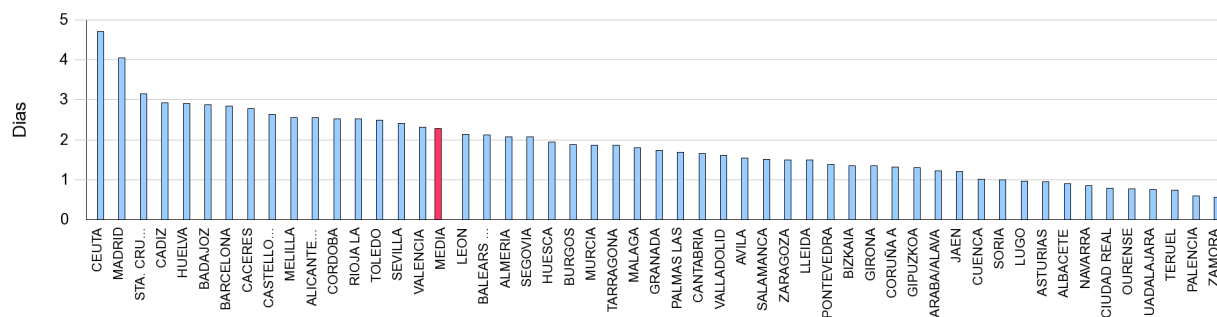

**SOLICITUDES, ALTAS Y PLAZO DE RECONOCIMIENTO POR COMUNIDADES AUTÓNOMAS**

Comunidades Autónomas	Solicitudes					Altas					Plazo Recon. (días)
	Prestacion Contributiva	Subsidio	Renta Activa Inserción	Subsidio Event. Agrarios	Total	Prestacion Contributiva	Subsidio	Renta Activa Inserción	Subsidio Event. Agrarios	Total	
ANDALUCIA	72.459	81.762	11.324	21.090	186.635	68.234	75.734	9.256	13.553	166.777	2,23
ARAGON	29.143	5.483	785		35.411	27.858	4.952	628		33.438	1,49
PRINCIPADO DE AST	14.296	4.660	756		19.712	13.807	4.440	656		18.903	0,95
ILLES BALEARS	7.684	7.331	649		15.664	7.679	6.915	470		15.064	2,12
CANARIAS	19.632	19.012	3.443		42.087	21.229	17.156	2.879		41.264	2,35
CANTABRIA	9.638	2.657	423		12.718	9.430	2.589	362		12.381	1,65
CASTILLA-LA MANCH	20.642	12.610	2.407		35.659	20.044	11.661	1.985		33.690	1,38
CASTILLA Y LEON	34.308	9.691	1.580		45.579	33.566	8.888	1.329		43.783	1,61
CATALUÑA	98.330	35.493	4.971		138.794	99.399	31.818	3.828		135.045	2,50
COM. VALENCIANA	63.431	31.933	6.233		101.597	60.545	28.533	4.690		93.768	2,43
EXTREMADURA	8.483	11.943	1.609	3.598	25.633	7.959	10.710	1.289	2.015	21.973	2,85
GALICIA	32.458	14.952	2.127		49.537	31.526	14.158	1.694		47.378	1,26
COM. DE MADRID	61.978	22.964	3.313		88.255	60.069	20.240	2.482		82.791	4,05
REGION DE MURCIA	39.052	13.585	1.834		54.471	38.364	12.428	1.364		52.156	1,86
COM. FORAL DE NAV	13.408	2.529	277		16.214	13.227	2.406	234		15.867	0,85
PAIS VASCO	42.972	6.080	805		49.857	41.590	5.288	616		47.494	1,31
LA RIOJA	6.987	1.093	175		8.255	6.932	1.018	133		8.083	2,52
CEUTA	259	402	94		755	244	410	99		753	4,71
MELILLA	343	394	170		907	341	430	125		896	2,56
<b>TOTAL</b>	<b>575.503</b>	<b>284.574</b>	<b>42.975</b>	<b>24.688</b>	<b>927.740</b>	<b>562.043</b>	<b>259.774</b>	<b>34.119</b>	<b>15.568</b>	<b>871.504</b>	<b>2,29</b>

**Notas informativas:**

Solicitudes y altas del mes de abril.

El dato de solicitudes indica el número de expedientes de prestaciones recibidos.

El dato de altas indica el número de expedientes reconocidos, tanto inicialmente como por reanudación de las prestaciones, sin incluir las altas tras las prórrogas del subsidio y en el caso de RAI, indica el dato de participantes en el programa

El plazo de reconocimiento indica el número de días que median entre la fecha de solicitud y la fecha de resolución.

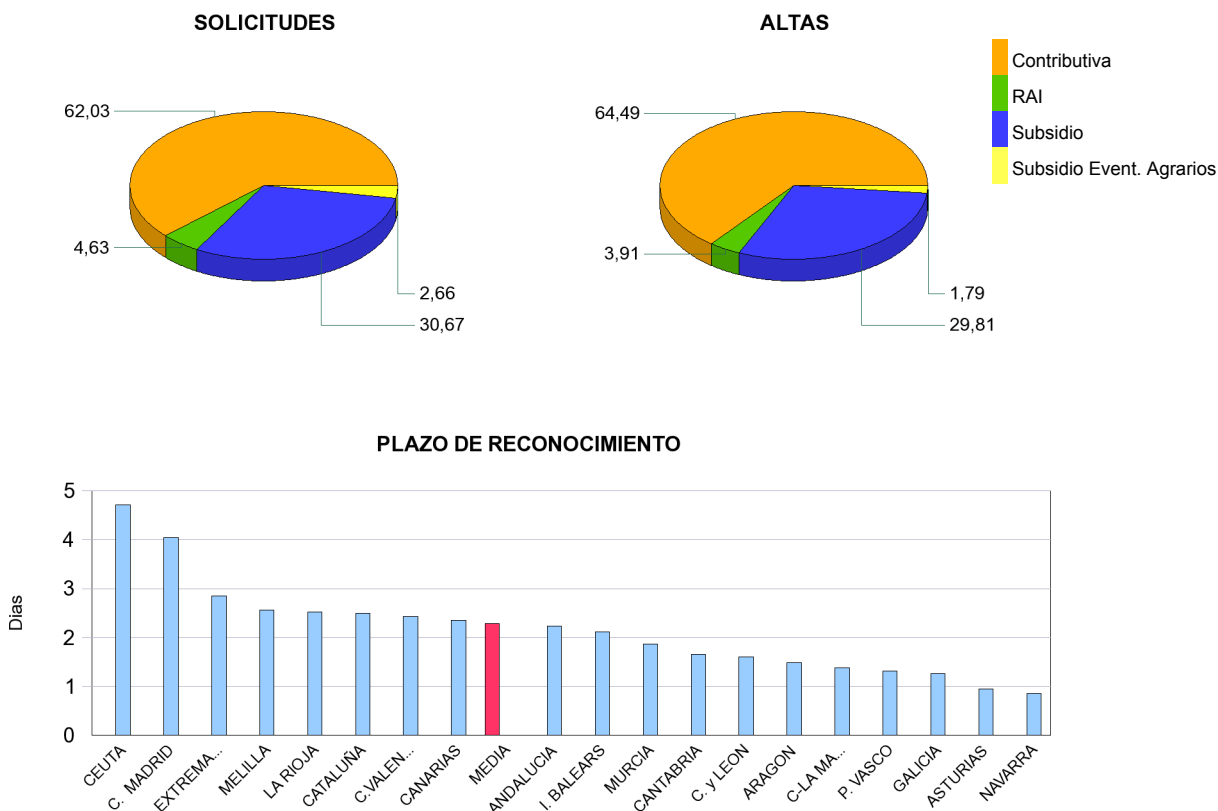

## BENEFICIARIOS DE PRESTACIONES POR DESEMPLEO POR PROVINCIAS

Provincias	Beneficiarios				Total
	Prestación Contributiva	Subsidio	Renta Activa de Inserción	Subsidio Eventuales Agrarios	
ARABA/ALAVA	9.150	5.003	407		14.560
ALBACETE	12.590	11.364	3.377		27.331
ALICANTE/ALACANT	45.655	53.279	14.943		113.877
ALMERIA	17.488	22.024	5.096	3.642	48.250
AVILA	4.514	4.306	872		9.692
BADAJOS	18.475	30.422	5.761	11.153	65.811
BALEARS (ILLES)	26.913	29.846	3.387		60.146
BARCELONA	162.286	124.509	19.207		306.002
BURGOS	11.022	7.064	1.145		19.231
CACERES	11.983	16.566	2.570	6.744	37.863
CADIZ	32.105	48.796	12.557	9.410	102.868
CASTELLON/CASTELLO	17.818	18.369	3.049		39.236
CIUDAD REAL	16.906	16.028	3.811		36.745
CORDOBA	21.455	34.104	4.978	19.695	80.232
CORUÑA A	34.602	24.940	4.399		63.941
CUENCA	6.393	5.019	1.194		12.606
GIRONA	20.257	17.573	2.311		40.141
GRANADA	21.500	35.110	6.421	13.271	76.302
GUADALAJARA	8.367	5.866	1.008		15.241
GIPUZKOA	17.312	9.660	859		27.831
HUELVA	11.292	19.235	3.637	8.406	42.570
HUESCA	5.699	3.481	487		9.667
JAEN	15.547	27.737	4.130	15.548	62.962
LEON	15.497	10.412	1.571		27.480
LLEIDA	12.762	8.209	1.258		22.229
RIOJA LA	9.734	5.629	954		16.317
LUGO	9.423	6.747	1.193		17.363
MADRID	193.464	103.895	16.829		314.188
MALAGA	41.005	56.545	12.531	9.602	119.683
MURCIA	37.681	34.564	9.316		81.561
NAVARRA	19.472	11.563	1.646		32.681
OURENSE	7.979	8.052	1.443		17.474
ASTURIAS	30.987	25.010	4.385		60.382
PALENCIA	4.678	3.281	603		8.562
PALMAS LAS	32.702	40.112	11.815		84.629
PONTEVEDRA	31.753	27.502	4.941		64.196
SALAMANCA	9.389	7.496	1.776		18.661
STA. CRUZ DE TENERIFE	30.892	38.020	9.452		78.364
CANTABRIA	17.676	11.757	2.198		31.631
SEGOVIA	4.409	2.491	385		7.285
SEVILLA	50.778	75.512	13.709	31.304	171.303
SORIA	2.817	1.440	236		4.493
TARRAGONA	22.745	21.528	3.722		47.995
TERUEL	3.941	2.811	341		7.093
TOLEDO	24.230	19.517	4.371		48.118
VALENCIA	78.246	69.016	15.732		162.994
VALLADOLID	16.078	9.410	2.025		27.513
BIZKAIA	30.093	16.586	2.059		48.738
ZAMORA	4.779	4.119	779		9.677
ZARAGOZA	29.092	17.736	3.154		49.982
CEUTA	1.181	2.446	680		4.307
MELILLA	1.183	2.112	613		3.908
<b>TOTAL</b>	<b>1.323.995</b>	<b>1.213.819</b>	<b>235.323</b>	<b>128.775</b>	<b>2.901.912</b>

El dato de beneficiarios corresponde a los que están de alta el último día del mes de abril.

El dato de subsidio incluye también a los beneficiarios de la Renta Agraria en las CC.AA de Andalucía y Extremadura.



**BENEFICIARIOS DE PRESTACIONES POR DESEMPLEO POR CC.AA.**

Comunidades Autónomas	Beneficiarios				Total
	Prestación Contributiva	Subsidio	Renta Activa de Inserción	Subsidio Eventuales Agrarios	
ANDALUCIA	211.170	319.063	63.059	110.878	704.170
ARAGON	38.732	24.028	3.982		66.742
PRINCIPADO DE ASTURIAS	30.987	25.010	4.385		60.382
ILLES BALEARS	26.913	29.846	3.387		60.146
CANARIAS	63.594	78.132	21.267		162.993
CANTABRIA	17.676	11.757	2.198		31.631
CASTILLA-LA MANCHA	68.486	57.794	13.761		140.041
CASTILLA Y LEON	73.183	50.019	9.392		132.594
CATALUÑA	218.050	171.819	26.498		416.367
COM. VALENCIANA	141.719	140.664	33.724		316.107
EXTREMADURA	30.458	46.988	8.331	17.897	103.674
GALICIA	83.757	67.241	11.976		162.974
COM. DE MADRID	193.464	103.895	16.829		314.188
REGION DE MURCIA	37.681	34.564	9.316		81.561
COM. FORAL DE NAVARRA	19.472	11.563	1.646		32.681
PAIS VASCO	56.555	31.249	3.325		91.129
LA RIOJA	9.734	5.629	954		16.317
CEUTA	1.181	2.446	680		4.307
MELILLA	1.183	2.112	613		3.908
<b>TOTAL</b>	<b>1.323.995</b>	<b>1.213.819</b>	<b>235.323</b>	<b>128.775</b>	<b>2.901.912</b>

El dato de beneficiarios corresponde a los que están de alta el último día del mes de abril.

El dato de subsidio incluye también a los beneficiarios de la Renta Agraria en las CC.AA de Andalucía y Extremadura.

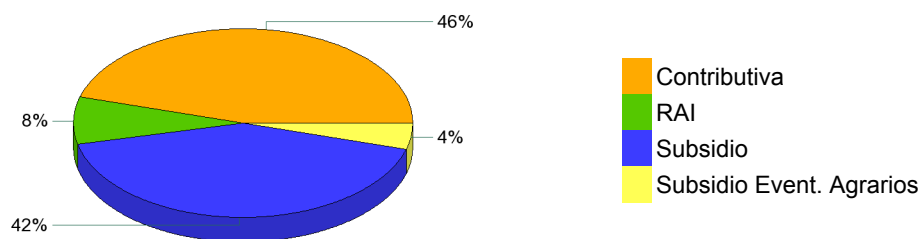

**GASTOS DE PRESTACIONES POR DESEMPLEO POR PROVINCIAS**

PROVINCIAS	Gasto de Prestaciones (miles de euros)					Cuantía media prestación contributiva percibida por beneficiario (euros/mes)
	Total	Prestación Contributiva	Subsidio Desempleo	Renta Activa Inserción	Subsidio Eventuales Agrarios	
ARABA/ALAVA	17.349	14.599	2.563	187		943,0
ALBACETE	22.925	16.117	5.370	1.438		837,7
ALICANTE/ALACANT	90.616	58.146	26.059	6.410		808,4
ALMERIA	34.566	20.550	10.208	2.213	1.594	777,7
AVILA	7.750	5.285	2.098	367		744,9
BADAJOS	43.301	22.465	13.622	2.455	4.758	757,7
BALEARS (ILLES)	56.190	38.736	15.994	1.460		857,4
BARCELONA	314.836	244.992	61.747	8.097		924,7
BURGOS	20.565	16.516	3.546	503		897,5
CACERES	25.905	13.948	7.743	1.127	3.087	757,1
CADIZ	73.288	41.247	22.464	5.504	4.073	819,2
CASTELLON/CASTELL	34.770	24.300	9.125	1.345		849,0
CIUDAD REAL	30.557	21.548	7.401	1.609		818,0
CORDOBA	53.335	26.939	15.527	2.144	8.725	801,5
CORUÑA A	59.315	44.943	12.447	1.925		821,1
CUENCA	10.588	7.701	2.364	522		786,5
GIRONA	37.824	28.197	8.648	978		852,2
GRANADA	52.430	27.762	15.835	2.793	6.039	839,1
GUADALAJARA	14.770	11.560	2.770	441		874,4
GIPUZKOA	33.872	28.448	5.050	374		961,9
HUELVA	28.618	14.953	8.760	1.609	3.295	809,1
HUESCA	9.573	7.623	1.734	216		838,6
JAEN	41.380	20.623	12.185	1.798	6.774	824,9
LEON	27.291	21.371	5.224	696		861,4
LLEIDA	20.768	16.190	4.038	540		803,8
RIOJA LA	17.341	14.154	2.772	414		885,9
LUGO	15.007	11.187	3.306	514		766,0
MADRID	336.558	277.721	51.655	7.182		878,3
MALAGA	88.797	52.630	26.234	5.503	4.429	807,3
MURCIA	71.942	51.018	16.849	4.076		812,1
NAVARRA	36.830	30.333	5.784	713		948,2
OURENSE	14.460	9.709	4.110	641		774,9
ASTURIAS	58.204	43.939	12.408	1.857		874,9
PALENCIA	7.948	6.096	1.595	257		817,0
PALMAS LAS	62.238	38.551	18.592	5.095		793,9
PONTEVEDRA	55.797	40.288	13.407	2.103		801,8
SALAMANCA	15.585	11.152	3.679	754		766,8
STA. CRUZ DE TENERI	56.847	34.816	17.899	4.132		749,9
CANTABRIA	31.570	24.874	5.746	950		854,9
SEGOVIA	6.907	5.530	1.208	169		803,8
SEVILLA	121.207	66.900	34.647	6.007	13.654	810,8
SORIA	4.728	3.928	700	100		864,0
TARRAGONA	43.510	31.582	10.352	1.576		864,4
TERUEL	6.627	5.111	1.368	148		817,8
TOLEDO	43.655	32.188	9.563	1.905		826,0
VALENCIA	147.520	107.208	33.566	6.746		856,6
VALLADOLID	26.866	21.395	4.606	865		821,0
BIZKAIA	57.275	47.868	8.526	881		948,2
ZAMORA	8.017	5.686	2.010	321		785,0
ZARAGOZA	52.961	42.937	8.677	1.347		885,3
CEUTA	2.968	1.556	1.110	302		849,7
MELILLA	2.644	1.473	927	243		815,2
<b>TOTAL NACIONAL</b>	<b>2.556.390</b>	<b>1.814.588</b>	<b>583.821</b>	<b>101.553</b>	<b>56.428</b>	<b>851,1</b>

Fuente: Datos provisionales del Servicio Público de Empleo Estatal

Notas:

Gastos contabilizados en el mes de mayo y devengados en el mes de abril.

Los gastos incluyen las cotizaciones a la Seguridad Social

Los gastos de subsidio por desempleo incluyen los de Renta Agraria

Las cuantías medias de prestación contributiva percibidas por beneficiario no incluyen las cotizaciones a la S.Social y corresponden a la cuantía bruta reconocida por mes (30 días de prestación)

La cuantía media de las prestaciones asistenciales (subsidijs, renta agraria, y renta activa de inserción), es del 80% del IPREM=426,00 (14,20 € x 30 días)

**CUANTÍA MEDIA PRESTACIÓN CONTRIBUTIVA POR BENEFICIARIO**

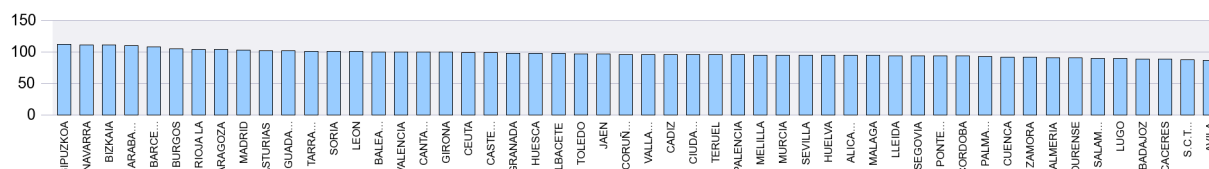

Notas: Valores nacionales = Índice 100

**GASTOS DE PRESTACIONES POR DESEMPLEO CC.AA.**

CC.AA.	Gasto de Prestaciones (miles de euros)					Cuantía media prestación contributiva percibida por beneficiario (euros/mes)
	Total	Prestación Contributiva	Subsidio	Renta Activa de Inserción	Subsidio Eventuales Agrarios	
ANDALUCIA	493.619	271.605	145.860	27.572	48.583	811,5
ARAGON	69.160	55.671	11.779	1.710		871,6
PRINCIPADO DE ASTURIAS	58.204	43.939	12.408	1.857		874,9
ILLES BALEARS	56.190	38.736	15.994	1.460		857,4
CANARIAS	119.085	73.367	36.491	9.227		772,6
CANTABRIA	31.570	24.874	5.746	950		854,9
CASTILLA-LA MANCHA	122.496	89.114	27.467	5.915		828,4
CASTILLA Y LEON	125.656	96.958	24.666	4.032		827,5
CATALUÑA	416.939	320.961	84.786	11.191		904,6
COM. VALENCIANA	272.906	189.655	68.750	14.501		840,1
EXTREMADURA	69.206	36.414	21.365	3.583	7.845	757,5
GALICIA	144.580	106.126	33.270	5.184		803,2
COM. DE MADRID	336.558	277.721	51.655	7.182		878,3
REGION DE MURCIA	71.942	51.018	16.849	4.076		812,1
COM. FORAL DE NAVARRA	36.830	30.333	5.784	713		948,2
PAIS VASCO	108.497	90.915	16.140	1.442		951,5
LA RIOJA	17.341	14.154	2.772	414		885,9
CEUTA	2.968	1.556	1.110	302		849,7
MELILLA	2.644	1.473	927	243		815,2
<b>TOTAL NACIONAL</b>	<b>2.556.390</b>	<b>1.814.588</b>	<b>583.821</b>	<b>101.553</b>	<b>56.428</b>	<b>851,1</b>

Fuente: Datos provisionales del Servicio Público de Empleo Estatal

Notas:

Gastos contabilizados en el mes de mayo y devengados en el mes de abril.

Los gastos incluyen las cotizaciones a la Seguridad Social

Los gastos de subsidio por desempleo incluyen los de Renta Agraria

Las cuantías medias de prestación contributiva percibidas por beneficiario no incluyen las cotizaciones a la S.Social y corresponden a la cuantía bruta reconocida por mes (30 días de prestación).

La cuantía media de las prestaciones asistenciales (subsidijs, renta agraria y renta activa de inserción), es del 80% del IPREM=426,00 euros (14,20 € x 30 días)

**TOTAL NACIONAL DE GASTOS DE PRESTACIONES DE DESEMPLEO**

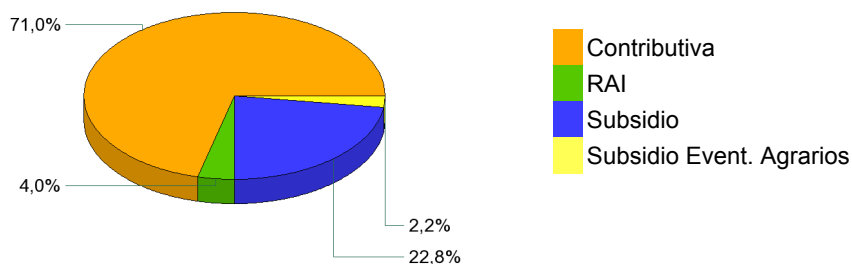

**CUANTÍA MEDIA PRESTACIÓN CONTRIBUTIVA POR BENEFICIARIO**

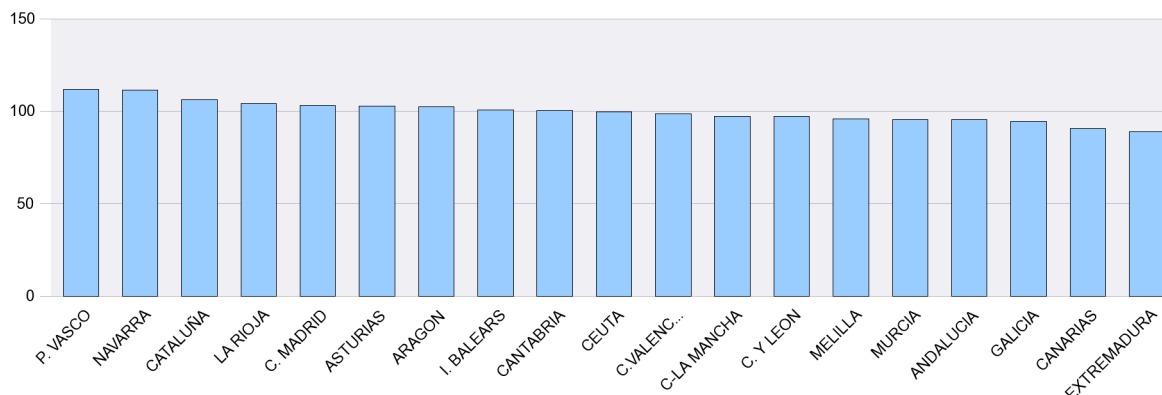

Notas: Valores nacionales = Índice 100

**SÍNTESIS DE DATOS NACIONALES DE BENEFICIARIOS DE PRESTACIONES POR DESEMPLEO EXTRANJEROS**

	2011	2012	INCREMENTO 2012 S/ 2011 (%)	2013	INCREMENTO 2013 S/ 2012 (%)
<b>Nº DE BENEFICIARIOS</b>	<b>392.459</b>	<b>349.963</b>	<b>-10,8</b>	<b>303.156</b>	<b>-13,4</b>
Prestación Contributiva	156.503	149.933	-4,2	133.551	-10,9
Subsidio	212.658	164.099	-22,8	139.651	-14,9
Renta Activa de Inserción	21.022	33.339	58,6	27.270	-18,2
Subsidio Eventuales Agrarios	2.276	2.592	13,9	2.684	3,5
<b>ENTORNO COMUNITARIO</b>	<b>117.314</b>	<b>114.947</b>	<b>-2,0</b>	<b>109.467</b>	<b>-4,8</b>
<b>ENTORNO NO COMUNITARIO</b>	<b>275.145</b>	<b>235.016</b>	<b>-14,6</b>	<b>193.689</b>	<b>-17,6</b>
<b>% SOBRE TOTAL BENEFICIARIOS</b>	<b>13,94</b>	<b>11,98</b>	<b>-14,1</b>	<b>10,45</b>	<b>-12,8</b>
Prestación Contributiva	12,14	11,11	-8,4	10,09	-9,2
Subsidio	17,52	13,65	-22,1	11,51	-15,7
Renta Activa de Inserción	12,27	14,22	15,9	11,59	-18,5
Subsidio Eventuales Agrarios	1,60	1,90	18,7	2,08	9,5
<b>% BENEFICIARIOS s/DEMANDANTES DE EMPLEO EXTRANJEROS</b>	<b>48,25</b>	<b>40,60</b>	<b>-15,86</b>	<b>37,65</b>	<b>-7,26</b>
<b>GASTO (Miles de Euros) (1)</b>	<b>265.847</b>	<b>249.639</b>	<b>-6,1</b>	<b>212.952</b>	<b>-14,7</b>
Prestación Contributiva	162.784	159.769	-1,9	140.035	-12,4
Subsidio	93.696	75.526	-19,4	61.033	-19,2
Renta Activa de Inserción	8.366	13.186	57,6	10.692	-18,9
Subsidio Eventuales Agrarios	1.001	1.158	15,7	1.192	2,9
<b>% S/ GASTO TOTAL PRESTACIONES</b>	<b>10,8</b>	<b>9,5</b>	<b>-12,0</b>	<b>8,3</b>	<b>-12,6</b>

(1) Datos estimados.

Fuente: Datos provisionales del Servicio Público de Empleo Estatal correspondiente al mes de abril de cada año.

Notas:

En el entorno comunitario se incluyen los países de la UE, inclusive los de régimen transitorio, los del Espacio Económico Europeo (Liechtenstein, Islandia y Noruega) y la Confederación Suiza.

SÍNTESIS DE DATOS NACIONALES DE BENEFICIARIOS DE PRESTACIONES POR DESEMPLEO EXTRANJEROS

N° DE BENEFICIARIOS

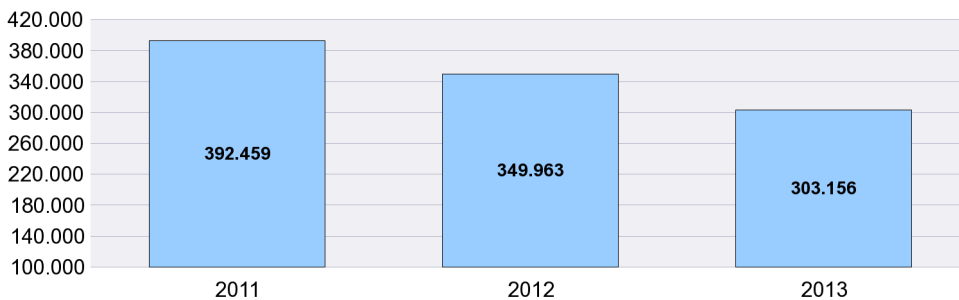

% s/ TOTAL BENEFICIARIOS

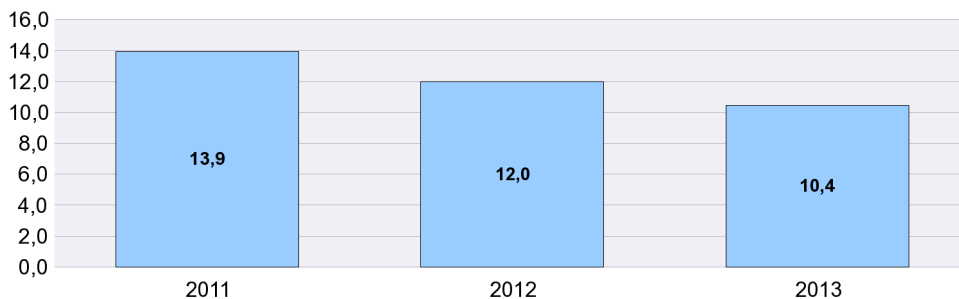

% BENEFICIARIOS s/ DEMANDANTES EMPLEO EXTRANJEROS

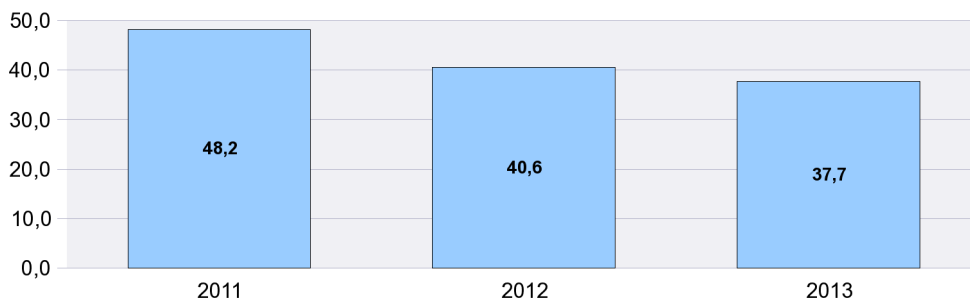

SÍNTESIS DE DATOS NACIONALES DE BENEFICIARIOS DE PRESTACIONES POR DESEMPLEO EXTRANJEROS

EVOLUCIÓN DEL GASTO DE BENEFICIARIOS EXTRANJEROS

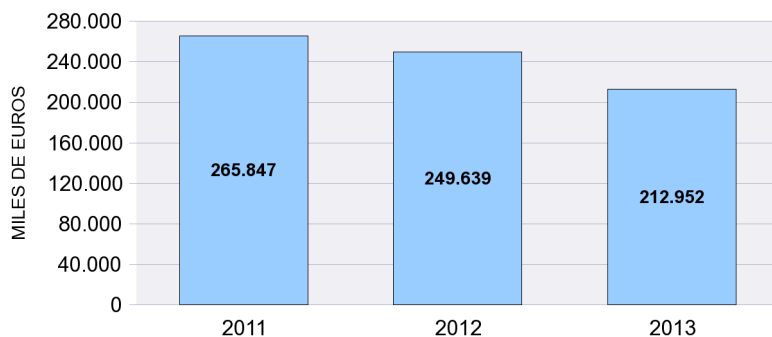

DISTRIBUCIÓN DEL GASTO DE BENEFICIARIOS EXTRANJEROS POR TIPO DE PRESTACIÓN (%)

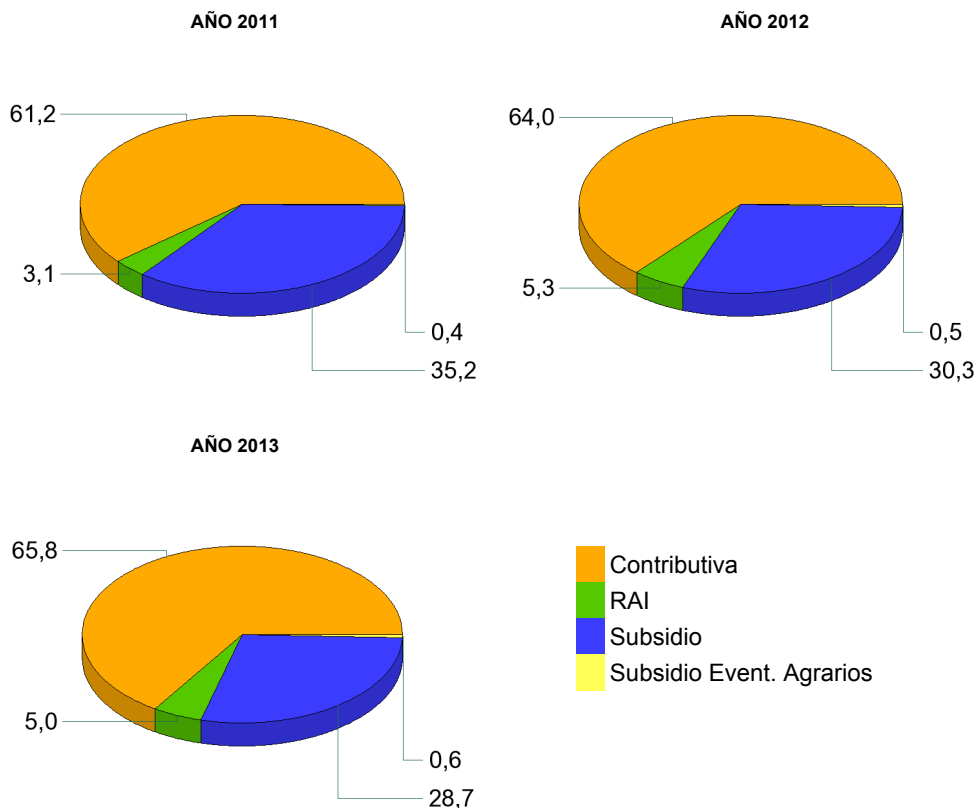

EVOLUCIÓN % GASTO BENEFICIARIOS EXTRANJEROS s/GASTO TOTAL EN PRESTACIONES

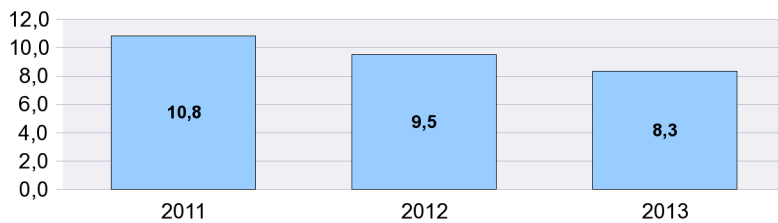

ABRIL 2013

**DISTRIBUCIÓN DE LOS BENEFICIARIOS EXTRANJEROS POR PROVINCIAS**

	Beneficiarios extranjeros			%
	Total	Países comunitarios	Países no comunitarios	
ARABA/ALAVA	1.806	422	1.384	0,60
ALBACETE	2.132	927	1.205	0,70
ALICANTE/ALACANT	13.318	5.216	8.102	4,39
ALMERIA	9.227	3.508	5.719	3,04
AVILA	1.122	441	681	0,37
BADAJOS	1.374	732	642	0,45
BALEARS (ILLES)	10.107	4.105	6.002	3,33
BARCELONA	47.140	8.524	38.616	15,55
BURGOS	2.478	1.473	1.005	0,82
CACERES	1.729	345	1.384	0,57
CADIZ	2.207	745	1.462	0,73
CASTELLON/CASTELLO	8.576	5.447	3.129	2,83
CIUDAD REAL	3.197	1.911	1.286	1,05
CORDOBA	1.356	550	806	0,45
CORUÑA A	2.180	639	1.541	0,72
CUENCA	2.236	1.391	845	0,74
GIRONA	9.536	2.153	7.383	3,15
GRANADA	3.336	1.275	2.061	1,10
GUADALAJARA	3.000	1.591	1.409	0,99
GIPUZKOA	2.433	807	1.626	0,80
HUELVA	1.873	847	1.026	0,62
HUESCA	1.790	1.017	773	0,59
JAEN	1.356	296	1.060	0,45
LEON	1.799	887	912	0,59
LLEIDA	6.083	2.508	3.575	2,01
RIOJA LA	2.672	1.186	1.486	0,88
LUGO	1.133	413	720	0,37
MADRID	52.110	19.384	32.726	17,19
MALAGA	9.762	3.790	5.972	3,22
MURCIA	10.475	1.948	8.527	3,46
NAVARRA	4.296	1.678	2.618	1,42
OURENSE	995	642	353	0,33
ASTURIAS	3.080	1.196	1.884	1,02
PALENCIA	555	230	325	0,18
PALMAS LAS	7.907	2.555	5.352	2,61
PONTEVEDRA	2.661	1.042	1.619	0,88
SALAMANCA	1.054	505	549	0,35
STA. CRUZ DE TENERIFE	6.166	2.554	3.612	2,03
CANTABRIA	2.303	781	1.522	0,76
SEGOVIA	1.624	1.063	561	0,54
SEVILLA	3.922	1.234	2.688	1,29
SORIA	785	342	443	0,26
TARRAGONA	9.745	3.424	6.321	3,21
TERUEL	1.578	791	787	0,52
TOLEDO	5.496	2.864	2.632	1,81
VALENCIA	17.237	7.013	10.224	5,69
VALLADOLID	1.992	1.179	813	0,66
BIZKAIA	3.365	871	2.494	1,11
ZAMORA	619	401	218	0,20
ZARAGOZA	8.814	4.598	4.216	2,91
CEUTA	519	13	506	0,17
MELILLA	900	13	887	0,30
<b>TOTAL NACIONAL</b>	<b>303.156</b>	<b>109.467</b>	<b>193.689</b>	<b>100,00</b>

**DISTRIBUCIÓN DE LOS BENEFICIARIOS EXTRANJEROS POR COMUNIDADES AUTÓNOMAS**

	TOTAL				COMUNITARIOS				NO COMUNITARIOS						
	Prestaciones R.D.Leg 1/94		Subs. Event. Agr.	RAI	Total	Prestaciones R.D.Leg 1/94		Subs. Event. Agr.	RAI	Total	Prestaciones R.D.Leg 1/94		Subs. Event. Agr.	RAI	Total
	Contrib.	Subsidio				Contrib.	Subsidio				Contrib.	Subsidio			
ANDALUCIA	12.267	14.919	1.686	4.167	33.039	5.052	5.598	182	1.413	12.245	7.215	9.321	1.504	2.754	20.794
ARAGON	5.697	5.612		873	12.182	3.214	2.849		343	6.406	2.483	2.763		530	5.776
PRINCIPADO DE AST	1.262	1.499		319	3.080	542	552		102	1.196	720	947		217	1.884
ILLES BALEARS	3.626	5.922		559	10.107	1.506	2.430		169	4.105	2.120	3.492		390	6.002
CANARIAS	6.162	6.304		1.607	14.073	2.511	2.047		551	5.109	3.651	4.257		1.056	8.964
CANTABRIA	998	1.107		198	2.303	391	325		65	781	607	782		133	1.522
CASTILLA-LA MANCH	6.649	7.904		1.508	16.061	3.752	4.222		710	8.684	2.897	3.682		798	7.377
CASTILLA Y LEON	5.461	5.527		1.040	12.028	3.247	2.716		558	6.521	2.214	2.811		482	5.507
CATALUÑA	32.770	33.716		6.018	72.504	9.713	6.045		851	16.609	23.057	27.671		5.167	55.895
COM. VALENCIANA	15.470	18.785		4.876	39.131	7.454	8.396		1.826	17.676	8.016	10.389		3.050	21.455
EXTREMADURA	753	1.063	998	289	3.103	420	509	16	132	1.077	333	554	982	157	2.026
GALICIA	3.044	3.206		719	6.969	1.336	1.103		297	2.736	1.708	2.103		422	4.233
COM. DE MADRID	26.797	22.158		3.155	52.110	10.486	7.964		934	19.384	16.311	14.194		2.221	32.726
REGION DE MURCIA	5.107	4.632		736	10.475	911	816		221	1.948	4.196	3.816		515	8.527
COM. FORAL DE NAV	2.067	1.942		287	4.296	948	627		103	1.678	1.119	1.315		184	2.618
PAIS VASCO	3.829	3.315		460	7.604	1.345	671		84	2.100	2.484	2.644		376	5.504
LA RIOJA	1.322	1.118		232	2.672	647	460		79	1.186	675	658		153	1.486
CEUTA	97	347		75	519	8	5			13	89	342		75	506
MELILLA	173	575		152	900	4	5		4	13	169	570		148	887
<b>TOTAL</b>	<b>133.551</b>	<b>139.651</b>	<b>2.684</b>	<b>27.270</b>	<b>303.156</b>	<b>53.487</b>	<b>47.340</b>	<b>198</b>	<b>8.442</b>	<b>109.467</b>	<b>80.064</b>	<b>92.311</b>	<b>2.486</b>	<b>18.828</b>	<b>193.689</b>

BENEFICIARIOS EXTRANJEROS COMUNITARIOS (%)

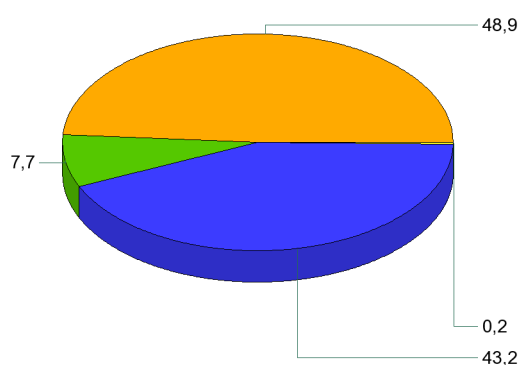

BENEFICIARIOS EXTRANJEROS NO COMUNITARIOS (%)

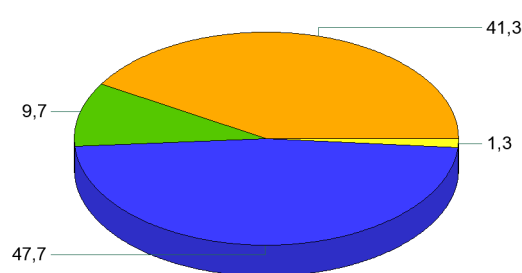

- Contributiva
- RAI
- Subsidio
- Subsidiario Event. Agrarios



ABRIL 2013

**RELACIÓN DE LOS 60 PAÍSES CON MAYOR PROPORCIÓN DE BENEFICIARIOS DE PRESTACIONES POR DESEMPLEO EXTRANJEROS DEL TOTAL DE PAÍSES**

	Beneficiarios extranjeros	% s/Total de beneficiarios extranjeros
RUMANIA	56.363	18,59
MARRUECOS	55.989	18,47
ECUADOR	24.170	7,97
COLOMBIA	17.500	5,77
BULGARIA	12.976	4,28
ITALIA	9.677	3,19
BOLIVIA	8.872	2,93
PORTUGAL	8.701	2,87
PERU	8.551	2,82
UCRANIA	7.105	2,34
ARGENTINA	6.541	2,16
DOMINICANA, REPÚBLICA	5.657	1,87
POLONIA	4.783	1,58
SENEGAL	4.401	1,45
BRASIL	4.005	1,32
CUBA	3.936	1,30
PAKISTÁN	3.808	1,26
ARGELIA	3.543	1,17
FRANCIA	3.490	1,15
REINO UNIDO	3.488	1,15
ALEMANIA	3.440	1,13
VENEZUELA	2.854	0,94
URUGUAY	2.740	0,90
RUSIA, FEDERACION DE	2.739	0,90
NIGERIA	2.724	0,90
CHINA	2.309	0,76
PARAGUAY	2.286	0,75
CHILE	2.160	0,71
MALI	1.957	0,65
GAMBIA	1.822	0,60
GHANA	1.641	0,54
MOLDAVIA, REPUBLICA DE	1.507	0,50
LITUANIA	1.417	0,47
FILIPINAS	1.286	0,42
INDIA	1.115	0,37
GUINEA	1.078	0,36
HOLANDA (PAISES BAJOS)	981	0,32
MAURITANIA	974	0,32
ARMENIA	958	0,32
HONDURAS	875	0,29
BELGICA	795	0,26
GEORGIA	712	0,23
MEJICO	699	0,23
CHECA, REPÚBLICA	504	0,17
GUINEA BISSAU	494	0,16
HUNGRIA	491	0,16
ESLOVAQUIA	475	0,16
BANGLADESH	446	0,15
GUINEA ECUATORIAL	409	0,13
CAMERÚN	389	0,13
SUECIA	351	0,12
ESTADOS UNIDOS	324	0,11
NICARAGUA	298	0,10
IRLANDA	263	0,09
CABO VERDE	255	0,08
AUSTRIA	229	0,08
COSTA DE MARFIL	225	0,07
BIELORUSIA (BELARUS)	215	0,07
EL SALVADOR	208	0,07
LETONIA	203	0,07
RESTO	4.752	1,57
<b>TOTAL</b>	<b>303.156</b>	<b>100,00</b>

**EVOLUCIÓN MENSUAL DEL GASTO DE PRESTACIONES**

Datos provisionales.

Gastos contabilizados en el mes de mayo y devengados en el mes de abril, incluyen las cotizaciones a la Seguridad Social

MESES	AÑO 2012			AÑO 2013		
	GASTO DE PRESTACIONES (Miles de euros)	% DE VARIACIÓN		GASTO DE PRESTACIONES (Miles de euros)	% DE VARIACIÓN	
		MENSUAL	ANUAL		MENSUAL	ANUAL
ENERO	2.706.031	4,72	0,52	2.777.174	4,99	2,63
FEBRERO	2.720.905	0,55	3,40	2.720.223	-2,05	-0,03
MARZO	2.673.470	-1,74	4,24	2.624.720	-3,51	-1,82
ABRIL	2.621.103	-1,96	6,57	2.556.390	-2,60	-2,47
MAYO	2.596.970	-0,92	8,32			
JUNIO	2.543.832	-2,05	7,63			
JULIO	2.593.594	1,96	8,05			
AGOSTO	2.651.398	2,23	7,94			
SEPTIEMBRE	2.589.710	-2,33	7,14			
OCTUBRE	2.642.979	2,06	7,38			
NOVIEMBRE	2.692.832	1,89	4,86			
DICIEMBRE	2.645.248	-1,77	2,37			

**EVOLUCIÓN MENSUAL DEL GASTO MEDIO POR BENEFICIARIO DE PRESTACIONES**

No se incluyen los gastos del subsidio para trabajadores eventuales agrarios

MESES	AÑO 2012			AÑO 2013		
	GASTO MEDIO POR BENEFICIARIO	% DE VARIACIÓN		GASTO MEDIO POR BENEFICIARIO	% DE VARIACIÓN	
		MENSUAL	ANUAL		MENSUAL	ANUAL
ENERO	921,44	1,49	1,98	928,38	1,16	0,75
FEBRERO	923,25	0,20	2,30	916,94	-1,23	-0,68
MARZO	921,70	-0,17	2,66	911,43	-0,60	-1,11
ABRIL	919,25	-0,27	2,51	901,49	-1,09	-1,93
MAYO	918,96	-0,03	2,15			
JUNIO	905,62	-1,45	1,99			
JULIO	909,66	0,45	1,73			
AGOSTO	917,88	0,90	1,22			
SEPTIEMBRE	937,68	2,16	2,46			
OCTUBRE	930,73	-0,74	2,62			
NOVIEMBRE	919,44	-1,21	0,74			
DICIEMBRE	917,69	-0,19	1,08			

**EVOLUCIÓN MENSUAL SOLICITUDES DE PRESTACIONES**

MESES	AÑO 2012			AÑO 2013		
	SOLICITUDES DE PRESTACIONES	% DE VARIACIÓN		SOLICITUDES DE PRESTACIONES	% DE VARIACIÓN	
		MENSUAL	ANUAL		MENSUAL	ANUAL
ENERO	930.983	11,32	0,60	1.061.364	22,97	14,00
FEBRERO	871.106	-6,43	7,67	820.672	-22,68	-5,79
MARZO	865.203	-0,68	1,50	843.238	2,75	-2,54
ABRIL	882.865	2,04	16,90	927.740	10,02	5,08
MAYO	965.570	9,37	20,77			
JUNIO	949.762	-1,64	17,55			
JULIO	1.026.710	8,10	23,52			
AGOSTO	843.776	-17,82	12,46			
SEPTIEMBRE	861.089	2,05	5,00			
OCTUBRE	1.121.240	30,21	23,78			
NOVIEMBRE	1.068.941	-4,66	12,66			
DICIEMBRE	863.112	-19,26	3,21			

**EVOLUCIÓN MENSUAL DE BENEFICIARIOS DE PRESTACIONES**

MESES	AÑO 2012			AÑO 2013		
	BENEFICIARIOS	% DE VARIACIÓN		BENEFICIARIOS	% DE VARIACIÓN	
		MENSUAL	ANUAL		MENSUAL	ANUAL
ENERO	3.012.045	2,90	-1,40	3.062.396	3,55	1,67
FEBRERO	3.023.142	0,37	1,01	3.034.866	-0,90	0,39
MARZO	2.972.993	-1,66	1,42	2.945.056	-2,96	-0,94
ABRIL	2.922.384	-1,70	3,77	2.901.912	-1,46	-0,70
MAYO	2.899.150	-0,80	5,80			
JUNIO	2.881.379	-0,61	5,27			
JULIO	2.922.786	1,44	5,93			
AGOSTO	2.960.260	1,28	6,30			
SEPTIEMBRE	2.836.592	-4,18	4,26			
OCTUBRE	2.915.546	2,78	4,46			
NOVIEMBRE	3.001.078	2,93	3,76			
DICIEMBRE	2.957.378	-1,46	1,03			

**EVOLUCIÓN MENSUAL DEL PLAZO DE RECONOCIMIENTO DE PRESTACIONES**

MESES	AÑO 2012			AÑO 2013		
	PLAZO DE RECONOCIMIENTO	% DE VARIACIÓN		PLAZO DE RECONOCIMIENTO	% DE VARIACIÓN	
		MENSUAL	ANUAL		MENSUAL	ANUAL
ENERO	2,00	100,00	-33,33	2,48	36,83	24,02
FEBRERO	2,00	0,00	0,00	2,37	-4,64	18,27
MARZO	2,00	0,00	0,00	2,29	-3,39	14,25
ABRIL	2,07	3,35	106,69	2,29	0,37	10,96
MAYO	1,62	-21,81	61,61			
JUNIO	1,73	7,17	73,19			
JULIO	2,29	32,40	14,66			
AGOSTO	2,59	12,84	29,38			
SEPTIEMBRE	2,42	-6,55	20,92			
OCTUBRE	2,49	3,05	24,61			
NOVIEMBRE	2,36	-5,40	17,88			
DICIEMBRE	1,81	-23,11	81,28			