Las conexiones de las mayores tramas políticas

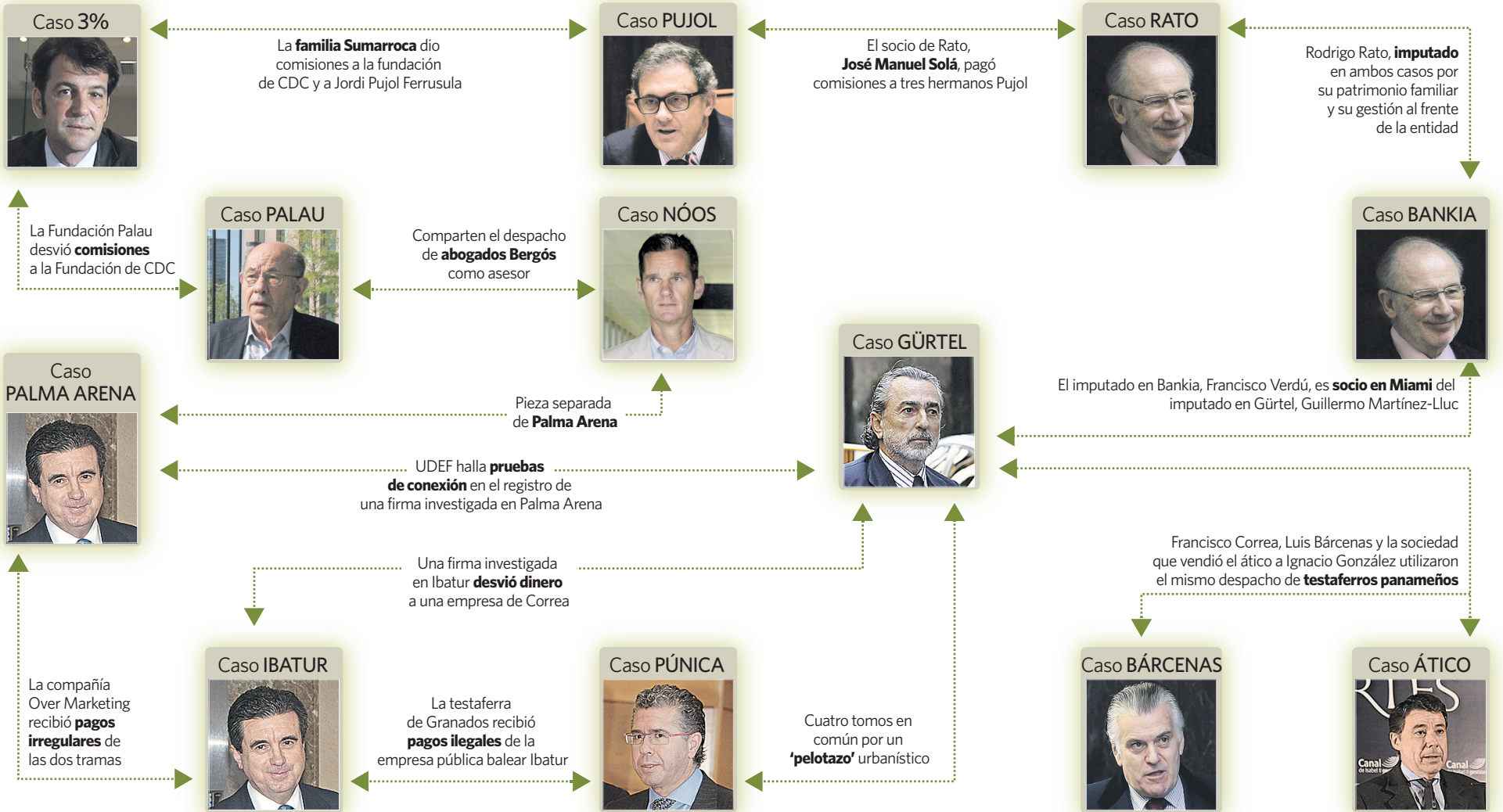

Fuente: Elaboración propia.

elEconomista