

Encuesta a MILLENNIALS (20-34 años)

I. OBJETIVOS PERSONALES Y PREOCUPACIONES GENERALES

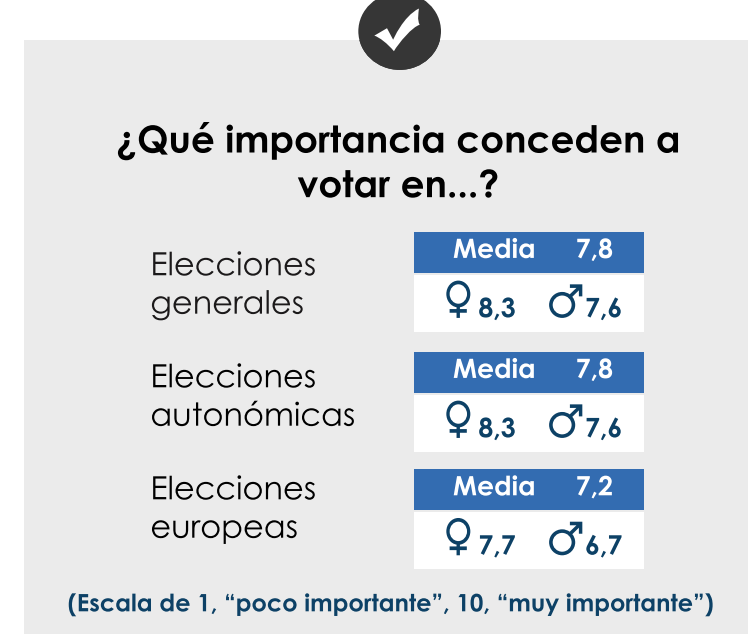

Encuesta on-line realizada a 3.000 individuos, nacidos entre 1985 y 1999. Trabajo de campo: 27/09-4/10/2019 (Imop Insights / Panel Netquest)

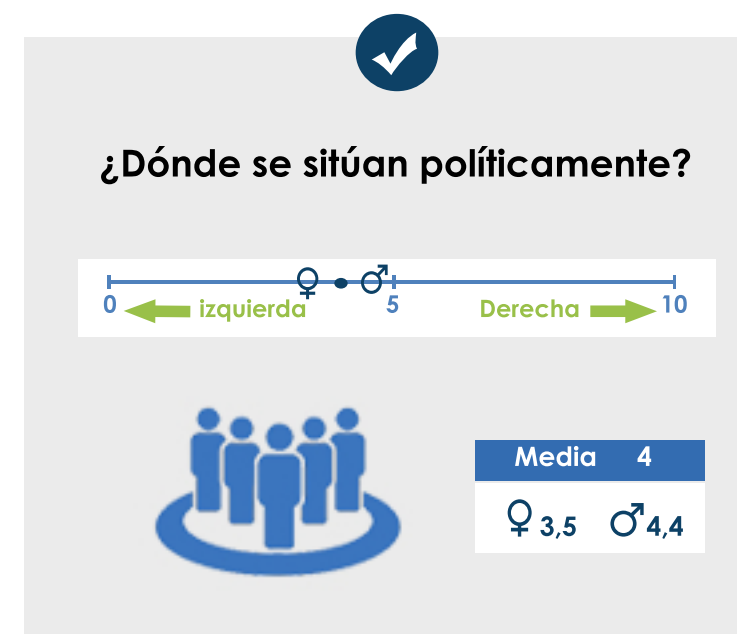
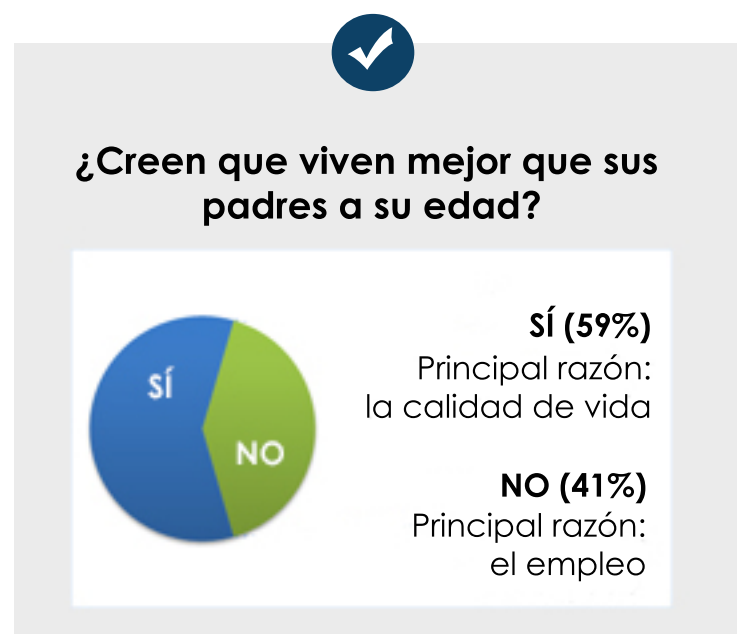
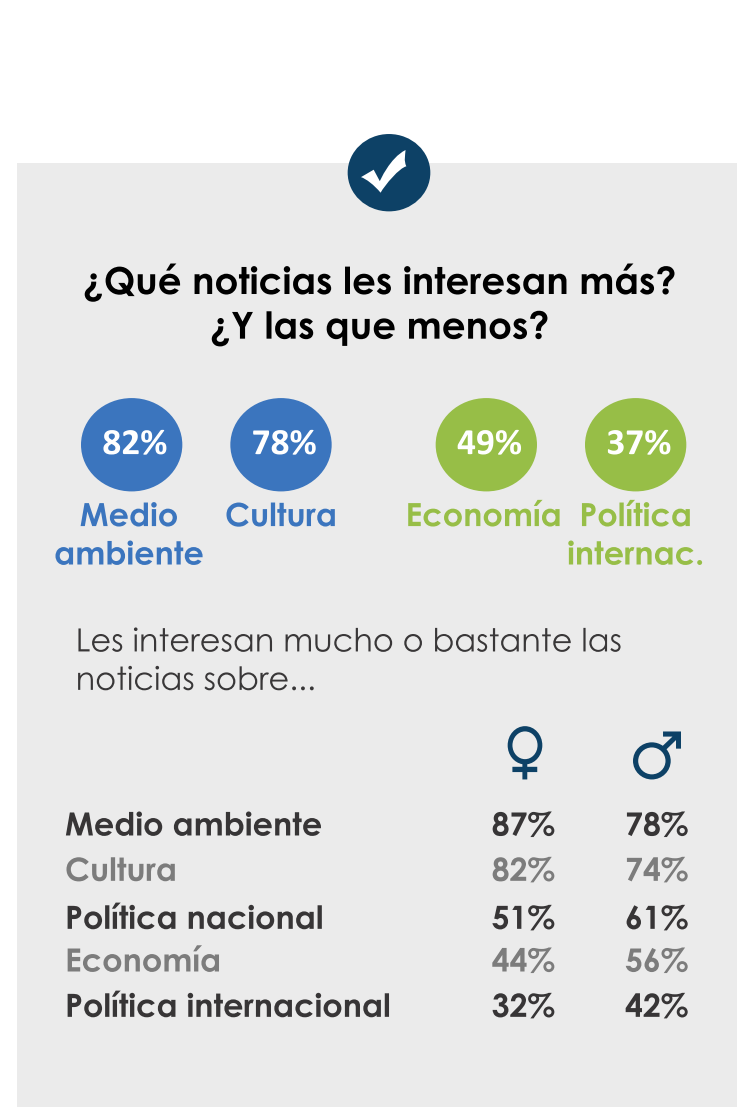

II. EMPLEO Y SATISFACCIÓN LABORAL



Encuesta on-line realizada a 3.000 individuos, nacidos entre 1985 y 1999. Trabajo de campo: 27/09-4/10/2019 (Imop Insights / Panel Netquest)



LOS QUE TRABAJAN (68%) [incl. los que estudian y trabajan]

- 92% Trabajan por cuenta ajena
- 82% Están contentos con su trabajo.

La principal razón: "el entorno de trabajo", por encima de "la remuneración", "el interés del trabajo" o "el horario"

18% Están descontentos con su trabajo

La principal razón: "cobro poco", por encima de "mi trabajo es poco interesante", "mi trabajo es estresante", y "tengo un horario malo"

34% Están buscando en este momento otro trabajo

¿A QUÉ SE DEDICAN?

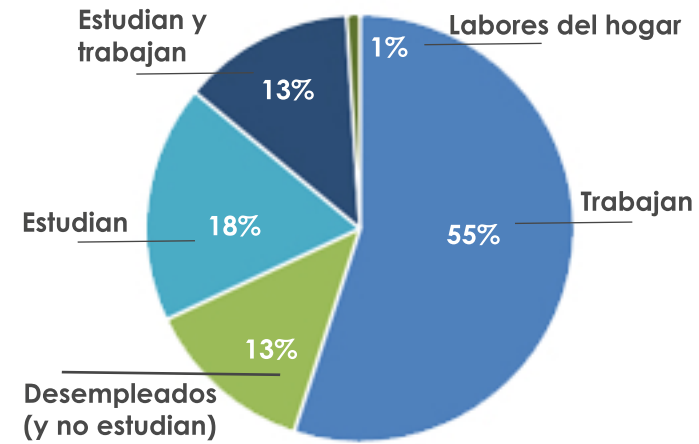

	♀	♂
Trabajan	52%	59%
Desempleados (y no estudian)	15%	11%
Estudian (exclusivamente)	17%	19%
Estudian y trabajan	15%	12%



LOS PARADOS (13%)

55% Más de la mitad creen que van a encontrar un puesto de trabajo adecuado a su formación en los próximos seis meses

Entre los parados que han trabajado antes:

	♀	♂
Tenían un trabajo por cuenta ajena (94%)	96%	91%
Trabajaban a tiempo parcial (40%)	45%	34%
Tenían un trabajo temporal (74%)	75%	73%
Estaban contentos con su trabajo (71%)	66%	78%



Los que trabajan por cuenta ajena

	♀	♂
A tiempo completo (71%)	63%	78%
En empresa privada (81%)	80%	81%
En AA.PP. (18%)	19%	18%
Con contrato indefinido (57%)	53%	60%
Con contrato temporal (41%)	45%	38%
Sin contrato escrito (2%)		

Los que trabajan por cuenta propia

- 50% Iniciaron su actividad autónoma hace menos de dos años
- 27% Iniciaron su actividad autónoma hace menos de un año
- 83% No tienen empleados



LOS QUE (SOLO) ESTUDIAN (18%)

55% Más de la mitad creen que van a encontrar un puesto de trabajo adecuado a su formación en los seis meses posteriores a la finalización de sus estudios

♀	♂
49%	60%

III. PAREJA, HIJOS Y FAMILIA



Encuesta on-line realizada a 3.000 individuos, nacidos entre 1985 y 1999. Trabajo de campo: 27/09-4/10/2019 (Imop Insights / Panel Netquest)

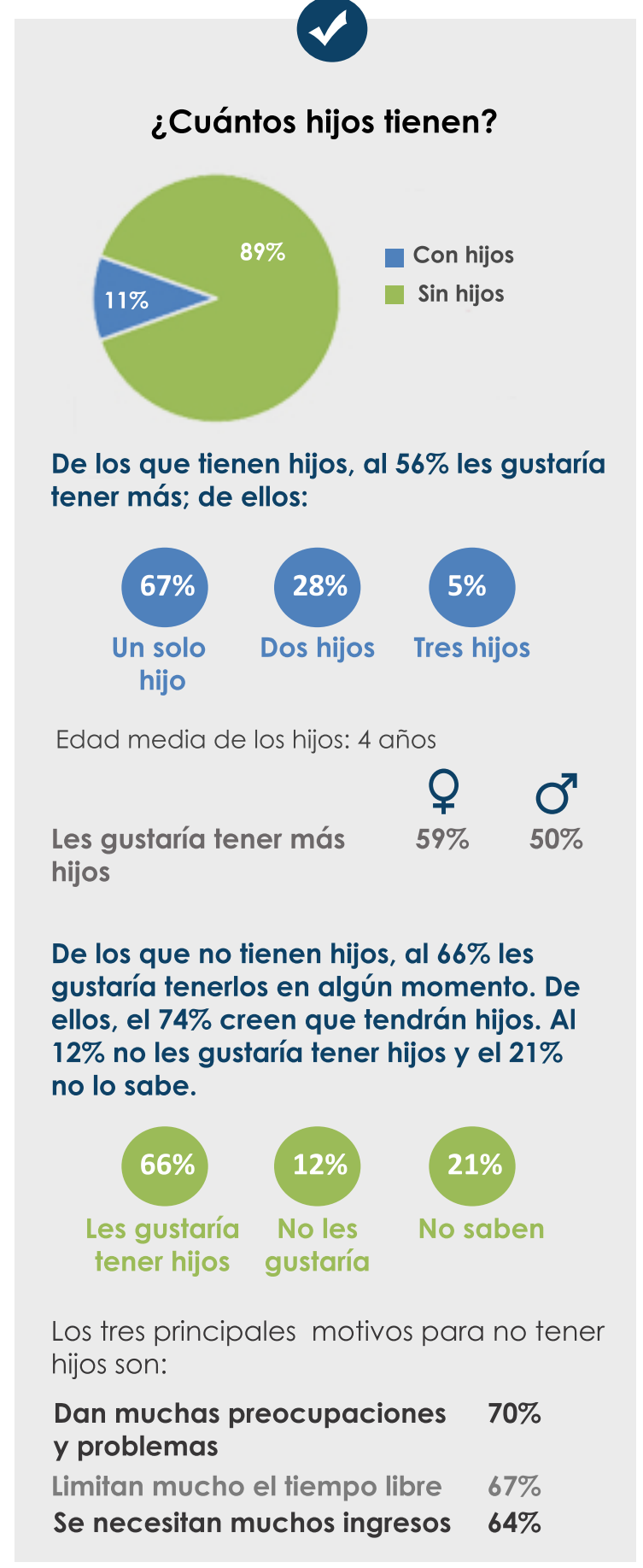
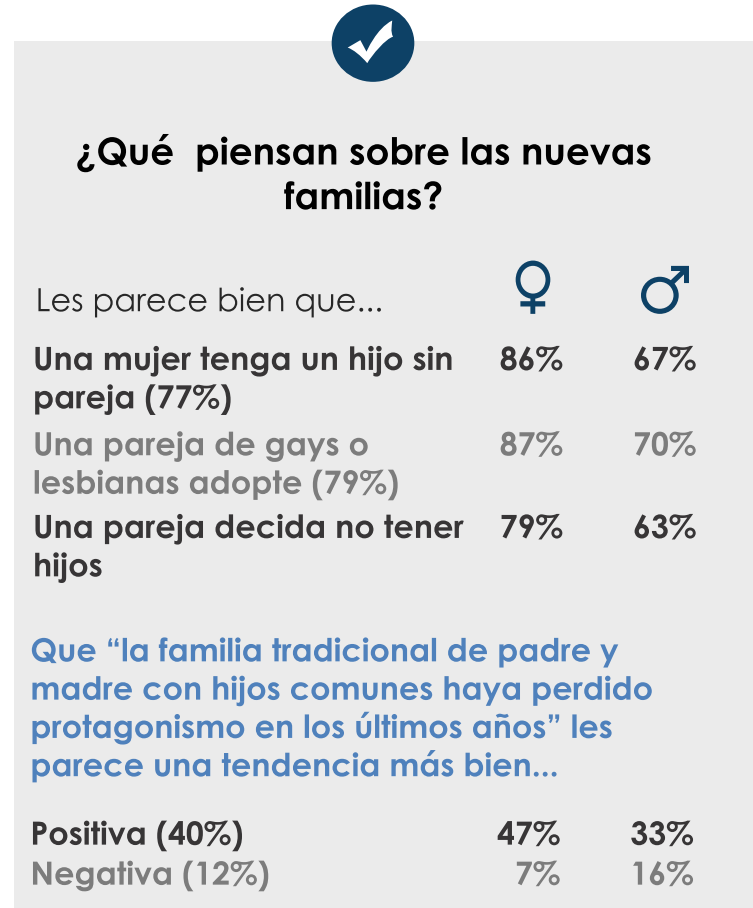
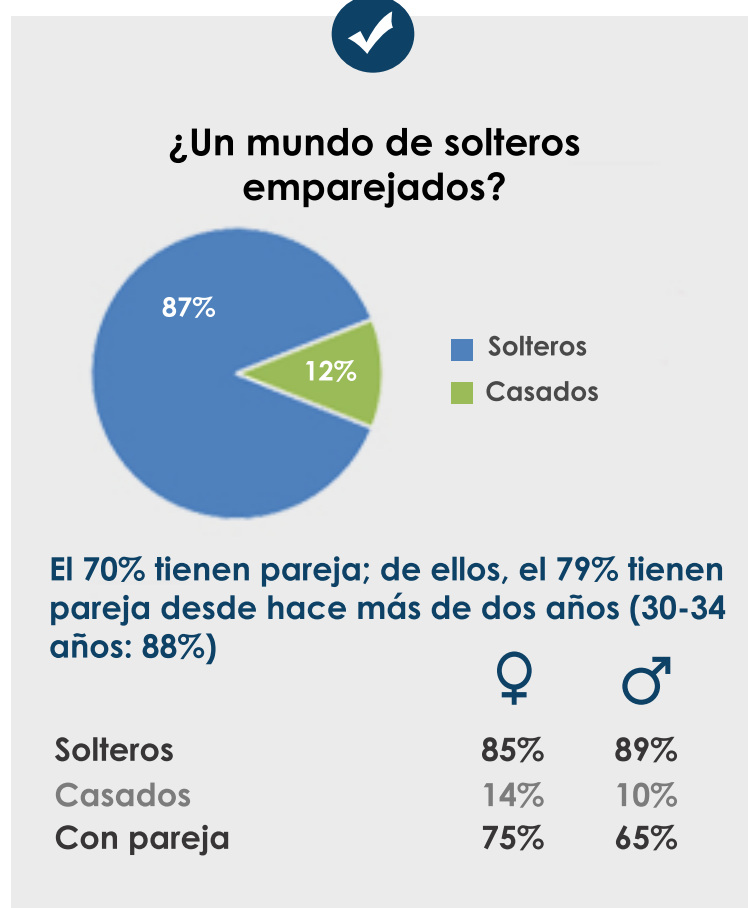

IV. VIVIENDA Y CONVIVENCIA



Encuesta on-line realizada a 3.000 individuos, nacidos entre 1985 y 1999. Trabajo de campo: 27/09-4/10/2019 (Imop Insights / Panel Netquest)

